defender

TRIFLES MAKE PERFECTION

Operation manual

Wireless gaming mouse

Kronos GM-695

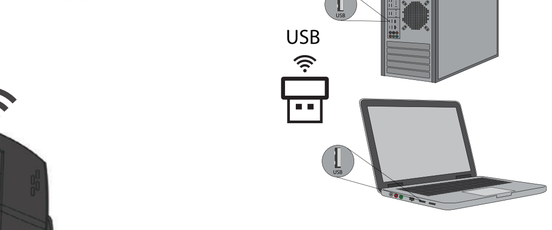

RoHS

www.defender-global.com

❶

❷

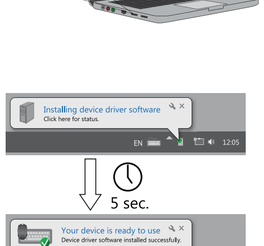

❸ *

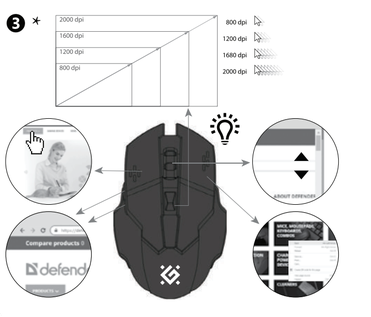

*

ARM	AZE	BEL	CZ	DE
Կախված մկնիկի մոդելից	Siçan modelindən asılı olaraq	У залежнасці ад мадэлі мышы	V závislosti na modelu myši	Abhängig vom Mausmodell
EN	ES	EST	FI	GE
Depending on the mouse model	Dependiendo del modelo de ratón	Sõltuvalt hiire mudelist	Riiren mallista riippuen	მაუსის მოდელზეზე დამოკიდებული
GRE	HR / CNR	HUN	KAZ	PL
Ανάλογα με το μοντέλο του ποντικιού	Ovisno o modelu miša	Az egér modellétől függően	Тінтуір моделіне байланысты	W zależności od modelu myszy
RO	RU	SLV	SVK	SWE
În funcție de modelul mouse-ului	Зависит от модели мыши	Odvisno od modela miške	Podľa modelu myši	Beroende på musmodellen
UKR	UZB			
Залежно від моделі миші	Sichqoncha modeliga qarab			

EN Wireless gaming mouse
OPERATION MANUAL

Declaration of Conformity

Operation of device (devices) may be affected by strong static, electrical or high-frequency fields (radio installations, mobile telephones, microwaves, electrostatic discharges)/ If occurs, Try increasing the distance from the devices causing the interface.

Disposal of batteries, electrical and electronic equipment

This sign on the product, its batteries or package indicates that the product cannot be disposed together with domestic waste. It should be delivered to an appropriate batteries, electrical and electronic equipment collecting and recycling company.

Terms and conditions of safe and efficient use of the product

Usage precautions:

1. Use the product for its intended purpose only.
2. Do not disassemble. This product does not contain parts that are entitled to self-sufficient repair. On the question of maintenance and replacement of a failed item apply to a dealer or Defender authorized service center. While receiving the product make sure that it is unbroken and there are no freely moving objects inside the product.
3. Keep away from children under the age of 3. May contain small parts.
4. Keep away from humidity. Never immerse the product in liquids.
5. Keep away from vibrations and mechanical stresses, which can cause mechanical damaging of the product. In case of mechanical damage no warranties are provided.
6. Do not use in the presence of visual damage. Do not use when the product is obviously defective.
7. Do not use the product at temperatures below and above recommended temperatures (see the operation manual), under the conditions of humidity evaporation, as well as in hostile environment.
8. Do not put into the mouth.
9. Do not use the product for industrial, medical or manufacturing purposes.
10. In case when shipment of the product was conducted in subzero temperatures, then before operating, the product should be kept in a warm placement (+16-25°C or 60-77°F) within 3 hours.
11. Turn off the device each time, when it is not planned to use it for extended period.
12. Do not use the device while driving the vehicle, if it is diverted attention, and in other cases when the law obliges you to turn off the device.

IMPORTER: Defender Technology OÜ, Betooni str 11, 11415, Tallinn, Estonia.

Manufacturer: SHENZHEN STARWAVE INDUSTRIAL TECHNOLOGY CO., LTD. Address: Room 1506, 15/F Huaide International Bld, No.73 Guangshen Rd Fuyong Segment, Fuyong Boulevard Bao'an District, Shenzhen, China.

Unlimited shelf life. Service life is 2 years.

Date of manufacture: see on the package.

Manufacturer keeps the right to change package contents and specifications indicated in this manual. The latest and detailed operation manual is available at www.defender-global.com

Made in China.

Warranty service is not effected in the following situations:
1. Expiration of the warranty period (warranty period is settled from the date of sale to the end user).
2. Incorrect filling in of the warranty card.
3. Incorrect plug in to power grid.
4. Breach to safety of guarantee seals, fixing joint assemblies of the case; presence of elements of opening on outside and inside parts of the product.
5. If the product designed for household use was used for professional purposes.
6. Damage due to penetration of foreign objects, substances, liquids or insects inside the product.
7. Damage due to breach to normal work of supply network – 220V +/- 10%. (except of automatic voltage regulators)
8. If the product was opened and repaired by a person unauthorized for that by the dealer.
9. Incorrect operation or careless handling.
10. Damage to the product due to natural disasters.
11. Presence of elements indicating mechanical damage (fall, hit).
12. Disability of connected devices of other producers.

RU Беспроводная игровая мышь
ИНСТРУКЦИЯ

Декларация соответствия

На функционирование устройства (устройств) могут повлиять статические, электрические или высокочастотные поля (радиоизлучатели, мобильные телефоны, микроволновые печи, электростатические разряды). В случае возникновения увеличьте расстояние от устройства, вызывающего помехи.

Утилизация батарей, электрического и электронного оборудования

Этот знак на товаре, батарейках к товару или на упаковке означает, что товар не может быть утилизирован вместе с бытовыми отходами. Он должен быть доставлен в компанию по сбору и утилизации батарей, электрического и электронного оборудования.

Правила и условия безопасного и эффективного использования товара.

Меры предосторожности:

1. Использовать товар только по прямому назначению.
2. Не разбирать. Данное изделие не содержит частей, подлежащих самостоятельному ремонту. По вопросам обслуживания и замены неисправного изделия обращайтесь к фирме-продавцу или в авторизованный сервисный центр Defender. При приеме товара убедитесь в его целостности и отсутствии внутри свободно перемещающихся предметов.
3. Не предназначена для детей до 3-х лет. Может содержать мелкие детали.
4. Не допускать попадания влаги на изделие и внутрь его. Не опускать изделие в жидкости.
5. Не подвергать изделие вибрациям и механическим нагрузкам, способным привести к механическим повреждениям товара. В случае наличия механических повреждений никаких гарантий на товар не дается.
6. Не использовать при видимых повреждениях изделия. Не пользоваться заведомо неисправным устройством.
7. Не использовать при температурах ниже или выше рекомендуемых (см. инструкцию пользователя), при возникновении конденсируемой влажности, а также в агрессивной среде.
8. Не брать в рот.
9. Не использовать изделие в промышленных, медицинских или производственных целях.
10. В случае, если транспортировка товара осуществлялась при отрицательных температурах, перед началом эксплуатации нужно дать товару согреться в теплом помещении (+16-25 °С) в течение 3 часов.
11. Выключать устройство каждый раз, когда не планируется использовать его в течение длительного периода времени.
12. Не использовать устройство при вождении транспортного средства в случае, если устройство отвлекает внимание, а также в тех случаях, когда отключение устройства предусмотрено законом.

Назначение: беспроводная мышь - координатное устройство ввода, предназначенное для управления курсором в пределах экрана компьютера и отдачи различных команд компьютеру.

Технические характеристики и особенности товара см. на упаковке и на сайте defender-global.com

Импортер в РФ: ООО «ТД Компания Дефендер» Адрес: 127030, г. Москва, ул. Сущевская, дом 27, стр. 2, помещение **II**, комната 3, офис 63. Изготовитель: Шэньжень Старвэйв Индастриал Технология Ко., Лтд. Адрес: Рум 1506, 15й Хуайдэ Интернэшнл Блд, №73 Гуаншэнь Роад Фоуйонг Сегмент, Фоуйонг Бульвар Баоань дистрикт, Шэньжень, Китай.

Срок годности не ограничен. Срок службы — 6 месяцев. Гарантийный срок - 6 месяцев.

Декларация соответствия № ЕАЭС N RU Д-CN.PA07.B.47276/22.

Испытательная лаборатория "Качество продукции", аттестат аккредитации РОСС RU.31881.04TEC0.ИЛ024.

Соответствует требованиям Технического регламента Евразийского экономического союза "Об ограничении применения опасных веществ в изделиях электротехники и радиоэлектроники" (ТР ЕАЭС 037/2016). Декларация соответствия № ЕАЭС N RU Д-CN.PA07.B.47281/22.

Испытательная лаборатория "Качество продукции", аттестат аккредитации РОСС RU.31881.04TEC0.ИЛ024.

Соответствует требованиям Технического регламента Таможенного союза "Электромагнитная совместимость технических средств" (ТР ТС 020/2011).

Срок действия деклараций по 18.10.2027 включительно. Полную информацию о сертификате соответствия см. на сайте https://defender.ru Список авторизованных сервисных центров доступен на сайте Defender: https://defender.ru/pikcers/service Дата производства: см. на упаковке.

Производитель оставляет за собой право изменения комплектации и технических характеристик, указанных в этой инструкции. Последняя и полная версия инструкции доступна на сайте www.defender-global.com Сделано в Китае.

ГАРАНТІЙНИЙ РЕМОНТ НЕ ПРОИЗВОДИТЬСЯ В СЛЕДУЮЩИХ СЛУЧАЯХ:
1. Истечение гарантийного срока (устанавливается со дня продажи товара потребителю).
2. Неправильное заполнение гарантийного талона.
3. Неправильное подключение в электросеть.
4. Нарушение сохранности гарантийных пломб и крепежных соединений корпуса, наличие следов вскрытия на внешних и внутренних поверхностях товара.
5. Аппаратура, предназначенная для работы в бытовых условиях, использовалась в профессиональных целях.
6. Повреждения вызваны попаданием внутрь изделия посторонних предметов, веществ, жидкостей, насекомых.
7. Нарушение в работе питающей электросети — 220 В ± 10% (кроме стабилизаторов напряжения).
8. Вскрытие и ремонт товара производены лицом, не уполномоченным на то фирмой-продавцом.
9. Неправильная эксплуатация или небрежное обращение.
10. Повреждение изделия в результате стихийных бедствий.
11. Наличие следов механического повреждения (падение, удар).
12. Неработоспособность подключаемых устройств других производителей.

ARM Անլար խաղային մկնիկ
ԳՈՐԾԱՐԿՈՒՄ ՁԵՌՆԱՐԿ

Համապատասխանության հայտնություն

Սարքի (սարքերի) շահագործման վրա կարող են ազդել ուժեղ ստատիկ էլեկտրական կամ բարձր հաճախականության դաշտերը (ռադիոկայանները, բջջային հեռախոսները, միկրոալիքային վառարանները, էլեկտրաստատիկ պարամետրտերը)/ Եթե տեղի է ունենում, փորձեք մեծացնել միջերևույթ պատճառող սարքերից։

Մարտկոցների և էլեկտրական և էլեկտրոնային սարքավորումների տարանջատման վերաբերյալ

Սարքանշի, դրա մարտկոցների կամ փաթեթի վրա նշվածը նշում է տալիս, որ սարքանշը հասարակական սարքերների, էլեկտրական և էլեկտրոնային սարքավորումների հավաքման և վերամշակման ընկերությանը։

Սարքանշի անվտանգ և արդյունավետ օգտագործման պայմանները

Օգտագործման հանձնարարություններ.

1. Սարքանշը օգտագործեք միայն իր նպատակային նպատակների համար։
2. Մի ապամոնտաժեք։ Այս սարքանշը չի պարունակում մասեր, որոնք ունեն ինքնուրույն վերանորոգման իրավունք։ Խնդանվան իրի պահպանման և փոխարինման հարցի վերաբերյալ դիմեք գիտը կամ Պաշտպանի լիազորված սպասարկման կենտրոն։ Սարքանշը ստանալիս համոզվեք, որ այն անթերևան է և պրոպագանդի ներսում պատը ազատորեն տեղաշարժվող սարքերի չկան։
3. Հեռու պահել 3 տարեկանից փոքր երեխաներից։ Պարունք է պարունակել փոքր մասեր։
4. Հեռու պահել խոնավությունից։ Երբեք սարքանշը չթաթախել հեղուկների մեջ։
5. Հեռու մնացեք թրթռումներից և մեխանիկական սթրեսներից, որոնք կարող են պատճառաբերել մեխանիկական վնաս սարքանշին։ Մեխանիկական վնասների դեպքում երաշխիքներ չեն տրամադրվում։
6. Մի օգտագործեք տեսանելի վնասների առկայության դեպքում։ Մի օգտագործեք, եթե սարքանշը անկասկած թերի է։
7. Մի օգտագործեք պրոստրացիա ստացարկվող ջերմաստիճանների ցածր և բարձր ջերմաստիճանների տակ (տե՛ս գործողության ձեռնարկը), խոնավության գոլորշիացման պայմանների, ինչպես նաև թշնամական միջավայրում։
8. Մի դրեք բերանը։
9. Մի օգտագործեք սարքանշը արդյունաբերական, բժշկական կամ արտադրական նպատակներով։
10. Այն դեպքում, երբ սարքանշի փոխադրումը իրականացվել է զրոյական ջերմաստիճանում, ապա գործելից առաջ սարքանշը պետք է պահվի տաք տեղում (+16-25 °C կամ 60-77° F) 3-ժամվա ընթացքում։
11. Միացանք սարքն ամեն անգամ, երբ չի նախատեսվում օգտագործել այն երկար ժամանակով։
12. Մի օգտագործեք սարքը վարելիս վարելիս, եթե անձի ներկան է ուշադրությունից, և նաև դեպքերում, երբ օրենքը ձեզ պարտավորեցնում է անջատել սարքը։

ՆԵՐՄՈՒՄՈՂ. ՕՕՕ «ՏԴ Կոմպանիա Դեֆենդեր» Հասցե: 127030, ք. Մոսկվա, փող. Սուշևսկայա, դոմ 27, շտր. 2, ներկայացուցիչ II, սենյակ 3, գրասենյակ 63. Արտադրող: SHENZHEN STARWAVE INDUSTRIAL TECHNOLOGY CO., LTD. Address: Room 1506, 15/F Huaide International Bld, No.73 Guangshen Rd Fuyong Segment, Fuyong Boulevard Bao'an District, Shenzhen, China.

Անսահմանափակ պահման ժամկետ: Սարքանշի ծառայության ժամկետը 6 ամիս Երաշխիքային ժամկետ - 6 ամիս

Արտադրության ամսաթիվ սես փաթեթի վրա

Արտադրող պահպանում է նաև մեր ձեռնարկում նշված փաթեթի պարունակությունը և կոնֆիգուրացիայի փոփոխությունները։ Ներկայիս վերջին և մանրամասն ձեռնարկը հասանելի է www.defender-global.com կայքում։

Արտադրված է Չինաստանում։

ԵՐԱՇԽԻՔԱՅԻՆ ՎԵՐԱՆՈՐՈԳՈՒՄԸ ՀԵՏԵՎՅԱԼ ԴԵՊՔԵՐՈՒՄ.

1. Երաշխիքային ժամկետի ավարտ (ժամկետը սահմանվում է սպառողին ապրանքը վաճառելու օրվանից)։
2. Երաշխիքային կուպոնի սխալ լրացում։
3. Վնասվածքներ էլեկտրացանցում։
4. Երաշխիքային կապարակնիքների, նիստերի ամրացման միացությունների ամրությանխախտման խախտումներ, սարքանշի արտաքին և ներքին մասերում բացվելու հետքերի առկայություն։
5. Եթե էլեկտրական պարամետրերով աշխատելու համար նախատեսված սարքավորումը օգտագործվել է մասնագիտական նպատակներով։
6. Վնասվածքները, որ առաջացել են իրի մեջ օտար առարկաների, նյութերի, հեղուկների, միջատների թափանցելուց։
7. Մատակարարվող նրսվս աշխատանքի խախտումներ - 220 V ± 10%. (բացի ինքնաշխատ լարման կարգավորիչներից)։
8. Եթե սարքանշը բացվել և վերանորոգվել է էլեկտրիկի վաճառողի կողմից չլիազորված անձի կողմից։
9. Սխալ օգտագործումը կամ անփույթ վարվելու հետևանքով։
10. Բրդի վնասվածքները բնական աղետների հետևանքով։
11. Մեխանիկական վնասվածքների հետքերի առկայությունն (անվում, հարվան)։
12. Միաշխատանքային սարքավորումների հետքերի առկայությունն մյուս սարքերից։

AZE Simsiz oyun siçanı TƏLIMAT

Uyğunluq bayannaması

Qurğuların (qurğuların) çalışmasına stabil, elektrik və ya yüksək tezlikli sahələr (radioavadanlıq, mobil telefonlar, mikrodalğalı sobalar, elektrostatik boşalmalar) təsir göstərə bilər.

Batareyaların, elektrik və elektron avadanlığın utilizasiyası

Bu simsiz oyun siçanına batareyalarının və qurğularının olan bu nişan, malın maişət tullantıları ilə utilizasiyasının qeyri-mümkünlüyünə göstərir. Mal, batareya, elektrik və elektron avadanlığının tullanmasına və utilizasiyası ilə maşqul olan şirkətin mantağasına qatılmalıdır.

Bu məhsulda və onunla istifadə üçün qaydalar və şərtlər

Ehtiyat tədbirləri:

1. Malları yalnız təyinatına görə istifadə etmək.
2. Mallı sökməmək. Bu mamulları tarlıbinin tamir edilə bilən hissələr yoxdur. Nasaz avadanlığın xidmətə va ya temir üzrə masalələra görə satıcı-şirkətə va ya Defender sallahiyyatlı servis markazına müraciət etməlisiniz. Malı qabul etdikdə onun bütövlüyünə, daxilinda sarbest harakat edən əşyaların olmamasına amin olun.
3. 3 yaşa qədər uşaqlar üçün nazadta tutulmayb. Tarkibinda arda hissələr ola bilər.
4. Mamulları, onun daxili hissasini rütubətdən qorumağ. Mamulata maye içinə salmamaq.
5. Mamulları, zara vura bilan vibrasiyalara va mexanikli yüklara maruz qoymamaq. Malın üzərinda mexanikli şəkilərin dəymələri olmamalıdıra. Malı bir zamanat verəmir.
6. Malları üzərinda göza çarpan zadalarin olmasa halında malladan istifada etməmək. Bilərəkdən nasaz qurğudan istifadə etməmək.
7. Tövşüy edilən temperaturlardan kanar temperatur şəraitində (istifadaçı talatmasa ka), rütubətin kondensasiyasa şəraitinda va habela tacavüzkar mühitlərdə istifadə etməmək.
8. Malı qurğu qoymamaq.
9. Mamulatdan sanaye, tibbi va istehsalat maqsadi ilə istifadə etməmək.
10. Əgər malın naqli marfi temperatur şəraitində aparılıbsa, istismara başlamazdan avval mal isti qapalı bir yerdə (+16...+25ºC) 3 saat ərzində qalmalıdır.
11. Uzun müddətdə istifadə etmadiyiniz halda qurğunu har dafa şabakadan ayrmaq lazımdır. Fikrinizi yayındırsa, qurğudan nağlıyat vasitasinin idarə edilmasi zamanı istifadə etməmək.
12. Cihaz dağıdı yayındırsa, habela qanunla cihazın İşçi edilişi halarda bir vasita idarə edarkan cihazı istifadə etmayın.

İstehsalçı: SHENZHEN STARWAVE INDUSTRIAL TECHNOLOGY CO., LTD. Address: Room 1506, 15/F Huaide International Bld, No.73 Guangshen Rd Fuyong Segment, Fuyong Boulevard Bao'an District, Shenzhen, China.
Limitsiz rəf ömrü. Xidmət müddəti 6 ay. Zamanat müddəti - 6 ay.
İstehsalat tarixi şəraitə görə.
İstehsalçı bu talimatda göstərilən paketin tarkibini va xüsusiyyətlarini dayişdirmak hüququnu özündə saxlayır. Ən son va atrafli amalyyat talimatı www.defender-global.com saytında mövcuddur
Cinda edilmişdir.

AŞAĞIDAKI HALLARDA ZAMANƏTLİ TƏMİR APARILMIR:

1. Zamanat müddətinin bitmasi (müddət, malın istehlakçıya satılması günündən tayin edilir).
2. Zamanat talonunun yarlı olmadıqda.
3. Elektrik şəbəkəsinə sahv qoşulması.
4. Zamanat plombların, gövdəsinin barkidici birləşmələrinin pozulması, malın daxili va xarici sathlarinda qolma izlərinin olması.
5. Əgər istismar maşqal şəraitində nazarda tutulmuş apparat, peşəkar maqsadi ilə istifadə edilmişdir.
6. Malın daxilinə qıraq əşyaların, maddələrin, mayelərin, haşaratların düşmasi ilə bağlı zadalar.
7. Qidalandırıcı elektrik şəbəkəsinin normal işinda pozuntular — 220 V ±10%, (qarşınlıq stabilizatorlarından başqa)
8. Əgər mal, satıcı şirkətin sallahiyyati vermadiyi şaxs tarafindan açılıb va temir edilib.
9. Yanlış istismar va ya saliqəsiz davranış.
10. Mamulatın tabi fəlakət nəticəsində zadalanması.
11. Mamulatın qapaq idarəsinin olmayı (qapaq olduqda, zarafat).
12. Digar istehsalçıların qoşulmuş qurğularının işlamaması.

BEL Бесправадная гульнявая мыш ІНСТРУКЦЫЯ

Дзкладная адпаведнасці

На функцыянаванне прылады (прылад) могуць паўплываць статычныя, электрычныя або высокачастотныя палі (радыёапаратура, мабільныя тэлефоны, мікрахвалевыя печы, электрастатычныя разрады). У выпадку ўзнікнення павялічанае адлегласці ад прылады, якая выклікае перашкоды.

Утылізацыя батарэек, электрычнага і электроннага абсталявання

Гэты знак на тавары, батарэйках да тавару або на ўпаковцы азначае, што тавар не можа быць утылізаваны разам з бытавым ці іншым адходам. Ен павінен быць дастаўлены ў кампанію па зборы і ўтылізацыі батарэек, электрычнага і электроннага абсталявання.

Правілы і ўмовы бяспечнага і эфектыўнага выкарыстання тавару

Меры засцярогі:

1. Выкарыстоўваць тавар толькі па прамым прызначэнні.
2. Не разбураць. Дадзены выраб не змяшчае частак, якія падлягаюць самастойнаму рамонту. Па пытаннях абслугоўвання і замены неспраўнага выраба звяртайцеся да фірмы-прадаўца або ў ўпаўнаважаны сервісны цэнтр Defender. Пры прыёме тавару пераканайцеся ў яго цэласнасці і адсутнасці ўнутры яго прадметаў, якія свабодна перамяшчаюцца.
3. Не прызначаны для дзяцей да 3-х гадоў. Можа змяшчаць дробныя дэталі.
4. Не дапускаць попадання вільгаці на выраб і ўнутр яго. Не апускаць выраб у вадкасці.
5. Не падвяргаць выраб вібрацыям і механічным нагрузкам, здольным прывесці да механічных пашкоджанняў тавару. У выпадку наяўнасці механічных пашкоджанняў кнопкі гарантыі на тавар не даецца.
6. Не выкарыстоўваць пры бачных пашкоджаннях выробу. Не карыстацца заведама неспраўнай прыладай.
7. Не выкарыстоўваць пры тэмпературах ніжэй ад вышэй рэкамендаваных (г.к. інструкцыю карыстальніка), пры ўзнікненні вільгаці, якая кандэнсуецца, а таксама ў агрэсіўным асяроддзі.
8. Не выраб у рот.
9. Не выкарыстоўваць выраб у прамысловых, медыцынскіх або выторчых мэтах.
10. У выпадку, калі транспарціроўка тавару ажыццяўлялася пры адмоўных тэмпературах, перад пачаткам эксплуатацыі трэба даць тавару сагрэцца ў цёплым памяшканні (+16-25 °С) на працягу 3 гадзін.
11. Выключаць прыладу кожны раз, калі не плануецца выкарыстоўваць яе на працягу доўгага перыяду часу.
12. Не выкарыстоўваць прыладу пры кіраванні транспартным сродкам у выпадку, калі прылада адцягвае ўвагу, а таксама ў тых выпадках, калі адключэнне прыладзі супраціўляецца законам.
Імпарцёр: ООО «ТД Компания Дефендер» Адрес: 127030, г. Москва, ул. Сущевская, дом 27, стр. 2, помещение **III**, комната 3, офис 63.
Вытворца: SHENZHEN STARWAVE INDUSTRIAL TECHNOLOGY CO., LTD. Address: Room 1506, 15/F Huaide International Bld, No.73 Guangshen Rd Fuyong Segment, Fuyong Boulevard Bao'an District, Shenzhen, China. Бясконцы тэрмін захоўвання. Тэрмін службы - 6 гадоў. Гарантыйны тэрмін - 6 месяцаў. Дата вытворчасці: гл. на ўпаковцы.
Вытворца захоўвае права на змяненне змесціва ўпаковкі і спецыфікацыі, указаных у гэтым кіраўніцтве. Апісанне і падрабязная кіраўніцтва па эксплуатацыі размешчана на сайце www.defender-global.com Зроблена ў Кітаі.
Гарантыйнае абслугоўванне не ажыццяўляецца ў наступных сітуацыях:

1. Заканчэнне тэрміну гарантыі (гарантыйны тэрмін разлічваецца з даты продажу канчаткоўнаму карыстальніку).
2. Нагрузаньне запаўненне гарантыйнага талона.
3. Нязправільнае падключэнне да электрасеткі.
4. Пашкоджаныя бяспечныя гарантыйныя пломбы, фіксацыя стыкоўных вузлоў корпуса; наяўнасць элементаў адтулін на знешняй і ўнутранай частках выробы.
5. Калі выраб, прызначаны для бытавога выкарыстання, выкарыстоўвалася ў прафесійных мэтах.
6. Пашкоджаныя, выкліканыя прамяненнем у працы старонніх прадметаў, ручнай, вадкасцей ці насякомых.
7. Шкода ў выніку парушэння нармальнай працы сеткі харчавання - 220 В +/- 10%, (акрамя аўтаматычных рэгулятараў напружання)
8. Калі прадукт адкрыў і адрамантаваў непаўнаважаны для гэтага дапер.
9. Нязправільнае ўжыванне або ўмыснае ашуканства.
10. Пашкоджанне выробу з-за стыхійных бедстваў.
11. Пашкоджаныя элементы, якія паказваюць на механічныя пашкоджанні (падзенне, удар).
12. Адсутнасць падчэпных пацыных ніжэй выторвадзі.

CZ Bezdrátová herní myš NÁVOD NA POUŽITÍ

Prohlášení o shodě

Statické, elektrické nebo vysokofrekvenční pole (rádiová zařízení, mobilní telefony, mikrovlnné trouby, elektrostatické výboje) mohou ovlivnit fungování tohoto zařízení. V případě rušení zvyšte vzdálenost od zařízení způsobujícího rušení.

Ochrana životního prostředí

Evropská směrnice 2002/96/ES a 2006/66/EU ustanovujete následující: Elektrická a elektronická zařízení stejně jako baterie nepatří do domovního odpadu. Spotřebitel se zavazuje odevzdat všechna zařízení a baterie po opětovném použití výrobci do příslušných sběren. Podrobnosti stanoví zákon příslušné země. Symbol na produktu, návod k obsluze nebo balení na toto poukazuje. Recyklací a jinými způsoby zužitkování přispíváte k ochraně životního prostředí.

Podmínky pro bezpečné a účinné použití výrobku

Bezpečnostní opatření:

1. Používejte výrobek pouze k stanovenému účelu použití.
2. Nerozebírejte. Tento výrobek neobsahuje žádné součásti, které byste mohli opravovat. Pro údržbu a výměnu vadného výrobku obraťte se na společnost prodejce nebo na autorizované servisní středisko Defender. Když produkt přebíráte, zkontrolujte, zda je celistvý a zda uvnitř nejsou volně se pohybující objekty.
3. Není vhodné pro děti do 3 let. Tento výrobek může obsahovat malé součásti.
4. Nezbavujte produkt vlhkosti. Ponořte výrobek a ponoříte. Nepoužívejte v blízkosti kapalin.
5. Nevystavujte výrobek vibracím a mechanickému zatížení, které by mohly způsobit mechanické poškození výrobku. V případě mechanického poškození na výrobek se nevztahuje žádná záruka.
6. V případě viditelných poškození tento výrobek nepoužívejte. Nepoužívejte vadné zařízení.
7. Nepoužívejte při teplotách nad nebo pod doporučenou teplotou (viz Návod k použití), při vzniku kondenzované vlhkosti a v agresivním prostředí.
8. Neberte ústy.
9. Nepoužívejte výrobek pro průmyslové, lékařské a výrobní účely.
10. Pokud se přepravovaly při záporných teplotách, před použitím nechte zboží ohřát v teplé místnosti (+ 16-25 °C) po dobu 3 hodin.
11. Vypněte výrobek pokaždé, když nepřemýšlejete jej použít po delší dobu.
12. Nepoužívejte výrobek při řízení vozidla, pokud výrobek je rušivý, a v případech, když vypnutí zařízení je stanoveno zákonem.

Dovozce: Defender Technology OÜ, Betooni str 11, 11415, Tallinn, Estonia.
Výrobce: SHENZHEN STARWAVE INDUSTRIAL TECHNOLOGY CO., LTD. Address: Room 1506, 15/F Huaide International Bld, No.73 Guangshen Rd Fuyong Segment, Fuyong Boulevard Bao'an District, Shenzhen, China. Doba použitelnosti neomezená. Životnost — 2 roky
Datum výroby: viz obal. Výrobce si vyhrazuje právo na změnu konfigurace a technických charakteristik uvedených v této příručce. Nejnovější a úplná verze příručky je k dispozici na www.defender-global.com Vyrobeno v Číně.

Záruční servis se neprovádí v následujících situacích:

1. Uplynutí záruční doby (záruční doba se vypočítává ode dne prodeje konečnému uživateli).
2. Nesprávné vyplnění záručního listu.
3. Nesprávné připojení k elektrické síti.
4. Porušení bezpečnostní záručních těsnění, upevnění spojovacích součástí sestav skříně; přítomnost prvků otevírání na vnějších a vnitřních částech výrobku.
5. Pokud byl produkt určený pro použití v domácnosti používán pro profesionální účely.
6. Poškození v důsledku vniknutí cizích předmětů, látek, kapalin nebo hmyzu dovnitř produktu.
7. Poškození v důsledku porušení normální práce napájecí sítě - 220 V +/- 10%. (kromě automatických regulátorů napětí)
8. Pokud byl produkt otevřen a opraven neoprávněnou osobou prodejcem.
9. Nesprávná obsluha nebo neopatrné zacházení.
10. Poškození produktu v důsledku přírodních katastrof.
11. Přítomnost prvků indikujících mechanické poškození (pád, náraz).
12. Invalidita připojených zařízení jiných výrobců.

DE Kabellose Spielmaus ANLEITUNG

Konformität

Unter Einwirkung von starken statischen, elektrischen oder hochfrequenten Feldern (Funkanlagen, Mobiltelefone, Mikrowellen-Entladungen) kann es zu Funktionsbeeinträchtigungen des Gerätes (der Geräte) kommen. Versuchen Sie in diesem Fall, die Distanz zu den störenden Geräten zu vergrößern.

Entsorgung

Dieses Gerät nicht im unsortierten Hausmüll entsorgen. An einer ausgewiesenen Sammelstelle für Elektro- und Elektronik-Altgeräte entsorgen. Dadurch trägen Sie zum Schutz der Ressourcen und der Umwelt bei. Für weitere Information wenden Sie sich bitte an Ihren Händler oder die örtlichen Behörden.

Regeln und Bedingungen für sichere und effektive Nutzung der Ware:

Vorsichtsmaßnahmen:

1. Die Ware nur bestimmungsgemäß nutzen.
2. Nicht zerlegen. Dieses Erzeugnis enthält keine Bestandteile, die selbständig repariert werden können. Wegen der Reparatur oder Auswechselung des fehlerhaften Erzeugnisses wenden Sie sich an den Verkäufer oder das autorisierte Service-Zentrum von Defender. Bei Entgegennahme der Ware überzeugen Sie sich bitte, dass die Ware unversehrt ist und sich keine frei beweglichen Teile im Inneren vorhanden sind.
3. Vor Kindern bis 3 Jahre fernhalten. Das Erzeugnis kann kleine Teile enthalten.
4. Das Eindringen von Feuchte auf das Erzeugnis und in das Innere vermeiden. Das Erzeugnis nicht in die Flüssigkeit eintauchen lassen.
5. Das Erzeugnis nicht den Vibrationen bzw. mechanischen Belastungen aussetzen, die die mechanischen Schäden verursachen können. Bei mechanischen Schäden wird keine Garantie übernommen.
6. Bei sichtbaren Schäden nicht nutzen. Das wissentlich nicht intakte Erzeugnis nicht nutzen.
7. Nicht unter bzw. über den angegebenen Temperaturen (s. hierfür Gebrauchsanweisung), sowie bei Bildung von Kondensat und in aggressiven Medien nutzen.
8. Nicht in den Mund nehmen.
9. Die Ware nicht für gewerbliche, medizinische oder betriebliche Zwecke nutzen.
10. Bei Transport der Ware unter den Minustemperaturen, die Ware vor Inbetriebnahme im warmen Raum (+16-25 °C) ca. 3 Stunden erwärmen lassen.
11. Das Gerät jedes Mal abschalten, wenn sein dauernder Betrieb nicht geplant ist.
12. Das Gerät nicht beim Fahren eines Fahrzeuges nutzen, soweit es die Aufmerksamkeit ablenkt sowie in den gesetzlich vorgesehenen Fällen.

Importeur: Defender Technology OÜ, Betooni str 11, 11415, Tallinn, Estonia.
Hersteller: SHENZHEN STARWAVE INDUSTRIAL TECHNOLOGY CO., LTD. Address: Room 1506, 15/F Huaide International Bld, No.73 Guangshen Rd Fuyong Segment, Fuyong Boulevard Bao'an District, Shenzhen, China. Unbefristete Nutzungsdauer. Lebensdauer — 2 Jahre.
Garantiezeit: 6 Monate. Siehe die Verpackung.
Der Hersteller behält sich das Recht vor, die Änderungen an der Ausstattung und technischen Daten in dieser Anleitung vorzunehmen. Die aktuelle und vollständige Version der Anleitung finden Sie auf der Website www.defender-global.com Hergestellt in China.
Der Garantieservice wird in folgenden Situationen nicht ausgeführt:

1. Ablauf der Garantiezeit (Garantiezeit wird ab dem Verkaufsdatum an den Endverbraucher abgerechnet).
2. Falsches Ausfüllen der Garantiekarte.
3. Falscher Stecker in der Steckdose.
4. Verletzung der Sicherheit von Garantiedichtungen, Befestigung der Verbindungsbaugruppen des Gehäuses; Vorhandensein von Öffnungselementen an äußeren und inneren Teilen des Produkts.
5. Wenn das für den Hausgebrauch bestimmte Produkt für berufliche Zwecke verwendet wurde.
6. Schäden durch Eindringen von Fremdkörpern, Substanzen, Flüssigkeiten oder Insekten in das Produkt.
7. Schäden aufgrund eines Verstoßes gegen die normale Arbeit des Versorgungsnetzes - 220 V +/- 10%. (außer bei automatischen Spannungsreglern)
8. Wenn das Produkt von einer vom Händler nicht autorisierten Person geöffnet und repariert wurde.
9. Falscher Betrieb oder unachtsame Handhabung.
10. Schäden am Produkt durch Naturkatastrophen.
11. Vorhandensein von Elementen, die auf mechanische Schäden hinweisen (Sturz, Treffer).
12. Behinderung angeschlossener Geräte anderer Hersteller.

ES Ratón inalámbrico para juegos INSTRUCCIÓN

Declración de conformidad El funcionamiento del dispositivo (dispositivos) puede verse afectado por estática fuertes, campos eléctricos o de alta frecuencia (instalaciones de radio, teléfonos móviles, microondas, descargas electrostáticas). Si esto ocurre, intente aumentar la distancia de los dispositivos que causan la interferencia.

Eliminación No deseche este aparato como residuo doméstico convencional. Devuélvalo a un punto de recogida de residuos de piezas eléctricas y electrónicas WEEE. Con ello ayudará a preservar los recursos naturales y de contribuir con el medio ambiente. Contactar con su vendedor o las autoridades locales para obtener más información.

Reglas y condiciones del uso seguro y eficaz del producto. Medidas de precaución:

1. Utilice el producto como su dedicado directamente.
2. No desjerce el producto. El producto no contiene piezas que se puedan reparar de forma independiente. En lo que se refiere al mantenimiento y sustitución del año defectuoso póngase en contacto con el vendedor o con el servicio de asistencia técnica autorizado Defender. Al aceptar el producto asegúrese de su integridad y de que dentro no haya objetos que se muevan libremente.
3. Mantenga fuera del alcance de los niños menores de 3 años. Puede contener piezas pequeñas.
4. Evite que la humedad pase sobre el producto y dentro de él. No ponga el producto en líquidos.
5. No someta el producto a vibraciones ni a cargas mecánicas que puedan causar lesiones mecánicas del artículo. En el caso de que haya lesiones mecánicas no se ofrecerá ninguna garantía para el producto.
6. No use el producto si tiene defectos visibles. No use dispositivos obviamente defectuosos.
7. No use el producto a temperaturas más bajas ni más altas que las recomendadas (ver el manual del usuario), así como en casos de humedad condensada y en medio agresivo.
8. No ponga el producto en la boca.
9. No utilice el producto para fines industriales, médicos o productivos.
10. En el caso de que el transporte del producto se haya efectuado a temperaturas bajo cero, antes de empezar a explotar el producto deje que el producto se caliente en un lugar cálido (+16-25 °C) durante tres horas.
11. Apague el dispositivo cada vez que no piánea utilizarlo durante un largo período de tiempo.
12. No use el producto mientras conduce un vehículo si el producto desvía su atención y en los casos en que la utilización del dispositivo sea contraria a la ley.

Importador: Defender Technology OÜ, Betooni str 11, 11415, Tallinn, Estonia. Fabricante: SHENZHEN STARWAVE INDUSTRIAL TECHNOLOGY CO., LTD. Address: Room 1506, 15/F Huaide International Bld, No.73 Guangshen Rd Fuyong Segment, Fuyong Boulevard Bao'an District, Shenzhen, China. Vida útil limitada. La vida útil es de 2 años.
El servicio de garantía no se efectúa en las siguientes situaciones:

1. Vencimiento del período de garantía (el período de garantía se liquida a partir de la fecha de venta al usuario final).
2. Relleno incorrecto de la tarjeta de garantía. 3. Enchufe incorrecto a la red eléctrica. 4. Incumplimiento de la seguridad de los precintos de garantía, fijando conjuntos de unión del cuerpo; presencia de elementos de apertura en el exterior e interior del producto. 5. Si el producto diseñado para uso doméstico se utiliza con fines profesionales. 6. Daños debidos a la penetración de objetos, sustancias, líquidos o insectos extraños en el interior del producto. 7. Daños por incumplimiento del funcionamiento normal de la red de suministro - 220 V +/- 10%. (excepto regladores de voltaje automáticos) 8. Si el producto fue abierto y reparado por una persona no autorizada para ello por el distribuidor. 9. Funcionamiento incorrecto o manipulación descuidada. 10. Daños al producto debido a desastres naturales. 11. Presencia de elementos indicativos de daño mecánico (caída, golpe). 12. Incapacidad de dispositivos conectados de otros fabricantes.

EST Juhtmevaba mänguhiir INSTRUKTSIOON

Vastavusdeklaratsioon Staatilised, elektri- või kõrgsageduslevad (raadiosaamed, mobiiltelefonid, mikrolainehaud, elektrostaatilised lahendid) võivad mõjutada seadme (seadmete) funktsioneerimist. Häirete korral suurendada kaugus seadmest (seadmetest) häirel.

Ähude, elektri- ja elektroonikaseadmete taaskasutamine See sümbol tootel, toote pakendil või pakendi tähendab, et seda ei tohi käsitleda kõrgäraemse jäätmena. Tagastage elektri- ja elektroonikaseadmete kogumise ja taaskasutuse ettevõttele.

Toote kasutamise ja ohutuse kasutamise tingimused. Ettevaatusabinõud:

1. Kasutada toote ainult otsese sihtotstarbel.
2. Ärge lammutage. See toode ei sisalda sobivaid iseisevaid remondi osi. Hoolduse ja defektse toote asendamise juures võtke ühendust ettevõtte müügiesindusega või autoriseeritud Defender teeninduskeskusega. Toote kätte saamisel kontrollige tema terviklu ja selles sisalduvate liikuvate objektide puudumine.
3. 3 kuni alla 3-aastastele. Võib sisaldada väikeosi.
4. Ärge laske niiskust toote sisse. Ärge kastugu toote.
5. Ärge jätke toodet vibratsioonile ja mehaanilise pingele, mis võib põhjustada toote mehaanilised vigastused. Toote mehaanilise kahjustuse korral jäävad toode ilma garantiita.
6. Ärge kasutage toodet nähtavate kahjustuste puhul. Ärge kasutage defektse seadet.
7. Ärge kasutage üle või alla soovitatava temperatuuri (vt. Kasutusjuhend), kondenseerunud niiskuse ja agressiivse keskkonna puhul.
8. Ärge võtke suu.
9. Ärge kasutage toodet tööstuse, meditsiini või tootmise eesmärgil.
10. Kui toote ajal temperatuur tõenäo madalal temperatuuril, enne toodet kasutamist tuleb seda soojendama soojas ruumis (+16-25 °C) 3 tunni jooksul.
11. Lülitage seade välja iga kord, kui seda ei plaanita pikka aega kasutada.
12. Ärge kasutage seadet sõiduki juhtimisel, juhul kui seade häirib tähelepanu, ja juhul, kui seadme väljalülitus on seadusega ette nähtud.

IMPORTIJA: Defender Technology OÜ, Betooni str 11, 11415, Tallinn, Estonia. Tootja: SHENZHEN STARWAVE INDUSTRIAL TECHNOLOGY CO., LTD. Address: Room 1506, 15/F Huaide International Bld, No.73 Guangshen Rd Fuyong Segment, Fuyong Boulevard Bao'an District, Shenzhen, China. Piiramatu säilivusaeg. Kasutusaeg on 2 aastat.
Garantiitingimused ei osuta järgmistes olukordades:

1. Garantiiperioodi aegumine (garantiiaeg arvestatakse lõpptarbijale müümise kuupäevast). 2. Garantikaardi vale täitmine. 3. Vale pistik vooluvõrku. 4. Garantiitõendite ohutuse rikkumine, korpuse ühendusosadega kokkupanemise; olemasolu seadme ja seadme ajaveavate elementide olemasolu. 5. Kui kodusseks kasutamiseks mõeldud toodet kasutati ametlastel eesmärkidel. 6. Kahjustused võõra esemete, vedelike või putukate tungimise tõttu. 7. Tavapärase tööpinge rikkumise tõttu tekkend häiru - 220V +/- 10% (v.a automaatsed pingereguleerijad) 8. Kui toote avas ja parandas isik, kellel on müüjalt õiguse volitused puudub. 9. Ebaõige kasutamine või hooletu käitlemine. 10. Toote kahjustumine loodusõnnestuste tagajärel. 11. Mehaanilisi kahjustusi näitavate elementide olemasolu (kukkumine, löögimõõt). 12. Teiste tootjate ühendatud seadmete puudumine.

FI Langaton pelihiiri OHJE

Vaatimustennukaisuustodistus

Laitteen (laitteiden) toimintaan voivat vaikuttaa staattiset, sähkö- tai korkeataajuiset kentät (radiolähteet, matkapuhelimet, mikroaaltouunit, sähköstaattiset purkaukset). Niiden esiintyessä lisää etäisyyttä häiriön aiheuttavaan laitteeseen.

Ympäristönsuojelua koskeva ohje

Siitä lähtien, kun Euroopan unionin direktiivi 2002/96/EU ja 2006/66/EU otetaan käyttöön kansallisessa lainsäädännössä, pitevät seuraavat määräykset: Sähkö- ja elektroniikkalaitteita ja paristoja ei saa hävittää talousjätteen mukana. Kuluttajalla on laite hävittäjän ja maan hallitsemaan tulkintaan sähkö- ja elektroniikkalaitteet niiden käyttöiän päätyttyä niille varattuihin julkisiin keräyspisteisiin tai palauttaa ne

Tuotteen turvallisen ja tehokkaan käytön säännöt ja ehdot

Turvallisuustoimenpiteet:

1. Käytä tuotetta vain käyttötarkoituksen mukaisesti.
2. Älä pura. Tämä tuote ei sisällä käyttäjän korjattavia osia. Ota yhteys myyjään tai valtuutettuun Defender-huoltamoon. Vastaanottaessa tuotetta varmista, että se on ehjä eikä sen sisällä ole vapaasti liikkuvia esineitä.
3. Ei suositeltu alle 3-vuotiille lapsille. Saattaa sisältää pieniä osia.
4. Vältä kosteuden joutumista tuotteen pääle ja sisälle. Älä upota tuotetta nesteisiin.
5. Älä altista tuotetta tärinälle ja iskulle, jotka voivat aiheuttaa tuotetta. Mekaaniset vauriot eivät kuulu takuun piiriin.
6. Älä käytä, jos tuotteessa on näkyviä vaurioita. Älä käytä tuotetta, jos tiedät, että se on viottunut.
7. Älä käytä suositeltua matalammissa tai korkeammissa lämpötiloissa (ks. käyttöohje), kondensoituan kosteuden muodostuessa sekä syövyttävissä ympäristöissä.
8. Älä laita suuhun.
9. Älä käytä tuotetta teollisen, lääketieteellisen tai tuotannollisen tarkoituksen.
10. Mikäli tuotetta on kuljetettu lämpöön alleisella, anna tuotteen lämmetä lämpimässä tilassa (+16-25 °C) 3 tunnin ajan ennen käyttöönottoa.
11. Sammuta laite joka kerta, kun et aio käyttää sitä pitkän aikaan.
12. Älä käytä laitetta ajaessa autoa, mikäli laite häiritsee keskittymistä sekä tilanteissa, joissa laki edellyttää laitteen sammuttamista.

Maahantuoja: Defender Technology OÜ, Betooni str 11, 11415, Tallinn, Estonia.
Valmistaja: SHENZHEN STARWAVE INDUSTRIAL TECHNOLOGY CO., LTD. Address: Room 1506, 15/F Huaide International Bld, No.73 Guangshen Rd Fuyong Segment, Fuyong Boulevard Bao'an District, Shenzhen, China. Säilyvyysaika on rajoitettu. Käyttöaika — 2 vuotta.

Takuupalvelua ei suoriteta seuraavissa tilanteissa:

1. Takuuajan päättyminen (takuuaika lasketaan myyntipäivästä loppukäyttäjälle).
2. Takuukortin virheellinen täyttäminen.
3. Väärä pistoke pistorasiaan.
4. Takuutiivisteiden rikkominen, kotelon liitososoopuolen kiinnittäminen; aukkoelementtien läsnäolo tuotteen ulko- ja sisäosissa.
5. Jos kotitalouskäyttöön tarkoittetua tuotetta käytettiin ammattikäyttöön.
6. Tuotteen sisälle olevien vieraiden esineiden, aineiden, nesteiden tai hyönteisten tunkeutumisesta johtuvat vahingot.
7. Syöttöverkon normaalin työn rikkomisesta johtuvat vahingot - 220 V +/- 10%. (paitsi automaattiset jännitesäätimet)
8. Jos tuotteen on avannut ja korjannut jälleenmyyjän valtuuttamat henkilöt.
9. Väärä käyttö tai huolimaton käsittely.
10. Tuotteen vahingoittuminen luonnonmullistuksen vuoksi.
11. Mekaanisia vaurioita osoittavien elementtien läsnäolo (putoaminen, osuma).
12. Muiden tuottajien liittyjien laitteiden vammaisuus.

GEO უსადენო სათამაშო მაუსი INLUKAFUGEO

შესანახისთვის დეკლარაცია

მოწყობილობის (მოწყობილობების) ელექტრონიზმის ან მეფიანი ალეულის მოსაფარნი სტატიკური, ელექტროენერგეტიკა ან მიდალნიმნიანობის ელემენტი (რადიოიმპულსური, მიმფიფრული ტელეფონები, მიკროტალღოვანი ფეხმეტალნი, ელექტრონიკაზეული ელემენტები) ასევე მეშინველები ან ბატარეები, მოწყობილობების ან, რომელიც ოქვენ დამონტაჟებენ.

ელექტრული ელექტროული და ელექტრონული მოწყობილობის ელიმინაცია:

ხაზინული ელექტრული ან ელექტრონული მოწყობილობის ნაწილი ამ ნიშანს ატარებენ, ნიშნავს, ტანსაცმელი ან ელექტრონული ელექტროენერგეტიკა ნარჩენებთან ერთად. ის იმეორებენ ეროვნულ, ადგილობრივ ან ევროპულ ელექტრონული ელექტროენერგეტიკა ან ელექტრონული ელექტრონული ნარჩენებზე.

ხაზინული ელექტრული და ელექტრონული ელექტროენერგეტიკა ნარჩენებზე:

ელექტრული ნარჩენებზე:

1. ეგზიტენციალ ეფექტენერგეტიკა ან ბეფიფიეფეფეფ ნაწილი ამ ნიშანს ატარებენ, ნიშნავს, ტანსაცმელი ან ელექტრონული ელექტროენერგეტიკა ნარჩენებთან ერთად. ის ეფექტენერგეტიკა ეფექტენერგეტიკა ეფექტენერგეტიკა ან ეფექტენერგეტიკა ეფექტენერგეტიკა ან ეფექტენერგეტიკა ეფექტენერგეტიკა ან

RO Mouse pentru jocuri fără fir
INSTRUCȚIUNILE

Declarație de concordanță

Asupra funcționării aparatului (aparatelor) pot să influențeze cîmpurile statice, electrice și cele de frecvență înaltă (aparatura radio, telefoanele celulare, cuptoarele cu microunde, descărcările de curent electric static). În cazul apariției acestora măriți distanța de la aparatul, care cauzează aceste bruieri.

Instrucțiuni pentru protecția mediului înconjurător

Din momentul aplicării directivelor europene 2002/96/UE în dreptul național sunt valabile următoarele: Aparatele electrice și electronice nu pot fi salubrizate cu gunoiul menajer. Consumatorul este obligat conform legii să predea aparatele electrice și electronice la sfîrșitul duratei de utilizare la locurile de colectare publice sau inapoi de unde au fost cumpărate. Detaliile sunt reglementate de către legislația țării respective. Simbolul de pe produs, în instrucțiunile de utilizare sau pe ambalaj indică aceste reglementări. Prin reciclarea, revalorificarea materialelor sau alte forme de valorificare a aparatelor scoase din uz ajutați o contribuție importantă la protecția mediului nostru înconjurător.

Regulile și condițiile de siguranță și folosire oferiteți a produsului

Măsuri de precauție:

1. Produsul a se folosi numai cu scopul destinației direte.
2. Nu demontați. Acest aparat nu conține piese, care pot fi reparate separat. În ceea ce privește deservirea tehnică și shimbarea articulului defect adresați-vă la vînzătorul autorizat sau la centrul autorizat de deservire tehnică Defender. La primirea produsului convingeți-vă că dînsul este integral și nu există în interioral dînsului obiecte care se depășesacă liber.
3. Nu este destinat copiilor sub 3 ani. Poate conține piese mici.
4. Nu admiteți accesul umidității pe suprafața articolului sau în interioral dînsului. Nu scufundați articolul în substanțe lichide.
5. Nu supuneți articolul sub influența vibrațiilor și a sarcinilor mecanice, care sunt capabile să aducă la deteriorarea mecanică a produsului. În cazul existenței deterioralor mecanice, produsul nu se acceră nici cît mai fel de operare.
6. Nu folosiți articolul în cazul prezenței deterioralor vizibile. Nu folosiți intenționat aparatul și/sau deteriorați-l pe este deteriorat.
7. A nu se folosi la temperaturi mai reduse sau mai înalte de cele recomandate(vezi manualul de utilizare), în cazul apariției umezelii condensate, și de asemenea în mediu agresive.
8. A nu se introduce în focul.
9. A nu se folosi articolul în scopuri industriale, medicinale sau de producție.
10. În cazul în care transportarea produsului a fost efectuată la temperaturi negative, înainte de a începe exploatarea trebuie trebuie acordată posibilitatea produsului de a se încălzi la temperatura încăperii (+16-25°C), înainte de a o pune.
11. Deconectați aparatul de fiecare dată, cînd nu planificați să îl folosiți o perioadă mai îndelungată de timp.
12. Nu folosiți aparatul în timpul conducerii mijlocului de transport, în cazul în care, aparatul distrage atenția, și de asemenea în acele cazuri, cînd deconectarea aparatului este prevăzută de legislație.

Importator/ Defender Technology OÜ, Betooni str 11, 11415, Tallinn, Estonia.

Producător: SHENZHEN STARWAVE INDUSTRIAL TECHNOLOGY CO., LTD. Address: Room 1506, 15/F Huaide International Bld, No.73 Guangshen Rd Fuyong Segment, Fuyong Boulevard Bao'an District, Shenzhen, China. Termenul de valabilitate nu este limitat. Durata de viață — 2 ani.

Data fabricației: vezi pe ambalajul. Producătorul își rezervă dreptul de a modifica configurația și caracteristicile tehnice specificate în acest manual. Cea mai recentă și recentă versiune a manualului este disponibilă pe www.defender-global.com Produs în China.

REPARAȚIA DE GARANȚIE NU SE PRECEDEAZĂ ÎN CAZURILE URMĂTOARE:

1. Dacă garanția pentru produsul dat este stabilește de la data achiziției bunurilor de către cumpărător).
2. Dacă cuponul de garanție este completat incorect.
3. Dacă s-a procedat conexiunea incorectă la rețea.
4. Dacă sunt rupte sigilile de garanție , elementele de fixare a corpului, există urme de manipulare pe suprafețele exterioare și interioare ale produsului.
5. Dacă aparatele destinate pentru utilizare într-un mediu casnic, sunt utilizate în scopuri profesionale.
6. Dacă deterioralile sunt cauzate de cursuri străine ,materiale, lichide, insecte în interioral produsului.
7. Dacă sunt încălcate normele de alimentare cu energie electrică - 220 V ± 10%. (Cu excepția stabilizatorilor de tensiune)
8. Dacă produsul a fost deschis și reparat de o persoană neautorizată de firma vînzător.
9. Dacă produsul s-a utilizat incorect sau cu neglijență.
10. Dacă s-a deteriorat din cauza dezastrelor naturi.
11. Dacă sunt prezente urmele de deteriorare mecanică (cădere, lovituri).
12. Dacă sunt conectate dispozitive inoperabile de la alți producători.

SLV Brezžična igralna miška
NAVODILA ZA UPORABO

Izjava o skladnosti

Na delovanje naprave (naprav) lahko vplivajo močna statična, električna ali visokofrekvenčna polja (radijske napeljave, mobilni telefoni, mikrovalovne pečice, elektrostatični razelektritve) / Ce se zgodi, poskusite povečati oddaljenost od naprav, ki povzročajo vmesnik.

Odstranjevanje baterij, električne in elektronske opreme

Ta znak na izdelku, njegovih baterijah ali embalaži pomeni, da izdelka ni mogoče odvreči skupaj z gospodinjskimi odpadki. Dostaviti ga je treba ustreznemu podjetju za zbiranje in recikliranje električnih in elektronskih naprav.

Pogoji varne in učinkovite uporabe izdelka

Previdnostni ukrepi:

1. Izdelek uporabljajte samo za predvideni namen.
2. Ne razstavljate. Ta izdelek ne vsebuje delov, ki so upravičeni do samozadostnega popravila. Glede vprašanja vzdrževanja in zamenjave okvarjenega izdelka se obrnite na prodajalca ali pooblaščeni servisni center Družba Defender. Med prejemom izdelka se prepričajte, da je neprekinjen in da v njem ni prosto premikajočih se predmetov.
3. Hranite ločeno od otrok, mlajših od 3 let. Lahko vsebuje majhne dele.
4. Hranite ločeno od vlage. Izdelka nikoli ne potapljajte v tekočine.
5. Pazite, da ni vibracij in mehanskih napetosti, ki lahko povzročijo mehanske poškodbe izdelka. V primeru mehanskih poškodb garancija ni dana.
6. Ne uporabljajte v primeru vidnih poškodb. Ne uporabljajte, če je izdelek očitno pokvarjen.
7. Izdelka ne uporabljajte pri temperaturah pod in nad priporočenimi temperaturami (glejte navodila za uporabo), v kopalnih izhlapevanja vlage in v sovražnem okolju.
8. Ne dajate v usta.
9. Izdelka ne uporabljajte v industrijske, medicinske ali proizvodne namene.
10. Če je bila pošiljka izdelka opravljena pri temperaturi pod ničlo, je treba izdelek pred uporabo v treh urah hraniti na toplem (+ 16-25 ° C ali 60-77 ° F).
11. Napravo izključite vsakič, ko je ne nameravate uporabljati dlje časa.
12. Naprave ne uporabljajte med vožnjo vozila, če je nanj preusmerjena pozornost, in v drugih primerih, ko vas zakon obvezuje, da napravo izključite.

UVOZNIK: Defender Technology OÜ, Betooni str 11, 11415, Tallinn, Estonia.

Proizvajalec: SHENZHEN STARWAVE INDUSTRIAL TECHNOLOGY CO., LTD. Address: Room 1506, 15/F Huaide International Bld, No.73 Guangshen Rd Fuyong Segment, Fuyong Boulevard Bao'an District, Shenzhen, China. Čas uporabljenosti je neobmejeny. Življenjska doba je 2 leti.

Datum izdelave: glej na embalaži.

Proizvajalec si pridržuje pravico do spremembe sveže embalaže in specifikacij, navedenih v tem priročniku. Najnovejši in podrobnejši priročnik za uporabo je na voljo na www.defender-global.com

Izdelano na Kitajskem.

Garancijska storitev ne velja v naslednjih primerih:

1. Potek garancijske dobe (garancijska doba se poravna od datuma prodaje končnemu uporabniku).
2. Nepravilno izpolnjevanje garancijske kartice.
3. Napačen vtič v omrežje.
4. Kršitev varnostj garancijskih tesnil, pritrditev skupnih sklopov ohišja; prisotnost elementov odpiranja na zunanjih in notranjih delih izdelka.
5. Če je bil izdelek, namenjen gospodinjstvu, uporabljen v profesionalne namene.
6. Škoda zaradi vdora tujkov, snovi, tekočin ali žuželk v izdelku.
7. Škoda zaradi kršitve običajnega dela oskrbovalnega omrežja - 220V +/- 10%. (razen avtomatskih napetostnih regulatorjev)
8. Če je izdelek odprli in popravila oseba, ki za to ni pooblaščena s strani prodajalca.
9. Nepravilno delovanje ali nepravilno ravnanje.
10. Poškodba izdelka zaradi naravnih nesreč.
11. Prisotnost plesnivosti, ki kažejo na mehansko poškodbo (padec, zadetek).
12. Izvedbnost povezanih naprav drugih proizvajalcev.

SVK Bezdrôtová hrácia myš
NÁVODY NA POUŽITIE

Vyhlásenie o zhode

Na fungovanie prístroja môžu vplývať statické, elektrické alebo vysokofrekvenčné polia (rádiotechnika, mobilné telefóny, mikrovlnné rúry, elektrostatické výboje). V prípade výskytnutia interferencií vzdiaľte prístroj od prístroja, ktorý vyvołava poruchy.Not om miljöskydd

Utilizovanie batérií, elektrických a elektronických prístrojov

Tento znak na výrobku, batériách pre výrobok alebo na balení označuje že sa výrobok nemôže utilizovať spolu s domácim odpadom. Treba ho iba odovzdať v podniku, ktorý sa zaoberá zberom a recikláciaje batérií, elektrických a elektronických prístrojov.

Pravidlá a podmienky bezpečného a účinného použitia výrobku

Bezpečnostné opatrenia:

1. Výrobok používať výlučne podľa účelu.
2. Nerozoberajte. Tento výrobok neobsahuje časti, ktoré si môžete sami opraviť. V súvislosti s opravovaním a výmenou nefunkčnej výrobku obráťte sa na firmu-predajcu alebo na oprávnené servisné centrum Defender. Pri preberaní výrobku zistite jeho uvoľnenosť a neprítomnosť voľne posúvacích častí v ňom.
3. Nie je určené pre deti do 3 rokov. Môže obsahovať drobné časti.
4. Nedovoľte aby vlhkosť vnikla do výrobku. Nenechávať výrobok v tekutine.
5. Nevoľujte výrobok vibráciam a mechanickým zárťažam, ktoré by mohli vyvolať mechanické poškodenia výrobku. V prípade existencie mechanických poškodení pre výrobok nie sú žiadne záruky.
6. Nepoužívať ak výrobok má zjavné poškodenia. Nepoužívať výrobok ak je jasné že je pokazený.
7. Nepoužívajte v prípade výskytu viditeľných poškodení. Nepoužívajte, že je zdielek očitno pokvarjen.
8. Zdielka ne uporabljate pri temperaturah pod in nad priporočenimi temperaturami (glejte navodila za uporabo), v kopalnih izhlapevanja vlage in v sovražnem okolju.
9. Ne dajte v usta.
10. Zdielka ne uporabljate v industrijske, medicinske ali proizvodne namene.
11. Ak je výrobok prevádzaný pri nízkej teplote nižšej od nuly, pred použitím ho treba nechať voľne zohriať v teplej miestnosti (+16-25 °C) v trvaní 3 hodiny.
11. Výrobok treba vypnúť v prípadoch keď sa nebude používať dlhší čas.
12. Nepoužívať výrobok počas jazdy motorových vozidiom a v prípadoch keď to pritahuje pozornosť vodičov, tiež v prípadoch keď je vyplavené výrobku určené podľa zákona.

Dovozca: Defender Technology OÜ, Betooni str 11, 11415, Tallinn, Estonia.

Výrobca: SHENZHEN STARWAVE INDUSTRIAL TECHNOLOGY CO., LTD. Address: Room 1506, 15/F Huaide International Bld, No.73 Guangshen Rd Fuyong Segment, Fuyong Boulevard Bao'an District, Shenzhen, China. Čas použiteľnosti je neobmedzený. Životnosť — 2 roky.

Dátum výroby: viď na obale.

Výrobca si vyhradzuje právo zmenil konfiguráciu a technické vlastnosti uvedené v tomto pokyne. Najnovšia a plná verzia pokynov je k dispozícii na webovej stránke www.defender-global.com

Vyrobeno v Číne.

Záručný servis sa neuskutoční v nasledujúcich situáciách:

1. Uplynutie záručnej doby (záručná doba sa vypočuje odo dňa predaja konečnému užívateľovi).
2. Nesprávne vyplnenie záručného listu.
3. Nesprávne zapojte do elektrickej siete.
4. Porušenie bezpečnosti záručných plombu, upevnenie spojovacích zostáv puzdra; prítomnosť prvkov otvárania na vonkajšej a vnútornej časti výrobku.
5. Ak bol produkt určený na použitie v domácnosti používaný na profesionálne účely.
6. Poškodenie v dôsledku vniknutia cudzích predmetov, látok, tekutín alebo hmyzu do výrobku.
7. Škoda v dôsledku porušenia normálnej práce napájacej siete - 220 V +/- 10%. (okrem automatických regulátorov napätia)
8. Ak bol produkt otvorený a opravený neoprávnenou osobou autorizovanou predajcom.
9. Nesprávna obsluha alebo neopatrné zaobchádzanie.
10. Poškodenie produktu v dôsledku prírodných katastrof.
11. Prítomnosť prvkov indikujúcich mechanické poškodenie (pád, náraz).
11. Prítomnosť plesnivosti, ktorá kazejo na mehanske poškodbe (padec, zadetek).
12. Izvedbnost povezanih naprav drugih proizvajalcev.

SWE Trådlös Gaming mus
BRUKSANVISNING

Försäkran om överensstämmelse

Användningens funktion kan påverkas av statiska, elektriska eller högfrekventa fält (radioutrustning, mobiltelefoner, mikrovågor, elektrostatiska urladdningar). Om störningar uppstår, ska avståndet från anordningen som orsakar störningar.

Not om miljöskydd

Efter implementeringen av EU direktiv 2002/96/EU i en medlemsstat kan följande gäller: Elektriska och elektroniska apparater får inte avyttras med hushållsavfall. Konsumenter är skyldiga att återlämna elektriska och elektronska apparater vid slutet av deras livslängd till, för detta ändamål, offentliga uppsamlingsplatser. Detaljer för detta definieras via den nationella lagstiftningen i respektive land. Denna symbol på produkten, instruktionsmanualen eller på förpackningen indikerar att produkten innefattas av denna bestämmelse. Genom återvinning och återanvändning av material bidrar du till att skydda miljön och din omgivning.

Regler och villkor för säker och effektiv användning av produkten

Säkerhetsåtgärder:

1. Använd produkten enbart för avsett ändamål.
2. Ta inte isär produkten. Den innehåller inga delar, som man själv kan reparera. För underhåll och utbyte av en defekt produkt kontakta vänligen företaget-återförsäljaren eller ett auktoriserat Defender servicecenter. När du tar emot produkten, kontrollera dess integritet och attdet inte finns fritt rörliga objekt inuti.
3. Produkten är ej lämplig för barn under 3 år. Den kan innehålla små delar.
4. Låt ingen fukt komma in i produkten. Sänk inte ner produkten i vätskor.
5. Utsätt inte produkten för vibrationer och mekaniska påfrestningar som kan leda till mekaniska skador på produkten. Ingen garanti ges för produkter som fått mekaniska skador.
6. Använd inte produkten om den har synliga skador. Använd inte en uppenbart defekt produkt.
7. Använd produkten vid temperaturer under eller över de rekommenderade värdena (se användarhandboken), vid kondenserad fukt och i aggressiva miljöer.
8. Ta inte i munnen.
9. Använd inte produkten i industriella och medicinska ändamål.
10. Om produkten har transporterats vid låga temperaturer, låt den värmas upp i ett rum med rumstemperatur (+ 16-25 ° C) under 3 timmar.
11. Stäng av användningen varje gång, om du inte tänker använda den under en lång tid.
12. Använd inte anordningen medan du kör, om uppmärksamheten är störande, liksom i de fall då anordningen ska stängas av enligt lagen.

Importör: Defender Technology OÜ, Betooni str 11, 11415, Tallinn, Estonia.

Tillverkare: SHENZHEN STARWAVE INDUSTRIAL TECHNOLOGY CO., LTD. Address: Room 1506, 15/F Huaide International Bld, No.73 Guangshen Rd Fuyong Segment, Fuyong Boulevard Bao'an District, Shenzhen, China. Produktens livslängd är obegränsad. Livslängd — 2 år.

Tillverkningsdatum: se förpackningen.

Tillverkaren förbehåller sig rätten att ändra uppsättningen och tekniska specifikationerna som anges i denna bruksanvisning. Den senaste och fullständiga versionen av bruksanvisningen finns på www.defender-global.com Tillverkad i Kina.

Garantinoc sätters inte i följande situationer:

1. Garantiperiodens utgång (garantiperioden regleras från försäljningsdatumet till slutanvändaren).
2. Felaktig ifyllning av garantikortet. 3. Felaktig anslutning till elnätet.
4. Overtredelse av säkerheten för garantitätningar, fixering av gemensamma sammanställningar av fallet; närvaron av öppningselement på produktens utsida och insida. 5. Om produkten avsedd för hushållsbruk användes för professionella ändamål.
6. Skador på grund av inträngning av främmande föremål, ämnen, vätskor eller insekter inuti produkten.
7. Skador på grund av brott mot normalt arbete i försörjningsnätet - 220V +/- 10%. (utom automatiska spänningsregulatorer). 8. Om produkten har öppnats och reparerats av en person som inte har auktoriserats för det av återförsäljaren. 9. Felaktig användning eller slarvig hantering.
10. Skada på produkten på grund av naturkatastrofer.
11. Förekomst av element som indikerar mekanisk skada (fall, träff).
12. Funktionsnibder för andutna enheter från andra producenter.

UKR Бездротова ігрова миша
ІНСТРУКЦІЯ

Декларація відповідності

На функціонування пристрою (пристроїв) можуть впливати статичні, електричні або високочастотні поля (радіоапаратура, мобільні телефони, мікрохвильові печі, електростатичні розряди, тощо). У випадку виникнення такого впливу збільшіте відстань від його джерела.

Утилізація батарейок, електричного і електронного устаткування

Ця позначка на виробі, батарейках до виробу або упаковці позначає, що виріб не можна утилізувати з побутовими відходами. Він повинен бути доставлений в місце по збору та утилізації батарейок, електричного і електронного устаткування.

Правила та умови безпечного та ефективного використання товару

Запобіжні засоби:

1. Використовувати товар тільки за прямим призначенням
2. Не розбирати. Даний пристрій не містить частин, що підлягають самостійному ремонту. Щодо обслуговування та заміни несправного виробу звертатися до фірми-продавця або в авторизований сервісний центр Defender. Під час приймання товару впевнитися в його цілісності та відсутності всередині предметів, що вільно переміщуються
3. Не передавати дітям до 3-х років. Може містити дрібні деталі
4. Запобігайте попадання вологи на виріб або всередину виробу. Не занурюйте виріб в рідину
5. Запобігайте впливу на виріб вібрації та механічних навантажень, що можуть привести до ушкодження виробу. Гарантія не надається на виріб, що має механічні пошкодження.
6. Не користуйтеся виробом, якщо він пошкоджений.
7. Не використовувати при температурі вище або нижче тої, що рекомендується в інструкції користувача, при виникненні конденсовані вологи, а також в агресивному середовищі
8. Не брати до рота
9. Не використовувати виріб за промисловим, медичним або виробничим призначенням
10. Якщо виріб транспортувався при температурі нижче 0 °С, то перед початком експлуатації потрібно витримати виріб при температурі не нижче + 16 °С, протягом 3-х годин.
11. Вимикайте пристрій кожного разу, якщо плануєтьсі не використовувати його протягом довготривалого періоду
12. Не використовуйте пристрій під час управління транспортним засобом, якщо це відволікає увагу, а також у випадках, коли відключення пристрою передбачене законодавством.

Імпортер в Україні: ТОВ «Виробниче Підприємство "Промислові Системи», адреса: м. Київ, вул. Кирилівська, 40 літера А.

Виробник: Шенжень Стар Вейв Індастріал Технолоджі Ко. Лтд. Адреса: ф 1506, 15Ф Хуандж Інтернешнл Блдг., #73 Гуанщен Роад Фуюонг Сегмент, Фуюонг Бавон район, Шеньжень, Китай.

Термін придатності необмежений. Термін служби - 6 місяців. Гарантійний період - 6 місяців

Перелік авторизованих сервісних центрів дивіться на сайті Defender: https://ua.defender-global.com/places/service

Чекіси заушай мудлаті. Жизнь мудлаті 6 ох. Кафолат мудлаті - 6 ох.

Ishlab chiqarish sanasi: qadoq qutiga qarang.

Ishlab chiqaruvchi ushbu qo'llanmada ko'rsatilgan paket tarkibini va texnik xususiyatlarini o'zgartirish huquqiga ega. Eng so'nggi va batafsil qo'llanma bilan www.defender-global.com saytida tanishishingiz mumkin

Xitoyda ishlab chiqarilgan.

QUYIDAGI HOLLARDA KAFOLATLI TA'MIRLASH BAJARILMAYDI:

1. Kafolat muddati tugaganda (mahsulot ishe'molchiga sotilgan kundan boshlab o'rnatiladi).
2. Kafolat talonı noto'g'ri to'ldiriganda.
3. Elektr tarmog'iga noto'g'ri ulanganda.
4. Kafolat muhrlari, korpusning mahkamlaylogan birikmalarining butligi buzilganda, tovarning tashqi va ichki yuzalarida ochilganlik izlari bor bo'lganda.
5. Agar maishiy sharoitda ishlash uchun mo'ljallangan apparatura kasbiy maqsadlarda foydalanilgan bo'lsa.
6. Ishlab chiqarishda yot narsalar, moddalar, suyuqliklar, hasharotlar tushishi tufayli yuzaga kelgan buzilishlarda.
7. Ta'mindovchi -220 V±10 % elektr tarmog'ining (kuchlanish stabilizatorlaridan tashqari) normal ishi buzilganda.
8. Agar tovar firma-sotuvchi vakolat bermagan shaxs tomonidan ochilgan va ta'mirlangan bo'lsa.
9. Noto'g'ri foydalanilganda yoki pala-partish muomala qilinganda.
10. Mahsulot tabiiy ofatlar oqibatida buzilganda.
11. Mexanik buzilishlarning (tushib ketish, zarba) izlari bo'lganda.
12. Boshqa ishlab chiqaruvchilarning ulanadigan qurilmasi ishga yaroqsiz bo'lganda.

UZB Simsiz o'yin sichqonchasi
YO'RIQNOMA

Muvofiqlik deklaratsiyasi

Qurilma (qurilmalar) ishlashiga statik, elektrik yoki yuqorichastotali maydon (radioaparatura, mobil telefonlar, mikroto'lqinli pechlar, elektrostatik razryadlar) ta'sir etishi mumkin. Shovqinlar yuzaga kelsa, ularni yuzaga keltiruvchi qurilmadan masofani ko'taralishting.

Batareyka, elektrik va elektron uskunalarni utilizatsiya qilish

Mahsulotdagi, mahsulot ichida bo'lgan batareykadagi yoki qadoqdagi ushbu belgi mahsulot maishiy chiqindilar bilan birgalikda utilizatsiya qilinmaydigan bo'lsin. U batareyka, elektr va elektron uskunalarni yig'ish va ishlatish bo'yicha mahalliy qonunlarni kompaniyaga xitoldasin lozim

Oldini olish choralari:

1. Mahsulotni o'zini maqsadida ishlatilsin
2. Qismlarga bo'linmasin. Mazkur buyum mustaqil ta'mirlanishi mumkin bo'lgan qismlarga ega emas. Xizmat ko'rsatish va nosoz buyumni almashtirish masalasiga firma-sotuvchi yoki Defender xizmat ko'rsatish markaziga murojaat etilsin. Mahsulotni qabul qilishda uning butunligi va ichida erkin harakatlanadigan buyumlar yo'qligiga ishonch hosil qiling.
3. 3 yoshgacha bo'lgan bolalarga mo'ljallanmagan. Mayda buyumlarga ega bo'lishi mumkin.
4. Buyumga va uning ichiga namlikni kirishiga yo'l qo'yilmasin. Suyuqlik ichiga buyum botirilmasin.
5. Buyumni mexanik shikastlanishga olib keladigan vibratsiya va mexanik zo'riqishlarga yo'l qo'yilmasin. Mexanik shikastlanishlar yuzaga kelganda mahsulotga hech qanday kafolat berilmaydi
6. Buyumda ko'rinuvchi shikastlanishlar yuzaga kelganda ishlatilmasin. Oldindan ma'lum bo'lgan nosoz qurilmadan foydalanilmasin.
7. Kondensatsiyalardangan namlik, xamda salbiy muhit yuzaga kelganda tavsiya etilgan haroratdan past yoki yuqori darajada ishlatilmasin.
8. Og'iz bo'shlig'iga olinmasin.
9. Buyumni sanoat, tibbiyot yoki ishlab chiqarish maqsadida ishlatilmasin.
10. Agar mahsulotni tashlishi manfiy haroratda olib borilgan bo'lsa, u holda mahsulotni ishlatishdan avval uni ikj binoda (+16-25 °C) 3 soat davomida isitish kerak.
11. Qurilmani ancha vaqtgi ishlatilmasligi rejalashtirilayotganda, uni o'chirib qo'yish lozim.
12. Agar qurilma transport vositasini boshqarishda diqqatni chalg'itsa, xamda qonunchilik tomonidan o'chirish ko'zda tutilgan bo'lsa undan foydalanilmasin.

Ishlab chiqaruvchi: SHENZHEN STARWAVE INDUSTRIAL TECHNOLOGY CO., LTD. Address: Room 1506, 15/F Huaide International Bld, No.73 Guangshen Rd Fuyong Segment, Fuyong Boulevard Bao'an District, Shenzhen, China.

Chekisz saqlash muddati. Xizmat muddati 6 oy. Kafolat muddati - 6 oy.

Ishlab chiqarish xanasi: qadoq qutiga qarang.

Ishlab chiqaruvchi ushbu qo'llanmada ko'rsatilgan paket tarkibini va texnik xususiyatlarini o'zgartirish huquqiga ega. Eng so'nggi va batafsil qo'llanma bilan www.defender-global.com saytida tanishishingiz mumkin

Xitoyda ishlab chiqarilgan.

QUYIDAGI HOLLARDA KAFOLATLI TA'MIRLASH BAJARILMAYDI:

1. Kafolat muddati tugaganda (mahsulot iste'molchiga sotilgan kundan boshlab o'rnatiladi).
2. Kafolat talonı noto'g'ri to'ldiriganda.
3. Elektr tarmog'iga noto'g'ri ulanganda.
4. Kafolat muhrlari, korpusning mahkamlaylogan birikmalarining butligi buzilganda, tovarning tashqi va ichki yuzalarida ochilganlik izlari bor bo'lganda.
5. Agar maishiy sharoitda ishlash uchun mo'ljallangan apparatura kasbiy maqsadlarda foydalanilgan bo'lsa.
6. Ishlab chiqarishda yot narsalar, moddalar, suyuqliklar, hasharotlar tushishi tufayli yuzaga kelgan buzilishlarda.
7. Ta'mindovchi -220 V±10 % elektr tarmog'ining (kuchlanish stabilizatorlaridan tashqari) normal ishi buzilganda.
8. Agar tovar firma-sotuvchi vakolat bermagan shaxs tomonidan ochilgan va ta'mirlangan bo'lsa.
9. Noto'g'ri foydalanilganda yoki pala-partish muomala qilinganda.
10. Mahsulot tabiiy ofatlar oqibatida buzilganda.
11. Mexanik buzilishlarning (tushib ketish, zarba) izlari bo'lganda.
12. Boshqa ishlab chiqaruvchilarning ulanadigan qurilmasi ishga yaroqsiz bo'lganda.