# Технические характеристики продукта
## Характеристики

# GSL000781K
## GLOSSA розетка компьютерная RJ45 категория 5E, антрацит

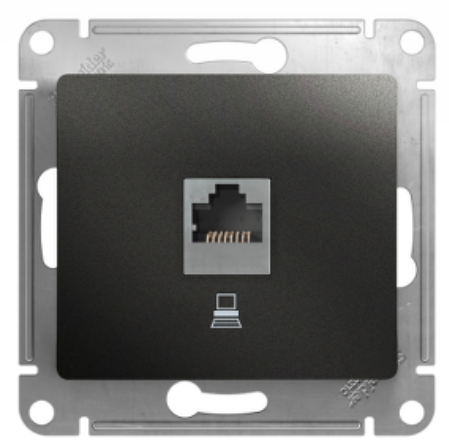

## Основные характеристики

| | |
|---|---|
| Диапазон | Glossa |
| Тип устройства или его аксессуаров | Компьютерная розетка |
| Область применения | Связь |
| Комплектация изделия | Механизм |
| Тип информационной розетки | RJ45 - category 5e UTP |
| Оттенок цвета | Черный |
| Сегмент рынка | Малые коммерческие предприятия<br>Рынок жилья |

## Дополнительные характеристики

| | |
|---|---|
| Присоединения | IDC |
| Материал | Центре пластины : PC + ASA<br>Монт. рама : оцинкованная сталь |
| Тип монтажа | Скрытый |
| Способ установки | Лапками<br>Винтами |
| Высота | 71 мм |
| Ширина | 71 мм |
| Глубина | 35 мм |
| Глубина монтажа | 23 мм |
| Масса продукта | 0.057 кг |

## Условия эксплуатации

| | |
|---|---|
| Степень защиты IP | IP20 |

Отказ от ответственности: Данный документ не отменяет необходимости определения пригодности этих продуктов для конкретных задач и их надежности в этих областях применения и не может служить для такого определения.