ЛЕГЕНДАРНЫЕ КАЙФОЛОМЫ

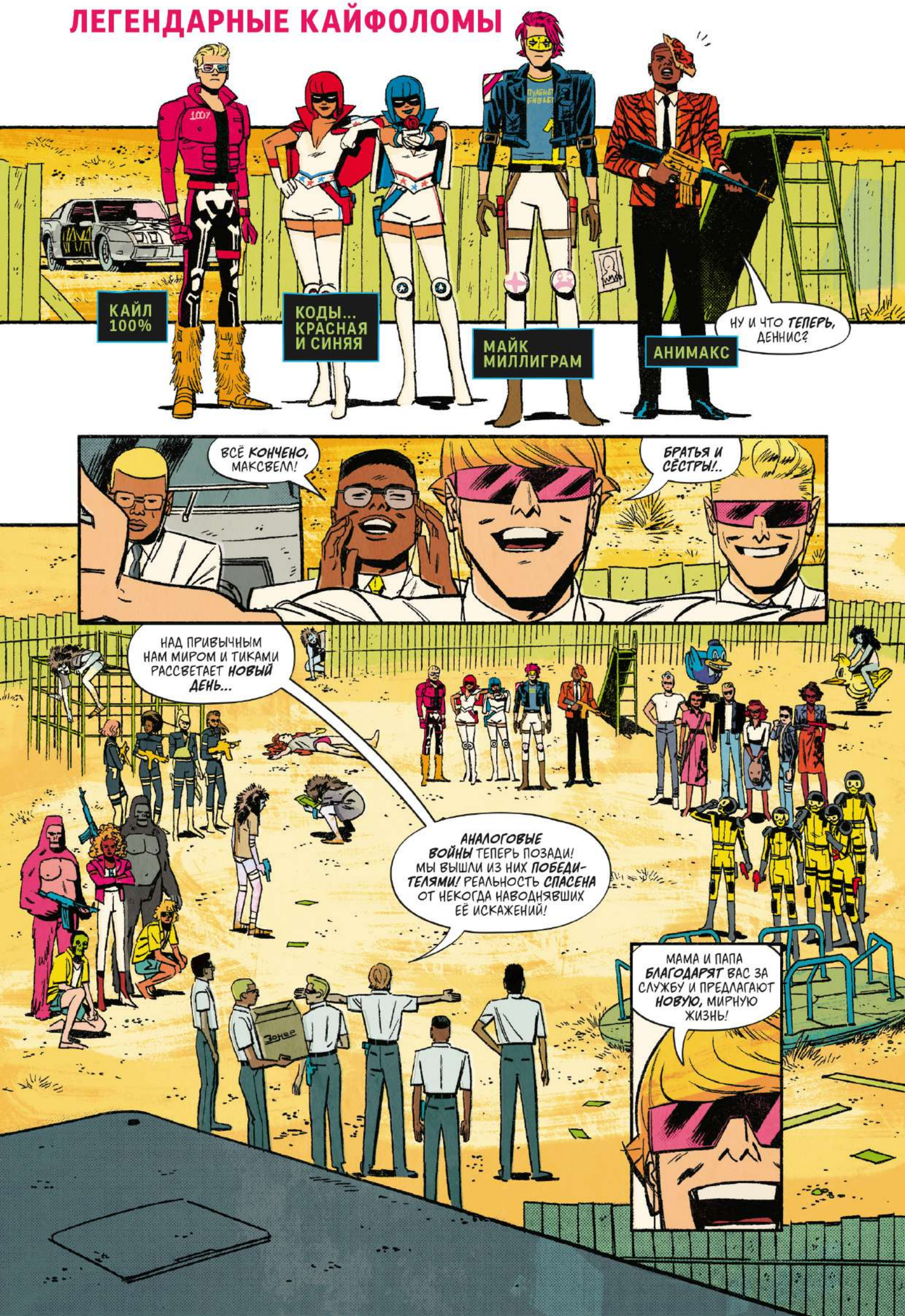

ПОЕХАЛИ К ВЕДЬМЕ...
А БЫСТРЕЕ НЕ МОЖЕШЬ?!
Я...

Я ПЫТАЮСЬ...
RPM
MPH

МАЙК...

«МАЙК!..»

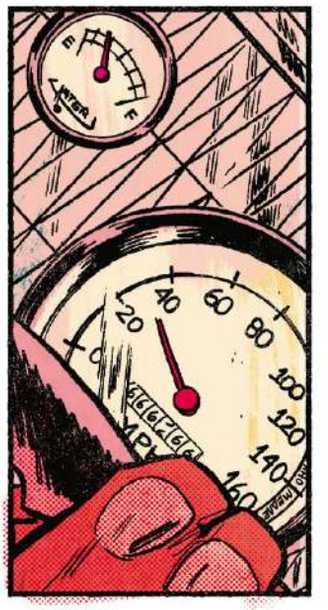

«НУ ЖЕ!..»

МАЙК... ПОТОРОПИСЬ!

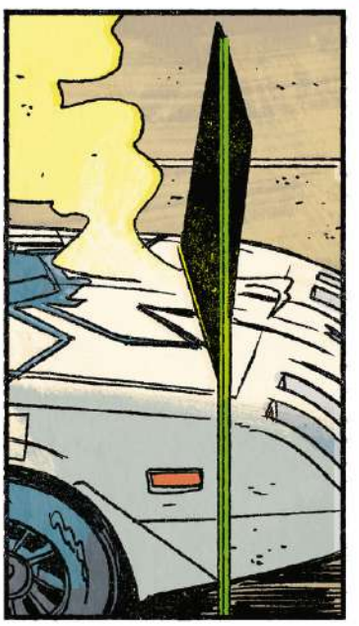

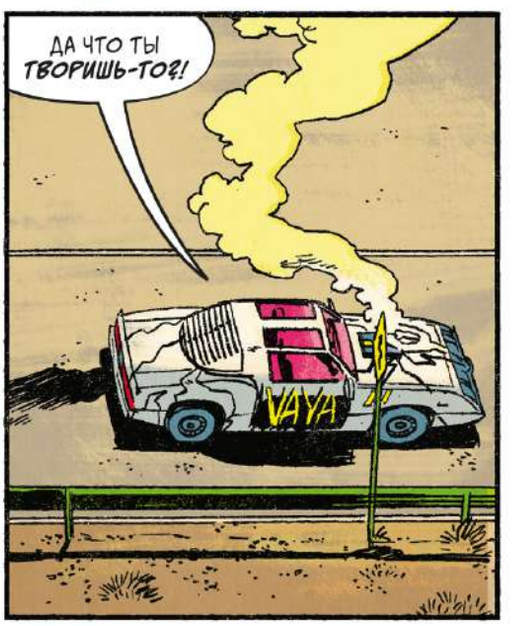
ДА ЧТО ТЫ ТВОРИШЬ-ТО?!
VAYA

ЭТО Я, ТВОЙ ДРУГАН ТОММИ.

ХРЕНОВО ВЫГЛЯДИШЬ. МОИ УСЛУГИ ТЕБЕ НЕ ПОМЕШАЮТ.

ПОЗВОНИ МНЕ
ВОТ, ПРОЙДЁМ-КА В МОЙ ОФИС...
ПАЦАН, Я ТАК РАД ВСТРЕЧЕ. ДУМАЛ, ТЕБЯ В **АНАЛОГОВЫХ ВОЙНАХ** ПОЛОЖИЛИ.

ЧТО ЗА?!
ХА-ХА! ВИДИМО, МЕНЯ ДЕЗИНФОРМИРОВАЛИ!
ДАВАЙ-ДАВАЙ, ПРОХОДИ. У МЕНЯ ЕСТЬ ВСЁ НЕОБХОДИМОЕ... СЮДА...

ВЗГЛЯНИ-КА. МОЖЕТ, ЧТО ПО ВКУСУ ПРИДЁТСЯ...

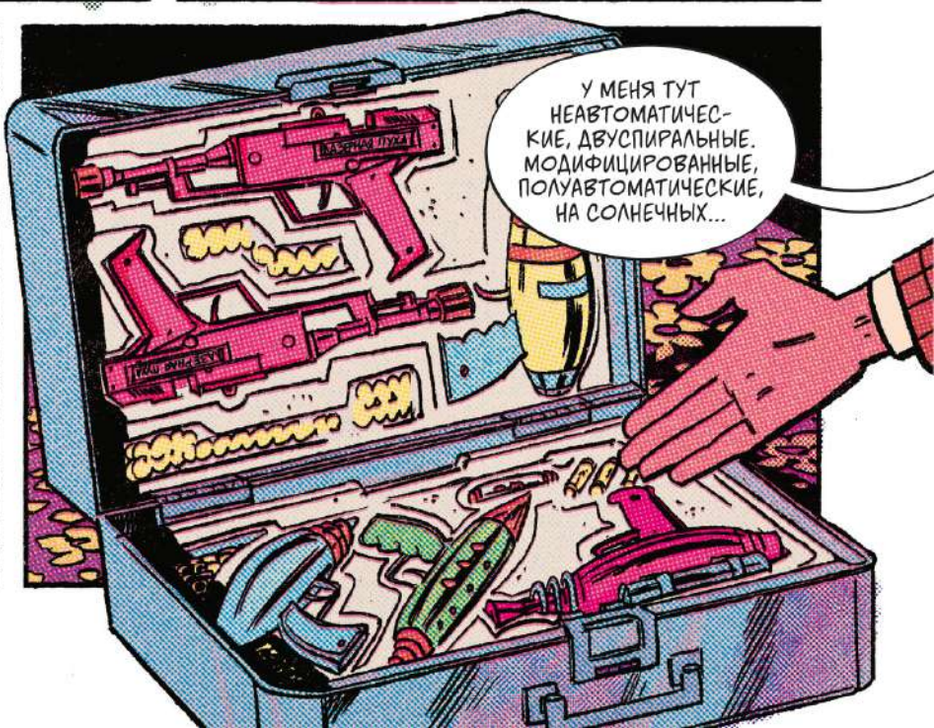
У МЕНЯ ТУТ НЕАВТОМАТИЧЕС-КИЕ, ДВУСПИРАЛЬНЫЕ. МОДИФИЦИРОВАННЫЕ, ПОЛУАВТОМАТИЧЕСКИЕ, НА СОЛНЕЧНЫХ...

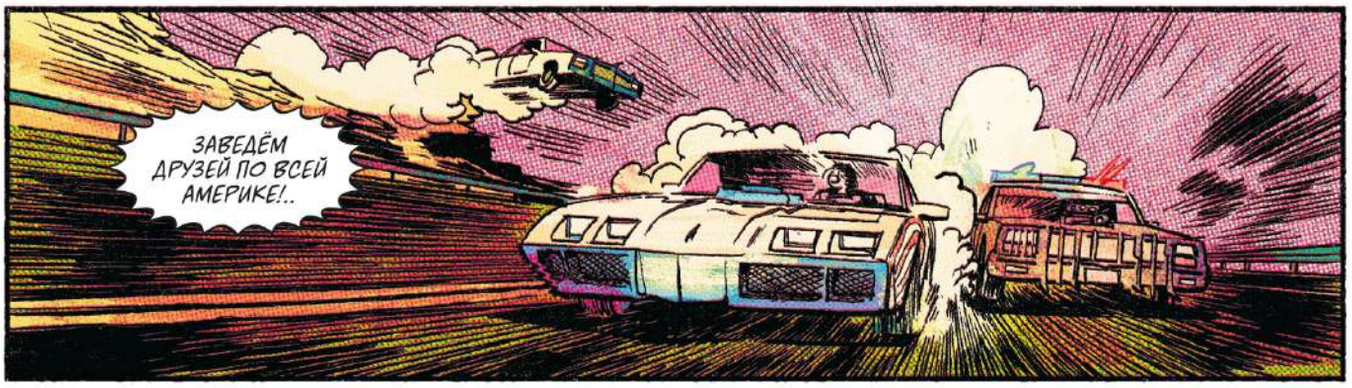
ЗАВЕДЁМ ДРУЗЕЙ ПО ВСЕЙ АМЕРИКЕ!..

ВОЗЬМЁМСЯ ЗА РУКИ, СКРЕСТИВ АТОМЫ...

...ОТПУСТИ НАС, БУКАШКА!
УСТРАНИТЬ.

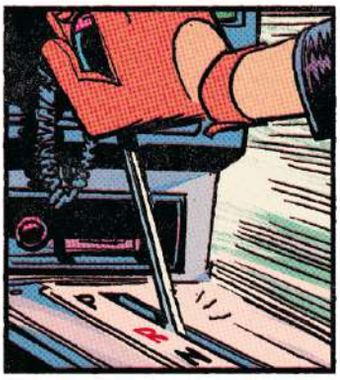

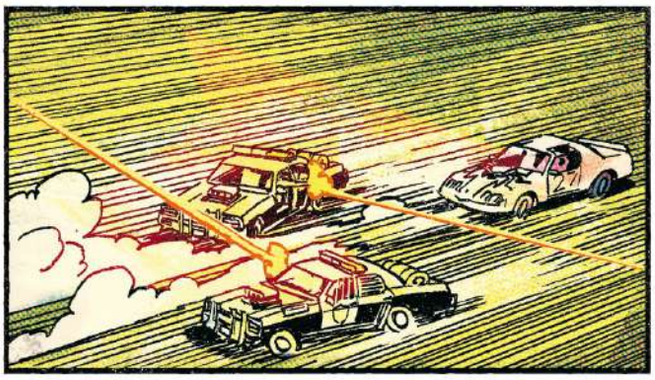

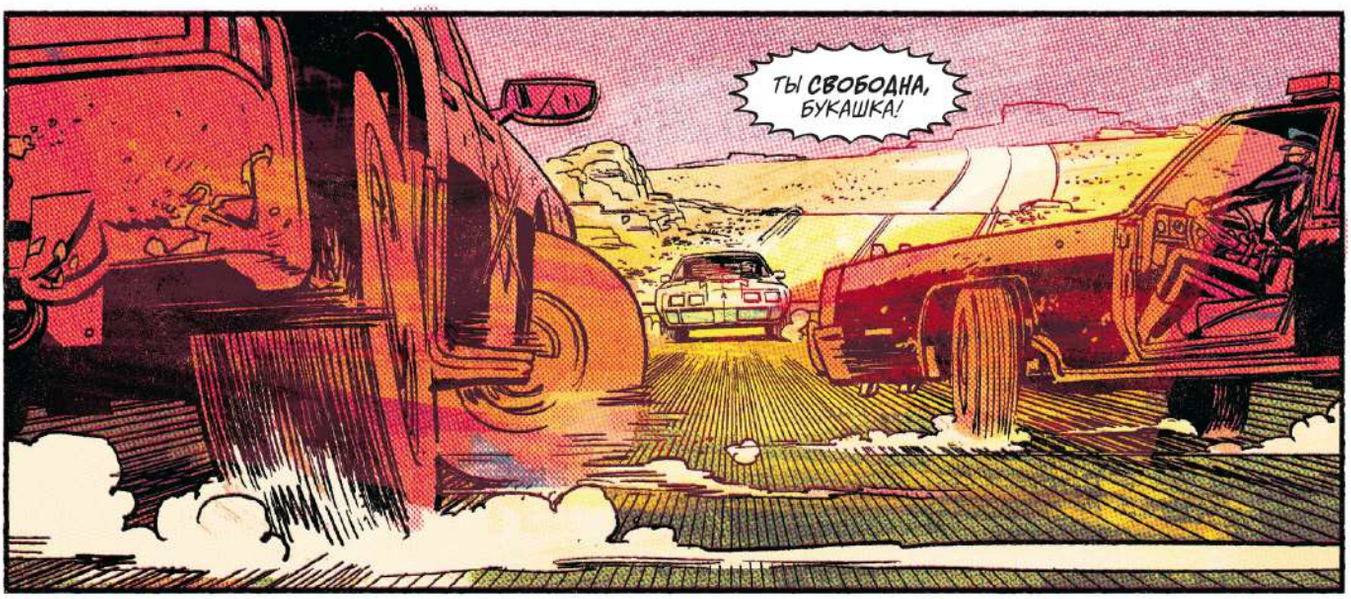
ТЫ СВОБОДНА, БУКАШКА!

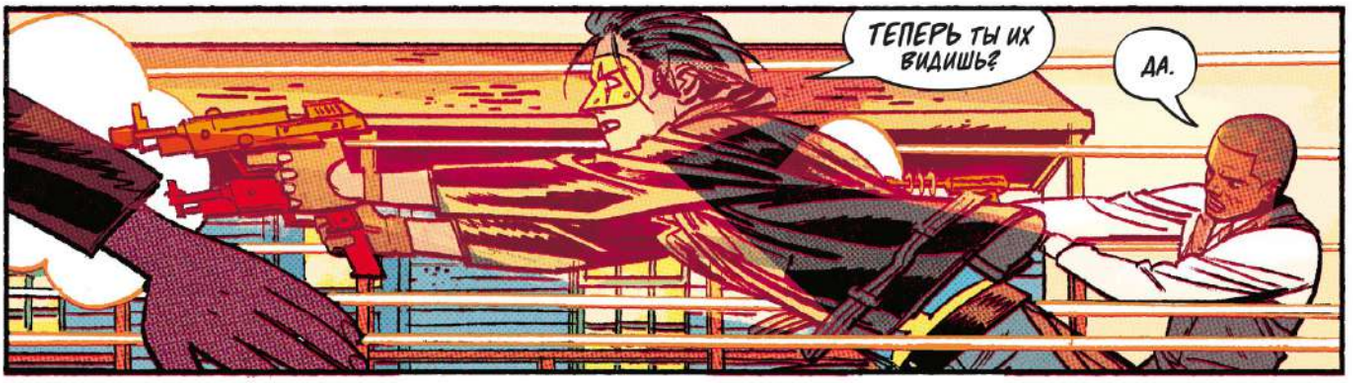
ТЕПЕРЬ ТЫ ИХ ВИДИШЬ?
ДА.

В ШКОЛЕ БЫЛИ ВОВСЕ НЕ КОПЫ.
А «КОНТРОЛЬ».

ПРЯЧЬТЕСЬ ЗА МНОЙ!
ПУЛЕНЕПРО БИВАЕМЫЙ