

ШАГ 1

Оценка ВГД возможна в положении сидя или лежа. Во время оценки взгляд пациента должен быть зафиксирован под углом 45° (ориентировочно).
ВНИМАНИЕ! В положении **сидя** голова пациента находится в **строго горизонтальном** положении.

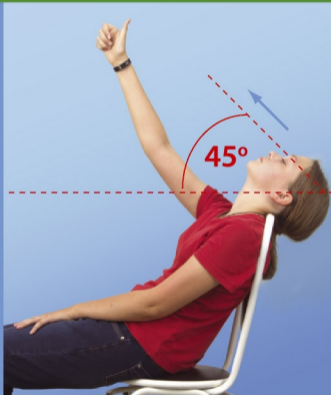

Правильно



Неправильно

ШАГ 2

Возьмите индикатор правильно и включите его, кратковременно нажав кнопку.



Правильно



Неправильно

На дисплее отображаются символы « Ξ » и «888».



Символ « Ξ » информирует об уровне заряда элементов питания.

Символ «888» означает готовность индикатора к работе.

ВНИМАНИЕ! Если на дисплее отображается символ «U», необходимо выключить индикатор и заменить оба элемента питания на новые.

Подготовьте пациента к оценке ВГД.
 Расправьте верхнее веко левого глаза пациента **указательным пальцем** свободной руки (не надавливая на глазное яблоко).

Край верхнего века чуть выше лимба, т.е. между краем лимба и краем века видна узкая полоска склеры (не более 1 мм).

Удерживайте веко в таком положении во время оценки!



Правильно



Неправильно

Край века ниже лимба и заходит на роговицу (если измерение будет произведено в зоне роговицы – результат будет занижен)

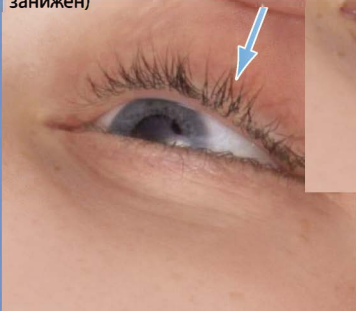

Край века значительно выше лимба (более 1 мм – результат будет завышен)



ШАГ 4

Установите наконечник индикатора вплотную к краю верхнего века, непосредственно у корней ресниц. Рука с индикатором опирается на лоб пациента.

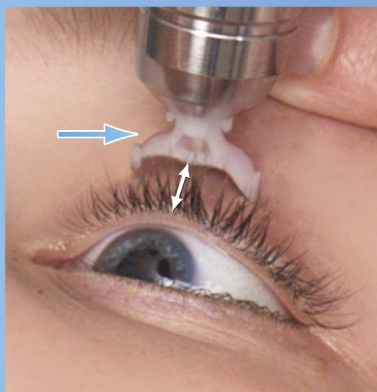

Наконечник индикатора во время оценки ВГД установлен далеко от ресничного края

Неправильно

ШАГ 5

Плавно опустите корпус индикатора до появления на дисплее цифрового значения ВГД.



Опуская корпус индикатора, следите за положением верхнего века на глазном яблоке во время оценки ВГД! Не давайте веку скользить вниз по глазному яблоку!

Между краем века и краем лимба узкая полоска склеры



Правильно

Край века во время оценки ВГД смещен вниз на роговицу



Неправильно

1 20 mm Hg

0 20 mm Hg

На дисплее индикатора отображаются: символ «1» (нормальное давление) или символ «0» (высокое давление) и результат оценки ВГД.

ШАГ 6 Не выключая индикатор, проведите оценку ВГД правого глаза пациента. Расправьте веко большим пальцем свободной руки, руководствуясь рекомендациями, изложенными в шаге 3. Затем последовательно выполните шаги 4 и 5. Результат оценки ВГД правого глаза отобразится на дисплее.

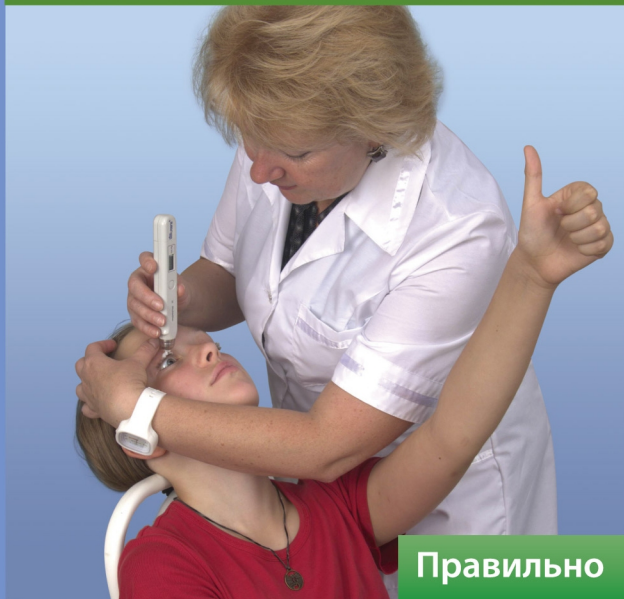

Правильно

ВНИМАНИЕ!

Если информация на дисплее отображается в мигающем режиме и появляется символ «Р», оценка считается ошибочной.

Символ «Р» свидетельствует о сильном надавливании индикатором на глаз пациента в момент оценки ВГД.



В случае ошибочной оценки дайте отдохнуть пациенту в положении сидя несколько минут. Затем проведите повторную оценку ВГД, тщательно соблюдая все указания настоящей фотоинструкции.