FR Veuillez lire attentivement le livret “Consignes de sécurité et d’utilisation“ avant la première utilisation / **EN** Please read carefully the “Safety and use instructions” booklet before first use / **DE** Lesen Sie vor dem erstmaligen Gebrauch aufmerksam die Broschu¨re „Sicherheits- und Bedienungshinweise“ durch / **NL** Gelieve vóór het eerste gebruik aandachtig het boekje met de veiligheids- en gebruiksvoorschriften door te nemen / **ES** Lea detenidamente el libro «Instrucciones de seguridad y de uso» antes de utilizar el aparato por primera vez / **PT** Leia atentamente o manual «Instruções de segurança e utilização» antes da primeira utilização / **IT** Leggere con attenzione il libretto “Norme di sicurezza e d’uso” al primo utilizzo / **DA** Læs hæftet “Sikkerheds- og brugsanvisning” grundigt igennem inden den første ibrugtagning / **NO** Les nøye heftet “Råd om sikkerhet og bruk” før første gangs bruk / **SV** Var god läs häftet “Säkerhets- och användningsinstruktioner” innan den första användningen / **FI** Lue turvallisuus- ja käyttöohjevihko huolellisesti ennen ensimmäistä käyttökertaa / **TR** İlk kullanımdan önce “Gu¨venlik ve kullanım talimatları” kitapçığını dikkatlice okuyun / **EL** Διαβάστε προσεκτικά το εγχειρίδιο «Οδηγίες ασφαλείας και χρήσης» πριν από την πρώτη χρήση / **PL** Przed pierwszym użyciem proszę uważnie przeczytać broszurę „Zalecenia dotyczące bezpieczeństwa i użytkowania” / **CS** Před prvním použitím si, prosím, pečlivě prostudujte „Bezpečnostní pokyny pro použití” / **SK** Pred prvy´m použitím si pozorne prečítajte „Bezpečnostné odporúčania a použitie” / **HU** Az első használat előtt figyelmesen olvassa el a „Biztonsági előírások és használati útmutató” c´mű fejezetet / **SL** Pred prvo uporabo natančno preberite »Navodila za varno uporabo« / **RU** Перед первым использованием внимательно прочитайте инструкцию «Меры безопасности и правила использования» / **UK** Перед першим використанням уважно прочитайте посібник «Правила техніки безпеки та рекомендації щодо використання» / **HR** Molimo da prije prve uporabe pažljivo pročitate priručnik „Sigurnosne upute” / **RO** Înainte de prima utilizare, citiţi cu atenţie manualul „Instrucţiuni de siguranţă şi de utilizare” / **ET** Palun lugege enne esimest korda kasutamist hoolikalt ohutus- ja kasutusjuhendit / **LT** Atidžiai perskaitykite knygelę „Saugos ir naudojimo reikalavimai” prieš naudodami įrenginį pirmą kartą / **LV** Pirms izmantojat ierīci pirmoreiz, lūdzu rūpīgi izlasiet brošūru “Norādījumi par drošību un lietošanu” / **BG** Моля, прочетете внимателно книжката “Препоръки за безопасност и употреба” преди първоначална употреба / **SR** Pre prve upotrebe, pažljivo pročitajte “Bezbednosno I uputstvo za upotrebu” / **BS** Prije prve upotrebe pažljivo pročitajte knjižicu “Sigurnosne upute” / **SL** Pred prvo uporabo natančno preberite »Navodila za varno uporabo« / **HK** 在第一次使用前請認真閱讀此“安全操作規程”手冊 / **MS** Sila baca dengan teliti lampiran “Panduan keselamatan dan penggunaan” sebelum menggunakan pada kali pertama / **VI** Vui lòng đọc kỹ cuốn “Hướng dẫn Sử dụng và Biện pháp An toàn” trước khi sử dụng lần đầu / **FA** قبل از اولین استفاده، لطفاس جزوه ز ایمنی و دستورالعمل استفاده ز را با دقت بخوانید / **AR** يرجى قراءة كتيبس السلامة و إرشادات الإستعمالس بعناية قبل الإستعمال للمرة الأولى / **TH** กรุณาอ่านหนังสือ“คู่มือความปลอดภัยและการใช้งาน” ก่อนการใช้งานครั้งแรก

FR Pour plus d’informations sur l’utilisation / **EN** For further usage information / **DE** Weitere Informationen zur Bedienung / **NL** Voor meer informatie over het gebruik / **ES** Para obtener más información sobre su uso / **PT** Para obter mais informações sobre a utilização / **IT** Per maggiori informazioni sull’utilizzo / **DA** Yderligere informationer vedrørende betjening / **NO** For mer informasjon om bruken / **SV** För mer information om användningen / **FI** Lisätietoa käyttöä varten / **TR** Kullanım hakkında daha fazla bilgi için / **EL** Για περισσότερες πληροφορίες σχετικά με τη χρήση / **PL** Więcej informacji na temat korzystania z urządzenia / **CS** Pro více informací o použití / **SK** Pre ďalšie informácie o používaní / **HU** A használatra vonatkozó további információk / **SL** Več informacij o uporabi / **RU** Для получения более подробной информации об эксплуатации / **UK** Для отримання детальнішої інформації щодо експлуатації / **HR** Za više informacija o upotrebi / **RO** Pentru mai multe informaţii privind utilizarea / **ET** Täiendava teabe saamiseks kasutamise kohta / **LT** Daugiau informacijos apie naudojimą / **LV** Lai iegūtu vairāk informācijas par lietošanu / **BG** За още информация относно употребата / **SR** Za više informacija o upotrebi / **BS** Za više informacija o upotrebi / **HK** 更多關於使用的資訊 : / **MS** Maklumat untuk kegunaan lanjut / **VI** Để biết thêm thông tin về cách sử dụng: / **FA** برای کسب اطلاعات بیشتر برای استفاده / **AR** للمزيد من المعلومات عن الإستعمال / **TH** สำหรับข้อมูลเพิ่มเติมเกี่ยวกับการใช้งาน:ก

www.tefal.com - www.rowenta.com

SO/SE9261

SO/SE9281

1.

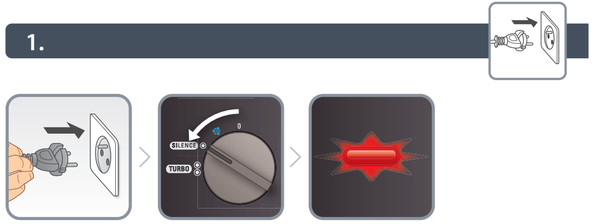

2.

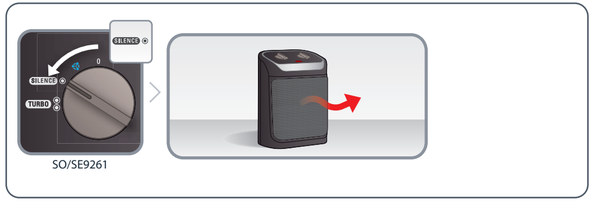

SO/SE9261

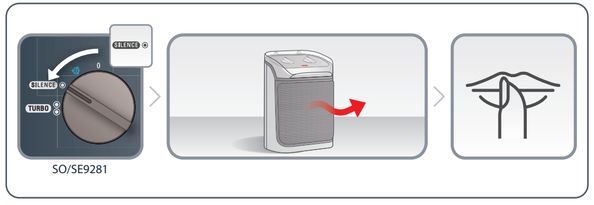

SO/SE9281

3.

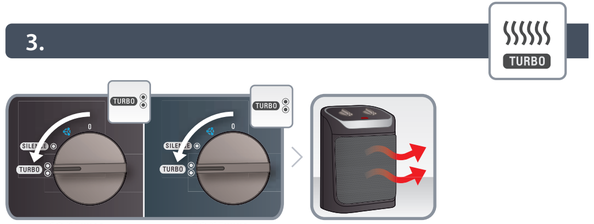

SO/SE9261 SO/SE9281

4.

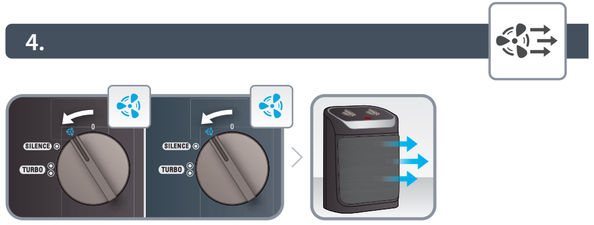

SO/SE9261 SO/SE9281

5.

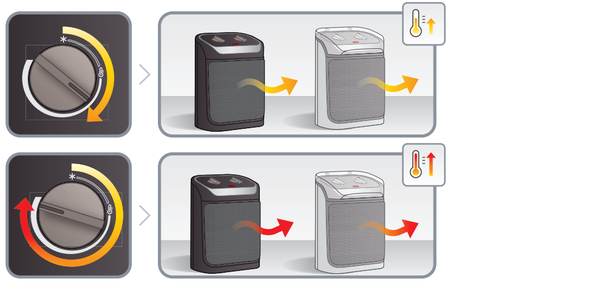

6.

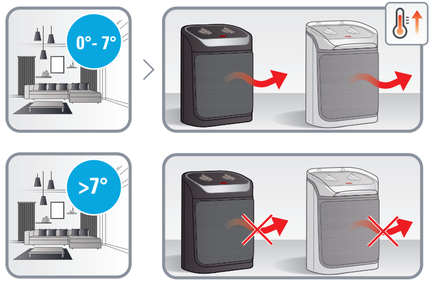

7.

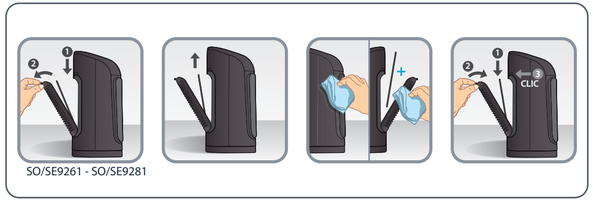

8.

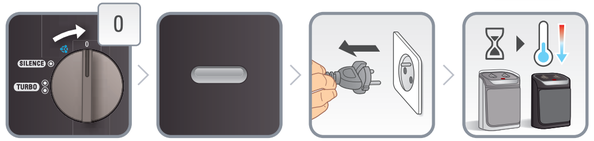

FR	Guide de l'utilisateur	**SL**	Navodila za uporabnika
EN	User's guide	**RU**	Руководство пользователя
DE	Bedienungsanleitung	**UK**	Посібник користувача
NL	Gebruiksaanwijzing	**HR**	Upute za uporabu
ES	Guía del usuario	**RO**	Ghidul utilizatorului
PT	Guía del usuario	**ET**	Kasutusjuhend
IT	Manuale d'uso	**LT**	Naudotojo vadovas
DA	Brugsvejledning	**LV**	Lieto šanas pamācība
NO	Bruksanvisning	**BG**	Ръководство на потребителя
SV	Användarhandbok	**SR**	Uputstvo za upotrebu
FI	Käyttöopas	**BS**	Upute za upotrebu
TR	Kullanım kılavuzu	**HK**	使用指南
EL	Οδηγός χρήσης	**MS**	Panduan pengguna
PL	Instrukcja obsługi	**VI**	Hướng dẫn dà nh cho người sử dụng
CS	Návod k použití	**FA**	راهنمای کاربر
SK	Používateľská príručka	**AR**	دليل الإستعمال
HU	Használati útmutató	**TH**	คู่มือสำหรับผู้ใช้งาน

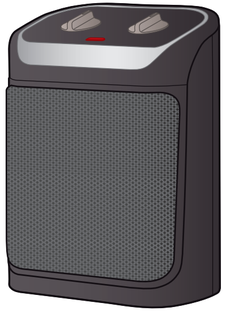

SO/SE9261

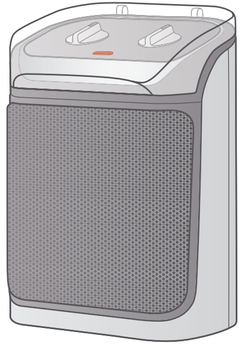

SO/SE9281

MECHANIC CERAMIC FAN HEATER

1820006700 - 06/21

1820006700/01 - 06/21