

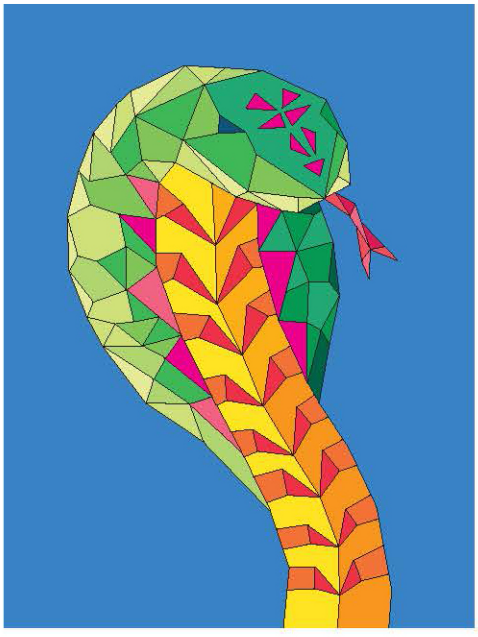

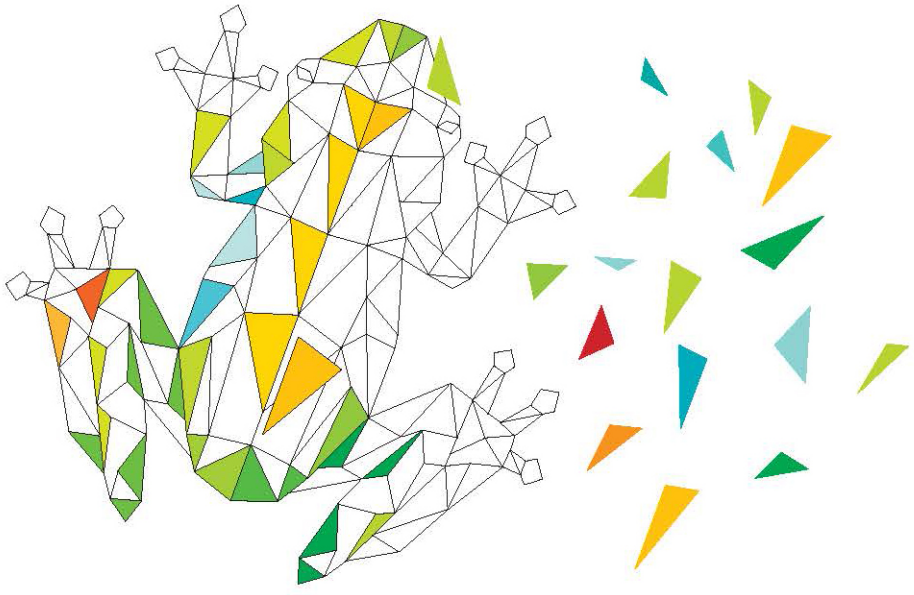

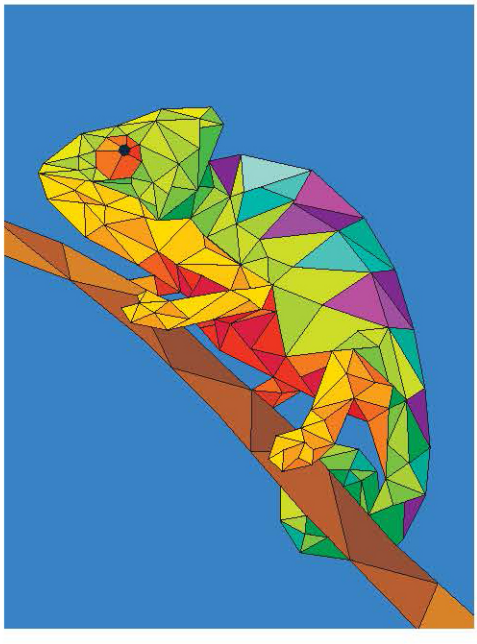




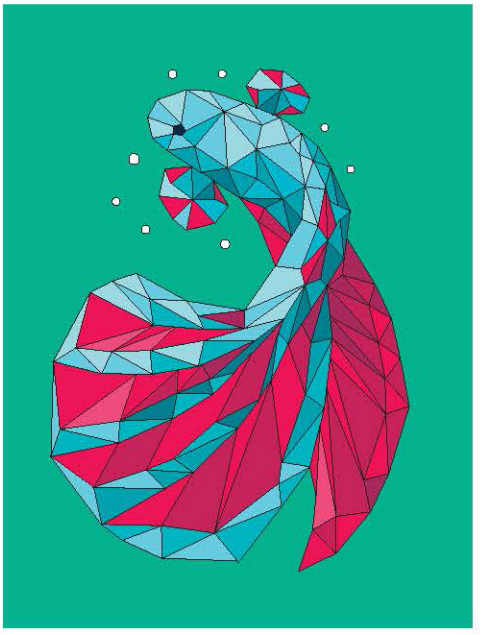



Стикер-студия

Создавайте изумительные картины одним движением. Подбирайте наклейки подходящей формы, располагайте их на страницах, добавьте цвета с помощью фломастеров или цветных карандашей — и мозаичный шедевр готов!

Чтобы найти нужные наклейки, сопоставьте номер картинки-образца (в левом верхнем углу) с номером на листах с наклейками. Свободные белые наклейки используйте так, как пожелаете.

Не для каждого сегмента найдётся подходящая наклейка, поэтому закончить всю картину вам помогут цветные карандаши, ручки или фломастеры.

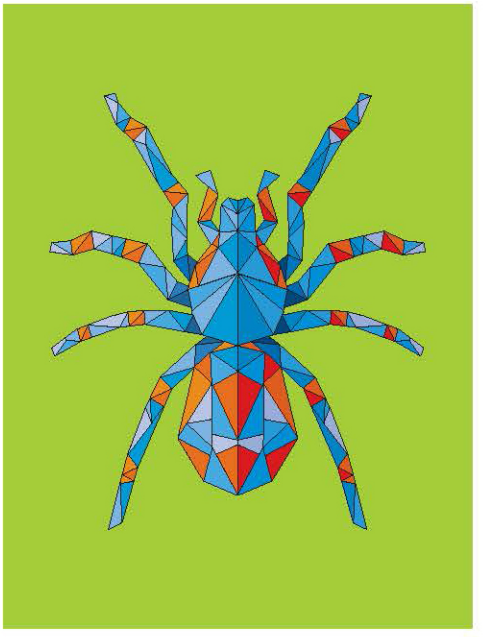



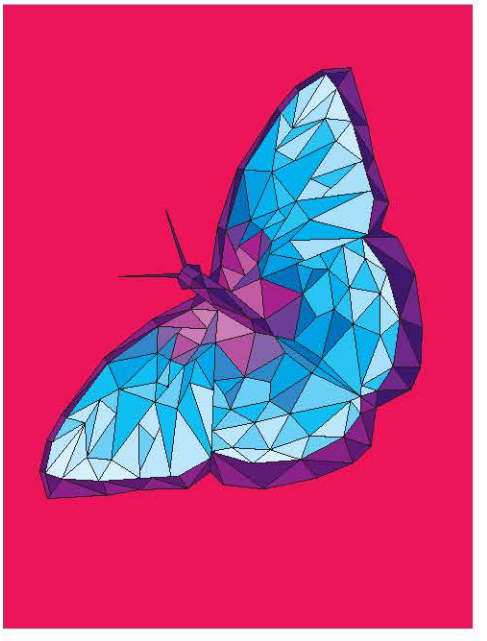



Ара

Попугаи ара обитают в джунглях Центральной и Южной Америки. Они известны красочным оперением, но не меньшего внимания заслуживают и массивные мощные клювы, которыми ара могут колоть орехи. В природе ара живут до 60 лет.



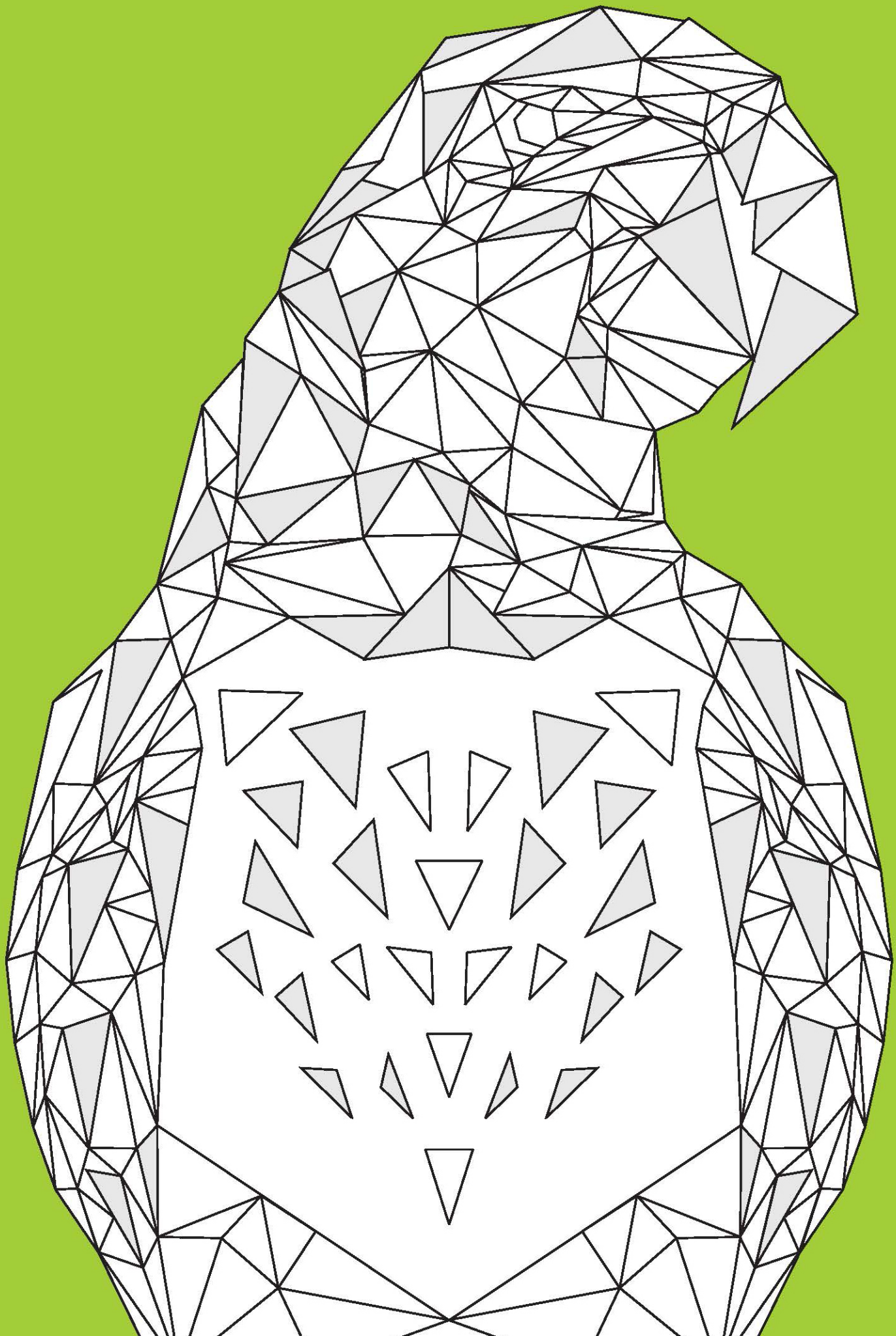

Красноглазая квакша

Эти приметные древесные лягушки большую часть времени проводят на деревьях, прицепившись присосками на лапках к нижним сторонам листьев. Потревоженная квакша распахивает красные глаза и демонстрирует оранжевые лапки и голубое брюшко, чтобы напугать хищника. По ночам лягушки охотятся: ловят мух и бабочек длинным клейким языком.



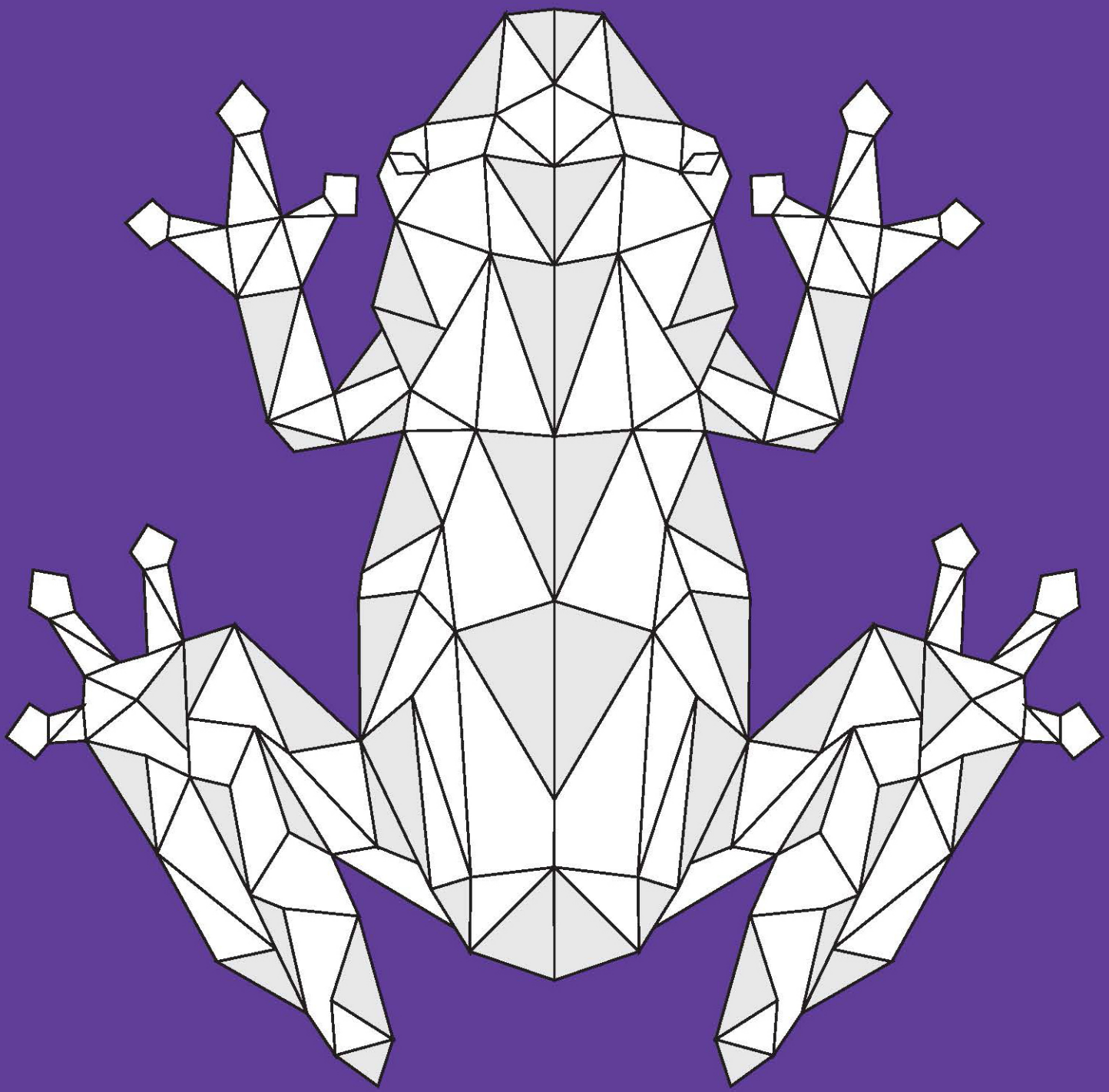

5

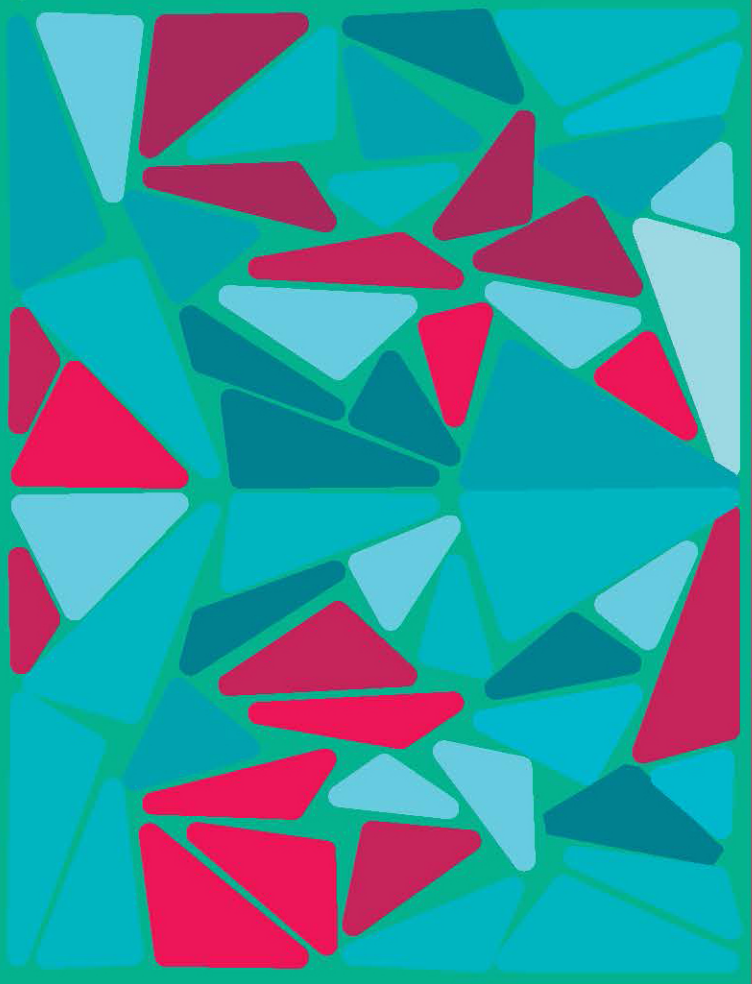

6

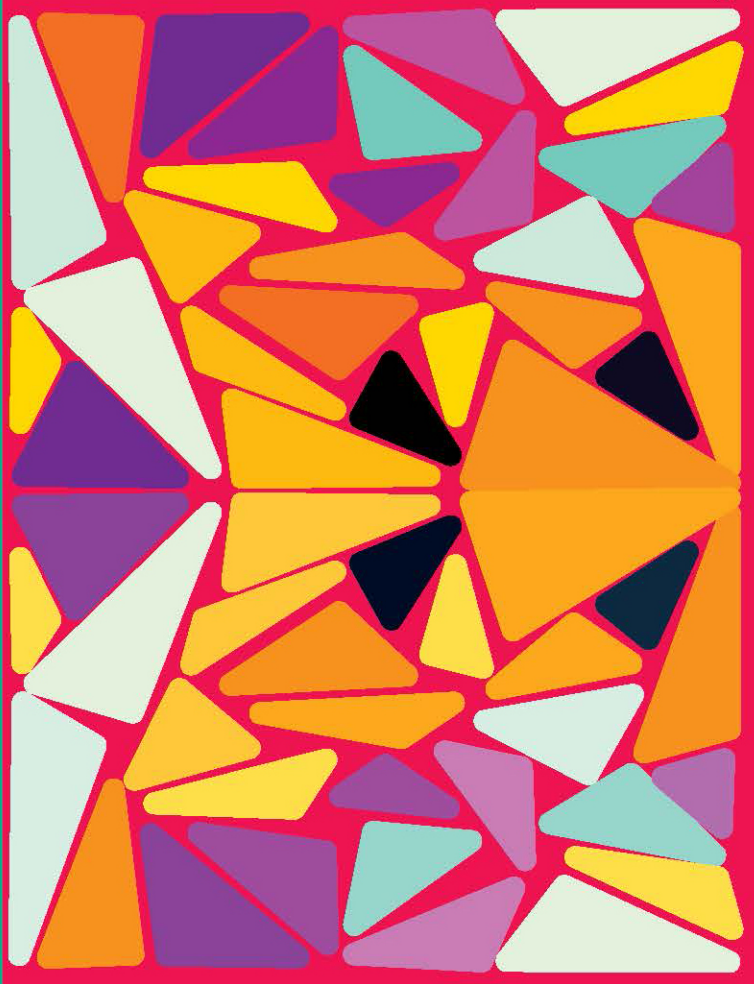

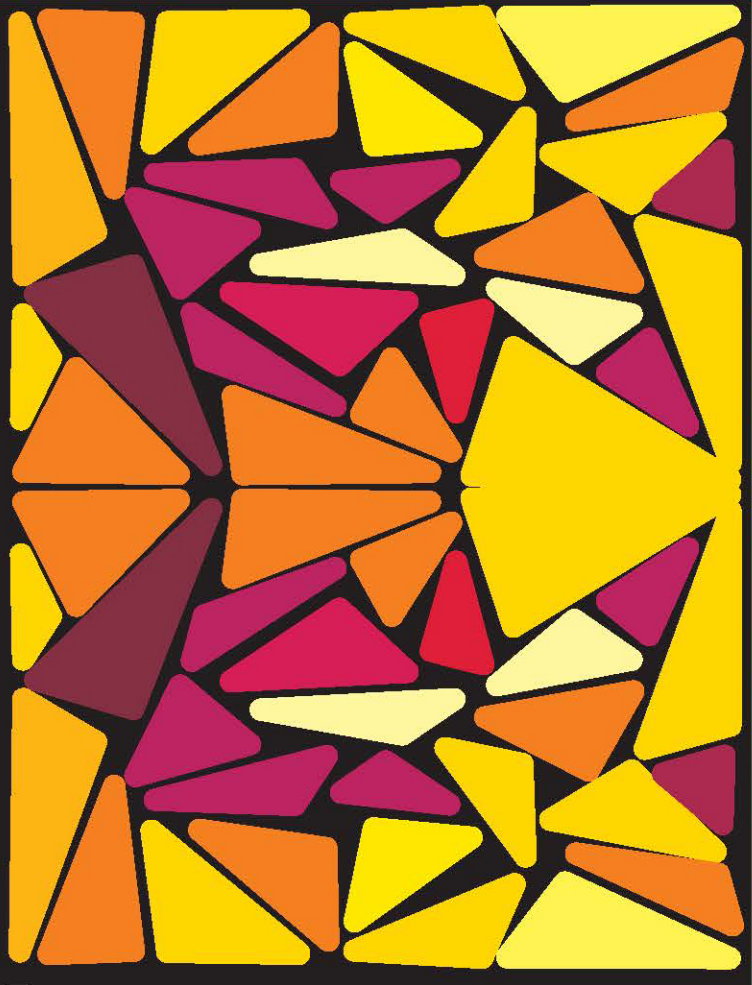

7

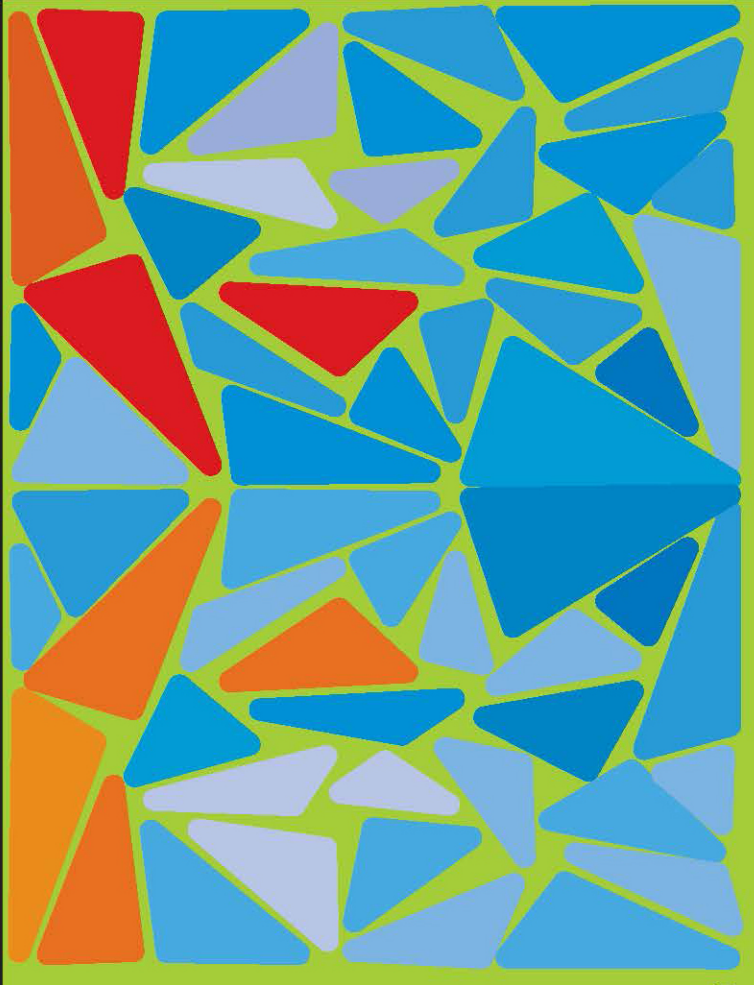

8