SilverStone®
Designing Inspiration

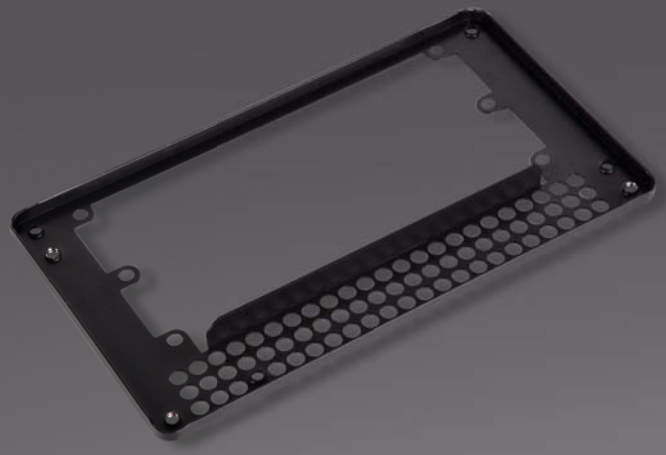

PP08

Адаптер для боков питания SFX – ATX

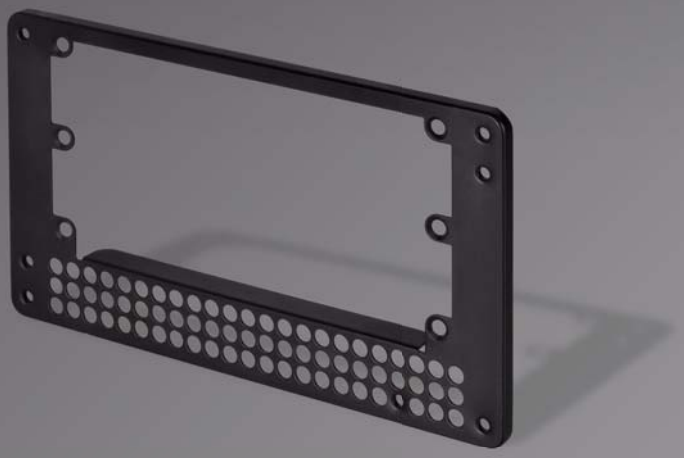

SFX

SFX-L

Описание

SilverStone PP08 - это адаптер-пластина, который позволяет установить блоки питания форм-фактора SFX в корпуса, предполагающие установку блоков форм-фактора ATX. Он подходит для корпусов ATX, Micro-ATX и Mini-ITX. С помощью данного адаптера происходит смещение крепёжных отверстий блока питания SFX, что существенно увеличивает свободное пространство внутри небольших корпусов. Это освобождает больше места для других более объемных компонентов системы. PP08 позволяет использовать компактные блоки питания SFX практически в любом корпусе.

Особенности

- Подстраивает монтажные отверстия блоков питания SFX под отверстия блоков питания ATX (PS2)
- Предназначен для использования как в больших корпусах ATX, так и компактных Micro-ATX
- Увеличивает свободное пространство внутри корпуса

Технические характеристики

Модель №	SST-PP08B
Цвет	черная
Материал	0.8mm SECC
Применение	Адаптер для блока питания
Емкость	SFX, SFX-L
Размеры	150mm (L) x10mm (H) x 86mm (W)

Taiwan Headquarters
12F., No.168, Jiankang Rd.,
Zhonghe Dist., New Taipei City 235,
Taiwan R.O.C.
Tel: + 886-2-8228-1238 / Fax: + 886-2-8228-7123
For sales and purchasing: sales@silverstonetek.com

USA
13626 Monte Vista Ave. Unit #A,
Chino, CA 91710,
USA
Tel: + 1-909-465-9596 / Fax: + 1-909-465-9569
For General Questions/Sales: usasales@silverstonetek.com

Europe
Brandstücken 27,
D-22549 Hamburg,
Germany
Tel: + 49-40-675931-0 / Fax: + 49-40-675931-66
For sales and purchasing: sales.eu@silverstonetek.de

www.silverstonetek.com