

Иновационные системы
водоснабжения
и отопления



SYSTEM **KAN-therm**

Каталог

BY 03/2019-1.2



ТЕХНОЛОГИЯ УСПЕХА



ISO 9001

Оглавление

| | |
|---|-----|
| SYSTEM KAN-therm Push/Push Platinum..... | 3 |
| SYSTEM KAN-therm Press/ KAN-therm Press LBP..... | 29 |
| SYSTEM KAN-therm PP..... | 51 |
| SYSTEM KAN-therm - распределители, шкафчики и дополнительные элементы..... | 67 |
| SYSTEM KAN-therm Steel..... | 93 |
| SYSTEM KAN-therm Inox..... | 109 |
| SYSTEM KAN-therm - Панельное отопление..... | 129 |
| SYSTEM KAN-therm - Перечень кодов артикулов..... | 162 |

ПРИНЦИПЫ НОВОГО КОДИРОВАНИЯ

| | | | |
|-------|----|---------|----|
| Трубы | 29 | Фитинги | 09 |
|-------|----|---------|----|

Тип продукта, например, трубы

1029 200023

Название системы, например, Press

| | | | |
|----------------|----|--|----|
| Press | 10 | Inox | 16 |
| Push | 11 | Свинчиваемые соединители и доп. элементы | 17 |
| PP | 12 | Панельное отопление | 18 |
| Распределители | 13 | Инструменты | 19 |
| Шкафчики | 14 | Другое | 21 |
| Steel | 15 | | |

ЛЕГЕНДА ОБОЗНАЧЕНИЙ

N новинки в ассортименте KAN

Доступность элементов Системы KAN-therm описывается в каталоге в соответствии с приведенной ниже схемой:

- * по специальному заказу - срок реализации до 4 недель
- ** поставка по индивидуальному согласованию
- *** до исчерпания запасов

Настоящая торговая информация действительна с 1 марта 2019 г.
 Предыдущие издания теряют свою актуальность от вышеуказанной даты.
 Цены в евро, включая НДС указаны справочно. Все расчеты производятся в белорусских рублях.
KAN Sp. z o.o. оставляет за собой право на внесение изменений в любое время.
 © Авторские права принадлежат **KAN** Sp. z o.o. Все права защищены. Текст, изображения, графика и их композиционное размещение в изданиях **KAN** Sp. z o.o. являются объектами авторского права.

SYSTEM **KAN-therm**

Инновационное оборудование
водоснабжения и отопления



Модуль Квартирных Распределителей МКР

Главные преимущества:

- Современная компактная конструкция
- Экономия жилой площади
- Значительное сокращение времени монтажа оборудования
- Компоненты высочайшего качества
- Универсальность конфигурации
- Доступно 7 конфигураций
- Готовность для проведения испытаний герметичности

ВОСПОЛЬЗУЙТЕСЬ
ГОТОВЫМИ И
ПРОВЕРЕННЫМИ
РЕШЕНИЯМИ

СЭКОНОМИТЕ
ВРЕМЯ, ПЛОЩАДЬ
И ДЕНЬГИ



Модуль Квартирных Распределителей МКР Системы KAN-therm

- это отличное техническое решение, предназначенное для организации пунктов учета для систем отопления и водоснабжения в строительстве многоквартирного жилья, объектов общественного назначения, спортивных, сельскохозяйственных, а также промышленных объектов.

1 КОМПОНЕНТЫ САМОГО ВЫСОКОГО КАЧЕСТВА

Все материалы, используемые для изготовления МКР проходят проверку в лаборатории компании KAN. Благодаря этому мы поставляем на рынок продукт высокого качества с гарантией его многолетней эксплуатации.

2 СОВРЕМЕННАЯ, КОМПАКТНАЯ КОНСТРУКЦИЯ

Оптимально подобранная, компактная конструкция позволяет использовать МКР в небольших по габаритам монтажных нишах.

3 ЭКОНОМИЯ ЖИЛОЙ ПЛОЩАДИ

Минимизация размеров модуля, и, следовательно, возможность монтажа в узких монтажных нишах, дает существенную экономию полезной площади здания.

4 УНИВЕРСАЛЬНОСТЬ КОНФИГУРАЦИИ

Специально подготовленная конструкция МКР дает возможность его работы с любыми измерительными устройствами (счетчиками тепла и воды), доступными на инсталляционном рынке.

5

ГОТОВНОСТЬ НОМЕР ОДИН К ПРОВЕДЕНИЮ ИСПЫТАНИЙ НА ГЕРМЕТИЧНОСТЬ

МКР – комплексный модуль, который при подключении к трубопроводной системе готов к проведению испытаний на герметичность, без монтажа измерительной арматуры.

6

ЗНАЧИТЕЛЬНОЕ СОКРАЩЕНИЕ ВРЕМЕНИ МОНТАЖА

Модуль квартирных распределителей заводской сборки сразу готов к установке в системе отопления и водоснабжения. Устранив необходимость его подготовки на строительном объекте, мы получаем значительную экономию времени монтажа всей трубопроводной системы.

7 ДОСТУПНО СЕМЬ КОНФИГУРАЦИЙ

В предложении Системы KAN-therm представлены семь различных размеров модулей с возможностью подключения от 2 до 8 квартир.

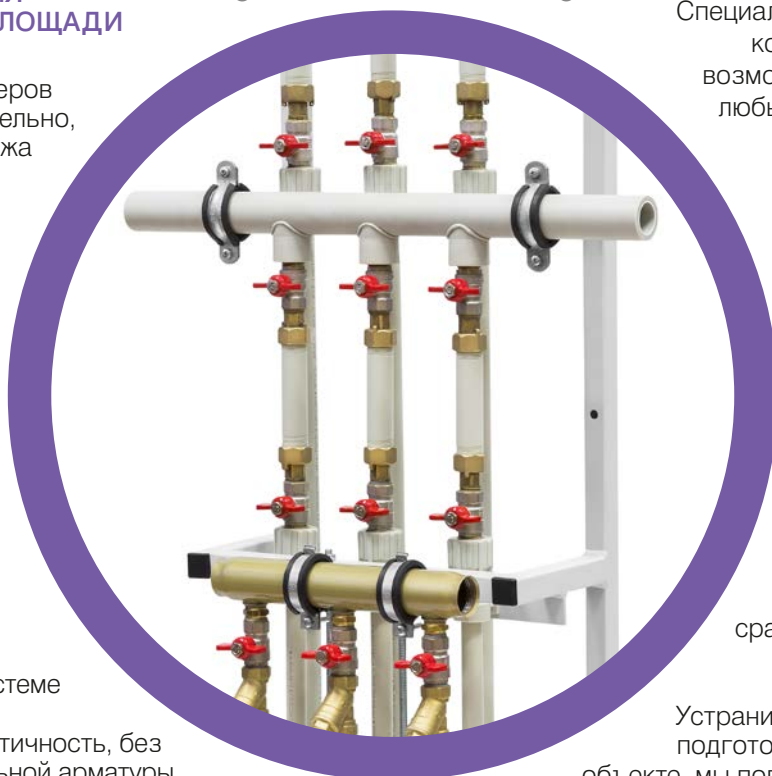

Более подробная информация в отделе продаж!

Контакты на сайте www.kan-therm.com



Ø 12-32 MM



SYSTEM **KAN-therm**

Push

BY 03/2019

Надежность и престиж



ТЕХНОЛОГИЯ УСПЕХА



ISO 9001

Оглавление

| | |
|--|----|
| System KAN-therm Push - ассортимент | 6 |
| System KAN-therm Push - диаметр 18×2,0 | 16 |
| Инструмент для соединений Push | 23 |

25 ЛЕТ НА РЫНКЕ!
SYSTEM KAN-therm



Push

25-летний опыт в производстве, монтаже и эксплуатации Системы KAN-therm Push позволил нам внедрить уникальные расширительные головки „ЗА ОДИН РАЗ”* для труб PE-RT и PE-Xc.



**ПОЛНАЯ
ИДЕНТИФИКАЦИЯ
ДИАМЕТРОВ
С ПОМОЩЬЮ ЦВЕТА!**

**МОНТИРУЙ БЫСТРЕЕ
И БЕЗОПАСНЕЙ
ЗА ОДИН РАЗ**

ОСНОВНЫЕ ПРЕИМУЩЕСТВА:

- Монтаж – **расширение ЗА ОДИН РАЗ** для наиболее популярных диаметров 14-25 мм.
- **Идентификация диаметров с помощью цвета** (маркировка цветом вкладышей и головок).
- Новая инновационная, 8-сегментная конструкция головки*.
- Передовая технология термической обработки в производстве головок
- Набор головок в практичной упаковке.
- Точная конфигурация направляющих расширительных сегментов.

*Касается диаметров 14-25 мм.



www.kan-therm.com

ТЕХНОЛОГИЯ УСПЕХА



ISO 9001

System **KAN-therm** Push - ассортимент



труба PE-Xc с антидиффузионной защитой соотв. DIN 4726

ГРУППА: **С**

| Размер | Новый код | * | Код арт. | Упаковка | Ед. изм. |
|--------|------------|---|----------|----------|----------|
| 12×2 | 1129200023 | | 0.2144 | 200/4000 | м |
| 14×2 | 1129200027 | | 0.2145 | 200/4000 | м |
| 18×2,5 | 1129200039 | | 0.9119 | 200/3000 | м |
| 25×3,5 | 1129200043 | | 0.9127 | 50/1000 | м |
| 32×4,4 | 1129200045 | | 0.9133 | 25/500 | м |



труба PE-RT с антидиффузионной защитой соотв. DIN 4726

ГРУППА: **С**

| Размер | Новый код | * | Код арт. | Упаковка | Ед. изм. |
|--------|------------|---|----------|----------|----------|
| 12×2 | 1129198025 | | 0.2174 | 200/4000 | м |
| 14×2 | 1129198027 | | 0.2175 | 200/4000 | м |
| 18×2,5 | 1129198037 | | 0.2177 | 200/3000 | м |
| 25×3,5 | 1129198032 | | 0.9226 | 50/1000 | м |
| 32×4,4 | 1129198038 | | 0.9228 | 25/500 | м |



кольцо PVDF полимерное натяжное Push/Platinum - для труб PE-Xc, PE-RT и Platinum

ГРУППА: **А**

| Размер | Новый код | * | Код арт. | Упаковка | Ед. изм. |
|--------------------------|------------|---|----------|----------|----------|
| N 14×2A | 1109226017 | | | 50/700 | шт. |
| N 18×2A / 18×2,5A | 1109226018 | | | 50/500 | шт. |
| N 25×3,5A | 1109226019 | | | 20/200 | шт. |
| N 32×4,4A | 1109226020 | | | 10/100 | шт. |

Внимание:

Кольцо изготовлено из полимера PVDF.

При монтаже соединителей Push использовать инструмент с соответствующими вкладышами.



кольцо латунное натяжное Push - только для труб PE-Xc и PE-RT

ГРУППА: **А**

| Размер | Новый код | * | Код арт. | Упаковка | Ед. изм. |
|-----------------|------------|---|----------|----------|----------|
| 12×2A | 1109226003 | | 9014.490 | 50/700 | шт. |
| 14×2A | 1109226004 | | 9006.01 | 50/700 | шт. |
| 18×2A / 18×2,5A | 1109226006 | | 9001.80 | 50/500 | шт. |
| 25×3,5A | 1109226009 | | 9006.78 | 20/200 | шт. |
| 32×4,4A | 1109226014 | | 9019.07 | 10/100 | шт. |

Внимание:

При монтаже соединителей Push использовать инструмент с соответствующими вкладышами.

* по специальному заказу - срок реализации до 4 недель | ** поставка по индивидуальному согласованию | *** до исчерпания запасов

соединитель латунный Push с манжетой с резьбой наружной **ГРУППА: А**

| Размер | Новый код | * | Код арт. | Упаковка | Ед. изм. |
|------------|------------|---|----------|----------|----------|
| 12×2 G½" | 1109045011 | | 9014.580 | 10/150 | шт. |
| 14×2 G½" | 1109045012 | | 9006.37K | 10/150 | шт. |
| 18×2,5 G½" | 1109045015 | | 9006.39K | 10/150 | шт. |
| 18×2,5 G¾" | 1109045000 | | 9006.90K | 10/150 | шт. |
| 25×3,5 G½" | 1109044006 | | 9014.98 | 5/80 | шт. |
| 25×3,5 G¾" | 1109045017 | | 9014.220 | 5/80 | шт. |
| 25×3,5 G1" | 1109042035 | | 9014.200 | 5/70 | шт. |
| 32×4,4 G1" | 1109045019 | | 9019.030 | 5/50 | шт. |



соединитель PPSU Push, с манжетой, с резьбой внутренней **ГРУППА: А**

| Размер | Новый код | * | Код арт. | Упаковка | Ед. изм. |
|------------|------------|---|----------|----------|----------|
| 14×2 G½" | 1109044000 | | 9019.47 | 10/120 | шт. |
| 18×2,5 G½" | 1109044001 | | 9019.46 | 10/120 | шт. |



соединитель латунный Push, с манжетой с резьбой внутренней **ГРУППА: А**

| Размер | Новый код | * | Код арт. | Упаковка | Ед. изм. |
|------------|------------|---|----------|----------|----------|
| 12×2 G½" | 1109044008 | | 9014.590 | 10/150 | шт. |
| 14×2 G½" | 1109042029 | | 9014.270 | 10/150 | шт. |
| 18×2,5 G½" | 1109044010 | | 9014.290 | 10/150 | шт. |
| 18×2,5 G¾" | 1109042031 | | 9014.380 | 10/120 | шт. |
| 25×3,5 G½" | 1109042033 | | 9014.400 | 5/80 | шт. |
| 25×3,5 G¾" | 1109044012 | | 9014.300 | 5/70 | шт. |
| 32×4,4 G1" | 1109044014 | | 9019.040 | 5/50 | шт. |



переходник Push-Steel/Inox **ГРУППА: А**

| Размер | Новый код | * | Код арт. | Упаковка | Ед. изм. |
|---------------------|------------|---|----------|----------|----------|
| N 25×3,5 / Steel 28 | 1109042040 | | | 5/100 | шт. |
| N 32×4,4 / Steel 35 | 1109042041 | | | 5/70 | шт. |



соединитель латунный свинчиваемый с резьбой наружной для труб PE-Xc и PE-RT **ГРУППА: А**

| Размер | Новый код | * | Код арт. | Упаковка | Ед. изм. |
|------------|------------|---|----------|----------|----------|
| 12×2 G½" | 1110045001 | | 9014.23 | 10/150 | шт. |
| 14×2 G½" | 1110045002 | | 9006.42 | 10/150 | шт. |
| 16×2 G½" | 1110045005 | | 9006.43 | 10/150 | шт. |
| 18×2 G½" | 1110045007 | | 9001.94 | 10/150 | шт. |
| 18×2,5 G½" | 1110045009 | | 9006.44 | 10/150 | шт. |
| 25×3,5 G½" | 1110045012 | | 9014.310 | 5/80 | шт. |
| 25×3,5 G¾" | 1110045014 | | 9001.90 | 5/80 | шт. |
| 32×4,4 G1" | 1110045015 | | 9019.000 | 5/30 | шт. |



Внимание:
Можно соединять с фитингами общего назначения.

* по специальному заказу - срок реализации до 4 недель | ** поставка по индивидуальному согласованию | *** до исчерпания запасов



соединитель латунный свинчиваемый с резьбой внутренней для труб PE-Xc и PE-RT

ГРУППА: А

| Размер | Новый код | * | Код арт. | Упаковка | Ед. изм. |
|------------|------------|---|----------|----------|----------|
| 12×2 G½" | 1110044004 | | 9014.320 | 10/150 | шт. |
| 14×2 G½" | 1110044005 | | 9014.330 | 10/150 | шт. |
| 16×2 G½" | 1110044006 | | 9014.340 | 10/150 | шт. |
| 18×2 G½" | 1110044008 | | 9014.350 | 10/150 | шт. |
| 18×2,5 G½" | 1110044010 | | 9014.360 | 10/150 | шт. |
| 25×3,5 G¾" | 1110044012 | | 9014.370 | 5/80 | шт. |
| 32×4,4 G1" | 1110044014 | | 9019.010 | 5/30 | шт. |

Внимание:
Можно соединять с фитингами общего назначения.



соединитель латунный двухсторонний свинчиваемый для труб PE-Xc и PE-RT

ГРУППА: А

| Размер | Новый код | * | Код арт. | Упаковка | Ед. изм. |
|--------|------------|---|----------|----------|----------|
| 12×2 | 1110042003 | | 9014.16 | 10/120 | шт. |
| 14×2 | 1110042005 | | 9014.13 | 10/120 | шт. |
| 16×2 | 1110042006 | | 9014.14 | 10/150 | шт. |
| 18×2 | 1110042008 | | 981 | 10/120 | шт. |
| 18×2,5 | 1110042010 | | 9014.17 | 10/120 | шт. |
| 25×3,5 | 1110042012 | | 9014.19 | 5/60 | шт. |
| 32×4,4 | 1110042014 | | 9019.02 | 2/30 | шт. |

Внимание:
Соединитель применяется для ремонта (повреждение трубы напр. при сверлении), а также для соединения длинных отрезков труб.



соединитель конусный PPSU универсальный для труб Системы KAN-therm

ГРУППА: А

| Размер | Новый код | * | Код арт. | Упаковка | Ед. изм. |
|--------|------------|---|----------|----------|----------|
| 16 G¾" | 1010271005 | | 9010.08N | 15/150 | шт. |

Внимание:
Конусный соединитель применяется с трубами Системы KAN-therm: PE-Xc, PE-RT, PE-RT Blue Floor, а также с многослойными.



соединитель конусный для труб PE-RT и PE-Xc

ГРУППА: А

| Размер | Новый код | * | Код арт. | Упаковка | Ед. изм. |
|------------|------------|---|----------|----------|----------|
| 12×2 G½" | 1110271002 | | 9012.91 | 15/300 | шт. |
| 12×2 G¾" | 1110271003 | | 9012.92 | 10/150 | шт. |
| 14×2 G½" | 1110271000 | | 9003.47 | 15/300 | шт. |
| 14×2 G¾" | 1110271005 | | 9006.56 | 10/150 | шт. |
| 16×2 G¾" | 1110271010 | | 9006.57 | 10/150 | шт. |
| 18×2 G¾" | 1110271006 | | 9006.59 | 10/150 | шт. |
| 18×2,5 G¾" | 1110271008 | | 9006.48 | 10/150 | шт. |
| 25×3,5 G1" | 1110271001 | | 9003.67 | 5/80 | шт. |

Внимание:
Конусный соединитель позволяет выполнять соединение труб PE-Xc и PE-RT с распределителями (оснащенными ниппелями), ниппелями, а также с фитингами для конусных соединений.

* по специальному заказу - срок реализации до 4 недель | ** поставка по индивидуальному согласованию | *** до исчерпания запасов

кольцо разрезанное - сервисный элемент для свинчиваемых соединителей для труб PE-Xc и PE-RT

ГРУППА: А



| Размер | Новый код | * | Код арт. | Упаковка | Ед. изм. |
|--------|------------|---|----------|----------|----------|
| 12 | 1110226001 | | 9012.913 | 100/1000 | шт. |
| 14 | 1110226002 | | 9006.95 | 10/500 | шт. |
| 16 | 1110226000 | | 9006.97 | 10/600 | шт. |
| 18 | 1110226004 | | 9001.96 | 10/500 | шт. |
| 25 | 1110226003 | | 9001.92 | 5/300 | шт. |

Внимание:

Применяется со свинчиваемыми соединителями.

тройник PPSU Push

ГРУППА: А



| Размер | Новый код | * | Код арт. | Упаковка | Ед. изм. |
|--------------------------|------------|---|----------|----------|----------|
| 12×2 / 12×2 / 12×2 | 1109257015 | | 9014.650 | 20/200 | шт. |
| 14×2 / 14×2 / 14×2 | 1109257018 | | 9018.250 | 10/100 | шт. |
| 18×2,5 / 18×2,5 / 18×2,5 | 1109257026 | | 9018.020 | 10/80 | шт. |
| 25×3,5 / 25×3,5 / 25×3,5 | 1109257049 | | 9018.030 | 5/40 | шт. |
| 32×4,4 / 32×4,4 / 32×4,4 | 1109257060 | | 9018.69 | 2/20 | шт. |
| 14×2 / 12×2 / 12×2 | 1109257016 | | 9014.570 | 10/150 | шт. |
| 14×2 / 12×2 / 14×2 | 1109257017 | | 9014.560 | 20/200 | шт. |
| 14×2 / 18×2,5 / 14×2 | 1109260019 | | 9018.650 | 10/120 | шт. |
| 18×2,5 / 14×2 / 14×2 | 1109257024 | | 9018.730 | 10/80 | шт. |
| 18×2,5 / 14×2 / 18×2,5 | 1109257025 | | 9018.720 | 10/80 | шт. |
| 18×2,5 / 25×3,5 / 18×2,5 | 1109257028 | | 9018.240 | 5/40 | шт. |
| 25×3,5 / 14×2 / 18×2,5 | 1109257039 | | 9018.760 | 5/40 | шт. |
| 25×3,5 / 14×2 / 25×3,5 | 1109257040 | | 9018.740 | 5/40 | шт. |
| 25×3,5 / 18×2,5 / 18×2,5 | 1109257043 | | 9018.070 | 5/40 | шт. |
| 25×3,5 / 18×2,5 / 25×3,5 | 1109257045 | | 9018.080 | 5/40 | шт. |
| 32×4,4 / 18×2,5 / 25×3,5 | 1109257052 | | 9018.510 | 2/20 | шт. |
| 32×4,4 / 18×2,5 / 32×4,4 | 1109257053 | | 9018.530 | 2/20 | шт. |
| 32×4,4 / 25×3,5 / 25×3,5 | 1109257056 | | 9018.500 | 2/20 | шт. |
| 32×4,4 / 25×3,5 / 32×4,4 | 1109257058 | | 9018.520 | 2/20 | шт. |

тройник латунный Push

ГРУППА: А



| Размер | Новый код | * | Код арт. | Упаковка | Ед. изм. |
|-----------------------------------|------------|-----|----------|----------|----------|
| 14×2 / 14×2 / 14×2 | 1109257007 | *** | 9006.16B | 10/200 | шт. |
| 18×2,5 / 12×2 / 12×2 | 1109260003 | | 9013.580 | 10/120 | шт. |
| 18×2,5 / 12×2 / 14×2 | 1109260005 | | 9013.660 | 10/120 | шт. |
| 18×2,5 / 12×2 / 18×2,5 | 1109260020 | | 9013.620 | 10/120 | шт. |
| 18×2,5 / 18×2,5 / 14×2 | 1009260005 | | 9013.73 | 10/100 | шт. |
| N 18×2,5 / 18×2,5 / 18×2,5 | 1109257070 | | | 10/150 | шт. |
| 25×3,5 / 12×2 / 18×2,5 | 1109257013 | | 9013.38 | 5/60 | шт. |
| 25×3,5 / 12×2 / 25×3,5 | 1109257014 | | 9013.40 | 5/60 | шт. |
| N 25×3,5 / 18×2,5 / 18×2,5 | 1109257073 | | | 5/60 | шт. |
| N 25×3,5 / 18×2,5 / 25×3,5 | 1109257071 | | | 5/60 | шт. |
| N 25×3,5 / 25×3,5 / 18×2,5 | 1109257072 | | | 5/60 | шт. |
| N 25×3,5 / 25×3,5 / 25×3,5 | 1109257074 | | | 5/60 | шт. |
| 25×3,5 / 32×4,4 / 25×3,5 | 1109260015 | | 9013.720 | 2/20 | шт. |
| 32×4,4 / 14×2 / 32×4,4 | 1109260017 | | 9006.680 | 2/20 | шт. |

* по специальному заказу - срок реализации до 4 недель | ** поставка по индивидуальному согласованию | *** до исчерпания запасов



тройник латунный обводной Push

ГРУППА: А

| Размер | Новый код | * | Код арт. | Упаковка | Ед. изм. |
|--------------------|------------|---|----------|----------|----------|
| 14×2 / 14×2 / 14×2 | 1109257062 | | 9019.32 | 1/6 | шт. |

Внимание:
Тройник обводной Push - версия никелированная.



заглушка латунная Push

ГРУППА: А

| Размер | Новый код | * | Код арт. | Упаковка | Ед. изм. |
|--------|------------|---|----------|----------|----------|
| 12×2 | 1109250001 | | 9019.39 | 50/500 | шт. |
| 14×2 | 1109250009 | | 9019.40 | 10/350 | шт. |
| 18×2,5 | 1109250006 | | 9019.42 | 10/200 | шт. |
| 25×3,5 | 1109250007 | | 9019.43 | 5/150 | шт. |
| 32×4,4 | 1109250008 | | 9019.44 | 5/60 | шт. |



отвод PPSU Push

ГРУППА: А

| Размер | Новый код | * | Код арт. | Упаковка | Ед. изм. |
|-----------------|------------|---|----------|----------|----------|
| 14×2 / 14×2 | 1109068009 | | 9018.170 | 10/180 | шт. |
| 18×2,5 / 18×2,5 | 1109068012 | | 9018.190 | 10/120 | шт. |
| 25×3,5 / 25×3,5 | 1109068014 | | 9018.200 | 5/60 | шт. |
| 32×4,4 / 32×4,4 | 1109068017 | | 9018.560 | 5/30 | шт. |



отвод латунный Push

ГРУППА: А

| Размер | Новый код | * | Код арт. | Упаковка | Ед. изм. |
|-----------------|------------|-----|----------|----------|----------|
| 12×2 / 12×2 | 1109068007 | | 9006.09 | 20/400 | шт. |
| 14×2 / 14×2 | 1109068001 | *** | 9006.11B | 10/300 | шт. |
| 18×2,5 / 18×2,5 | 1109068039 | | | 10/150 | шт. |
| 25×3,5 / 25×3,5 | 1109068040 | | | 5/60 | шт. |



отвод латунный Push, с резьбой наружной

ГРУППА: А

| Размер | Новый код | * | Код арт. | Упаковка | Ед. изм. |
|---------------------|------------|---|----------|----------|----------|
| 14×2 / 15Cu - G½" | 1109068000 | | 9029.12 | 10/150 | шт. |
| 18×2,5 / 15Cu - G½" | 1109070002 | | 9029.11 | 10/150 | шт. |

Внимание:
Отвод Push с резьбой наружной соединять с медной трубкой Ø15 при помощи элементов:
- гайка и втулка зажимная на медную трубку Ø15 G½", код 1709043003.



соединитель двухсторонний PPSU Push

ГРУППА: А

| Размер | Новый код | * | Код арт. | Упаковка | Ед. изм. |
|-----------------|------------|---|----------|----------|----------|
| 14×2 / 14×2 | 1109042002 | | 9019.23 | 10/160 | шт. |
| 18×2,5 / 18×2,5 | 1109042005 | | 9019.26 | 10/160 | шт. |
| 25×3,5 / 25×3,5 | 1109042007 | | 9019.28 | 5/80 | шт. |
| 18×2,5 / 14×2 | 1109046002 | | 9019.27 | 10/160 | шт. |
| 25×3,5 / 18×2,5 | 1109046000 | | 9019.30 | 5/80 | шт. |

* по специальному заказу - срок реализации до 4 недель | ** поставка по индивидуальному согласованию | *** до исчерпания запасов

соединитель двухсторонний латунный Push

ГРУППА: А

| Размер | Новый код | * | Код арт. | Упаковка | Ед. изм. |
|-----------------|------------|-----|-----------|----------|----------|
| 12×2 / 12×2 | 1109042008 | | 9014.610 | 50/700 | шт. |
| 14×2 / 14×2 | 1109042009 | *** | 9006.06 | 10/350 | шт. |
| 32×4,4 / 32×4,4 | 1109042024 | | 9019.050 | 5/60 | шт. |
| 14×2 / 12×2 | 1109042010 | | 9016.250 | 10/300 | шт. |
| 18×2,5 / 12×2 | 1109046006 | | 9006.04 | 20/400 | шт. |
| 18×2,5 / 14×2 | 1109042013 | | | 20/400 | шт. |
| 25×3,5 / 18×2,5 | 1109042020 | *** | 9006.11CN | 5/100 | шт. |
| 32×4,4 / 25×3,5 | 1109042022 | | 9019.120 | 5/70 | шт. |



соединитель двухсторонний латунный Push - сервисный элемент для труб PE-RT и PE-Xc

ГРУППА: А

| Размер | Новый код | * | Код арт. | Упаковка | Ед. изм. |
|---------------|------------|---|------------|----------|----------|
| 18×2 / 18×2,5 | 1109046004 | | 9006.12KPL | 1/50 | шт. |

Внимание:

Двухсторонний соединитель позволяет подсоединять трубы диаметра 18×2,5 к существующим трубопроводам диаметра 18×2. Двухсторонний соединитель поставляется в комплекте с двумя кольцами Системы KAN-therm Push для диаметра 18 мм (код 1109226006).



отвод латунный Push, спаренный, с трубкой Cu Ø15 с кронштейном - элемент никелированный

ГРУППА: А

| Размер | Новый код | * | Код арт. | Упаковка | Ед. изм. |
|----------------------------------|------------|---|----------|----------|----------|
| 12×2 L _{min} = 200 мм | 1109068026 | | 9016.240 | 20 | шт. |
| 14×2 L _{min} = 200 мм | 1109068027 | | 9014.460 | 20 | шт. |
| 14×2 L _{min} = 300 мм | 1109071047 | | 9015.250 | 15 | шт. |
| 18×2,5 L _{min} = 200 мм | 1109068031 | | 9015.240 | 20 | шт. |
| 18×2,5 L _{min} = 300 мм | 1109068034 | | 9015.270 | 10 | шт. |

Внимание:

Трубки (по длине) обрезать с помощью минирезака.

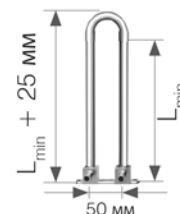

отвод латунный Push, с трубкой Cu Ø15 с кронштейном - элемент никелированный

ГРУППА: А

| Размер | Новый код | * | Код арт. | Упаковка | Ед. изм. |
|----------------------------------|------------|---|----------|----------|----------|
| 12×2 L _{min} = 210 мм | 1109068020 | | 9016.230 | 60 | шт. |
| 12×2 L _{min} = 300 мм | 1109071009 | | 9016.110 | 40 | шт. |
| 12×2 L _{min} = 750 мм | 1109071038 | | 9016.27 | 25 | шт. |
| 14×2 L _{min} = 210 мм | 1109068021 | | 9014.450 | 60 | шт. |
| 14×2 L _{min} = 300 мм | 1109071010 | | 9016.000 | 50 | шт. |
| 14×2 L _{min} = 750 мм | 1109071022 | | 9016.010 | 25 | шт. |
| 18×2,5 L _{min} = 210 мм | 1109068025 | | 9015.230 | 60 | шт. |
| 18×2,5 L _{min} = 300 мм | 1109068035 | | 9016.020 | 40 | шт. |
| 18×2,5 L _{min} = 750 мм | 1109068037 | | 9016.030 | 25 | шт. |

Внимание:

Трубки (по длине) обрезать с помощью минирезака.

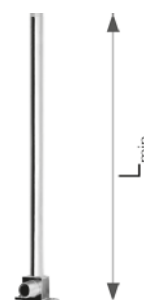

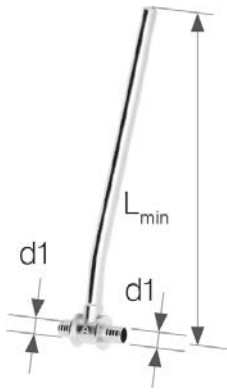

тройник латунный Push с трубкой Cu Ø15, никелированный,
L_{min} = 300 мм

ГРУППА: А

| Размер | Новый код | * | Код арт. | Упаковка | Ед. изм. |
|-----------------|------------|---|----------|----------|----------|
| 12×2 / 12×2 | 1109261075 | | 9013.49 | 50 | шт. |
| 14×2 / 14×2 | 1109261036 | | 9013.14 | 50 | шт. |
| 18×2,5 / 18×2,5 | 1109261014 | | 9006.310 | 50 | шт. |
| 25×3,5 / 25×3,5 | 1109261020 | | 9003.700 | 40 | шт. |
| 32×4,4 / 32×4,4 | 1109261022 | | 9019.150 | 25 | шт. |

Внимание:

Все фитинги в никелированном исполнении. При подключении отопительных приборов через равнопроходные тройники следует использовать комплект, состоящий из двух элементов - равнопроходные тройники симметричны и не требуют комплектации в виде левой и правой версий.

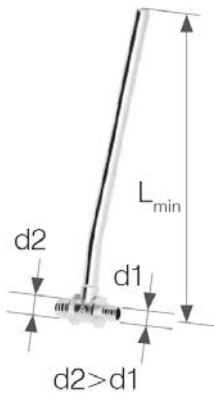

тройник латунный Push с трубкой Cu Ø15, никелированный,
L_{min} = 300 мм, редукционный

ГРУППА: А

| Размер | Новый код | * | Код арт. | Упаковка | Ед. изм. |
|------------------------|------------|---|----------|----------|----------|
| 14×2 / 12×2 левый | 1109261076 | | 9013.480 | 50 | шт. |
| 14×2 / 12×2 правый | 1109261077 | | 9013.470 | 50 | шт. |
| 18×2,5 / 12×2 левый | 1109261010 | | 9013.560 | 50 | шт. |
| 18×2,5 / 12×2 правый | 1109261011 | | 9013.550 | 50 | шт. |
| 18×2,5 / 14×2 левый | 1109261013 | | 9013.500 | 50 | шт. |
| 18×2,5 / 14×2 правый | 1109261000 | | 9013.510 | 50 | шт. |
| 25×3,5 / 18×2,5 левый | 1109261018 | | 9013.270 | 40 | шт. |
| 25×3,5 / 18×2,5 правый | 1109261019 | | 9013.280 | 40 | шт. |
| 32×4,4 / 25×3,5 левый | 1109261021 | | 9019.090 | 30 | шт. |
| 32×4,4 / 25×3,5 правый | 1109261002 | | 9019.100 | 30 | шт. |

Внимание:

Все фитинги в никелированном исполнении. При подключении отопительных приборов с помощью редукционных тройников необходимо применять комплект, состоящий из тройника левого и правого. Идентификация редукционного тройника, например, правого, состоит в том, что если смотреть со стороны большего диаметра, то изгиб медной трубки будет направлен вправо. На рисунке показан редукционный тройник левый.

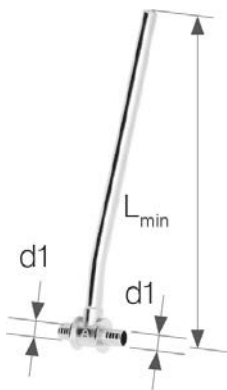

тройник латунный Push с трубкой Cu Ø15, никелированный,
L_{min} = 750 мм

ГРУППА: А

| Размер | Новый код | * | Код арт. | Упаковка | Ед. изм. |
|-----------------|------------|---|----------|----------|----------|
| 12×2 / 12×2 | 1109261078 | | 9013.13 | 25 | шт. |
| 14×2 / 14×2 | 1109261056 | | 9013.15 | 25 | шт. |
| 18×2,5 / 18×2,5 | 1109261025 | | 9006.320 | 25 | шт. |
| 25×3,5 / 25×3,5 | 1109261030 | | 9003.710 | 15 | шт. |
| 32×4,4 / 32×4,4 | 1109261004 | | 9019.160 | 10 | шт. |

Внимание:

Все фитинги в никелированном исполнении. При подключении отопительных приборов через равнопроходные тройники следует использовать комплект, состоящий из двух элементов - равнопроходные тройники симметричны и не требуют комплектации в виде левой и правой версий.

**тройник латунный Push с трубкой Cu Ø15, никелированный,
L_{min} = 750 мм, редуционный**

ГРУППА: А

| Размер | Новый код | * | Код арт. | Упаковка | Ед. изм. |
|------------------------|------------|---|----------|----------|----------|
| 14×2 / 12×2 левый | 1109261079 | | 9013.460 | 25 | шт. |
| 14×2 / 12×2 правый | 1109261080 | | 9013.440 | 25 | шт. |
| 18×2,5 / 14×2 левый | 1109261023 | | 9013.520 | 25 | шт. |
| 18×2,5 / 14×2 правый | 1109261024 | | 9013.530 | 25 | шт. |
| 25×3,5 / 18×2,5 левый | 1109261029 | | 9013.290 | 20 | шт. |
| 25×3,5 / 18×2,5 правый | 1109261001 | | 9013.300 | 20 | шт. |
| 32×4,4 / 25×3,5 левый | 1109261031 | | 9019.110 | 15 | шт. |
| 32×4,4 / 25×3,5 правый | 1109261003 | | 9019.140 | 15 | шт. |

Внимание:

Все фитинги в никелированном исполнении. При подключении отопительных приборов с помощью редуционных тройников необходимо применять комплект, состоящий из тройника левого и правого. Идентификация редуционного тройника, например, правого, состоит в том, что если смотреть со стороны большего диаметра, то изгиб медной трубки будет направлен вправо. На рисунке показан редуционный тройник левый.

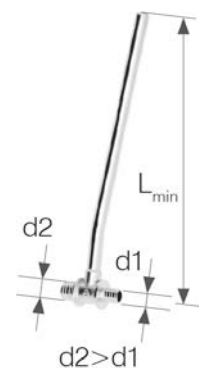

розетка Ø15

ГРУППА: А

| Размер | Новый код | * | Код арт. | Упаковка | Ед. изм. |
|-----------|------------|---|----------|----------|----------|
| одинарная | 1700183008 | | 2215 | 100 | шт. |
| двойная | 1700183007 | | 2220 | 50 | шт. |

Внимание:

Применяется для маскировки стыка выхода трубы из конструкции пола или стены.



конусный соединитель на медную трубку G¾"

ГРУППА: А

| Размер | Новый код | * | Код арт. | Упаковка | Ед. изм. |
|--------|------------|---|----------|----------|----------|
| 15 G¾" | 1709043005 | | 9023.08 | 15/150 | шт. |

Внимание:

Применяется с фитингами с резьбой наружной для конусных соединений труб и с агрегатными вентилями.



универсальный конусный соединитель для труб

ГРУППА: А

| Размер | Новый код | * | Код арт. | Упаковка | Ед. изм. |
|--------|------------|---|----------|----------|----------|
| 15 G¾" | 1709043010 | | 9023.10 | 15/150 | шт. |

Внимание:

Универсальный конусный соединитель для труб позволяет подключать металлические трубы диаметра 15 мм (например, медные, медные никелированные, стальные трубы KAN-therm Steel и Inox). Новая конструкция позволяет использовать его многократно.



гайка и втулка зажимная для медной трубки G½"

ГРУППА: А

| Размер | Новый код | * | Код арт. | Упаковка | Ед. изм. |
|--------|------------|---|----------|----------|----------|
| 15 G½" | 1709043003 | | K-609010 | 20/300 | шт. |

Внимание:

Гайка и втулка применяются с ниппелями и фитингами для конусных соединений.



обжим на медную трубку Ø15

ГРУППА: А

| Размер | Новый код | * | Код арт. | Упаковка | Ед. изм. |
|--------|------------|---|----------|----------|----------|
| G½" | 1709043011 | | 729202W | 20/300 | шт. |

Внимание:

Обжим используется с корпусом соединителя производства KAN, термостатическими вентилями разных типов, а также с некоторыми фитингами для конусных соединений, имеющих внутреннюю резьбу G½".



* по специальному заказу - срок реализации до 4 недель | ** поставка по индивидуальному согласованию | *** до исчерпания запасов



кольцо обжимное - сервисный элемент для обжима на медную трубку

ГРУППА: А

| Новый код | * | Код арт. | Упаковка | Ед. изм. |
|------------|---|----------|----------|----------|
| 1709226000 | | 7292021 | 100/1500 | шт. |

Внимание:

Обжим используется с корпусом соединителя производства KAN, термостатическими вентилями разных типов, а также с некоторыми фитингами для конусных соединений, имеющих внутреннюю резьбу G½".



корпус соединителя, версия никелированная

ГРУППА: А

| Размер | Новый код | * | Код арт. | Упаковка | Ед. изм. |
|---------|------------|---|----------|----------|----------|
| G½"×G½" | 1709040000 | | 9001.35 | 20/200 | шт. |

Внимание:

Корпус соединителя совместно с обжимом (729202W) используется для подключения медных никелированных трубок Cu15 к арматуре отопительных приборов (боковое подключение) с несочетаемой с обжимом геометрией седла. Кроме того, корпус соединителя с обжимом (729202W) служит для подключения отопительных приборов типа VK (нижнее подключение) с медной никелированной трубкой CU15.



отвод PPSU фиксируемый Push (гнездо для крана), с короткой полимерной заглушкой

ГРУППА: А

| Размер | Новый код | * | Код арт. | Упаковка | Ед. изм. |
|------------|------------|---|----------|----------|----------|
| 12×2 G½" | 1109285001 | | 9017.340 | 5/60 | шт. |
| 14×2 G½" | 1109285002 | | 9017.000 | 5/60 | шт. |
| 18×2,5 G½" | 1109285008 | | 9017.020 | 5/60 | шт. |

Внимание:

Отвод фиксируемый продается в комплекте с гайкой M8 и короткой полимерной заглушкой. Короткая полимерная заглушка предназначена только лишь для испытаний герметичности системы. Для герметизации резьбы в фитингах из PPSU нельзя использовать агрессивные химические средства. Применять только паклю с добавлением паст. Не применять для монтажа в каркасных перегородках.



отвод латунный фиксируемый Push (гнездо для крана) с короткой полимерной заглушкой

ГРУППА: А

| Размер | Новый код | * | Код арт. | Упаковка | Ед. изм. |
|----------------|------------|---|----------|----------|----------|
| 14×2 G½" (K) | 1109285036 | | 9017.030 | 5/70 | шт. |
| 18×2,5 G½" (K) | 1109285015 | | 9017.050 | 5/70 | шт. |
| 18×2,5 G½" (D) | 1109285042 | | 9017.070 | 5/60 | шт. |

(K) вер. укороченная: a = 41 мм; b = 20 мм
(D) вер. удлиненная: a = 52,5 мм; b = 31,5 мм

Внимание:

Применять для водоснабжения (можно монтировать под штукатурку на монтажных плитках). Отвод фиксируемый может быть использован и в системе центрального отопления при подключении отопительного прибора к выходам из стены (подводка трубопроводов в борозде) с помощью углового вентиля. Отвод фиксируемый продается в комплекте с короткой полимерной заглушкой и монтажным болтом. Короткая полимерная заглушка предназначена только лишь для испытаний герметичности системы. Можно применять для монтажа в каркасных перегородках на металлических монтажных плитках.



тройник латунный фиксируемый угловой Push (гнездо для крана), с короткой полимерной заглушкой

ГРУППА: А

| Размер | Новый код | * | Код арт. | Упаковка | Ед. изм. |
|---------------------|------------|---|----------|----------|----------|
| 18×2,5 / 18×2,5 G½" | 1109285019 | | 9017.090 | 5/60 | шт. |

Внимание:

Применять для водоснабжения (можно монтировать под штукатурку на монтажных плитках). Тройник фиксируемый продается в комплекте с короткой полимерной заглушкой и монтажным болтом. Короткая полимерная заглушка предназначена только лишь для испытаний герметичности системы. Можно применять для монтажа в каркасных перегородках на металлических монтажных плитках.

отвод латунный фиксируемый Push (гнездо для крана) с ушками

ГРУППА: А

| Размер | Новый код | * | Код арт. | Упаковка | Ед. изм. |
|------------|------------|---|----------|----------|----------|
| 25×3,5 G¾" | 1109285045 | | 9017.350 | 2/30 | шт. |

Внимание:

Отвод фиксируемый продается без полимерной заглушки для испытаний герметичности системы.



заглушка полимерная для проверки герметичности, короткая - сервисный элемент

ГРУППА: А

| Размер | Новый код | * | Код арт. | Упаковка | Ед. изм. |
|--------|------------|---|----------|----------|----------|
| G½" | 1700250001 | | 6095.33 | 20/300 | шт. |

Внимание:

Короткая полимерная заглушка предназначена только лишь для испытаний герметичности системы. Заглушка имеет собственное уплотнение (O-Ring).



плитка монтажная - полимерная

ГРУППА: А

| Размер | Новый код | * | Код арт. | Упаковка | Ед. изм. |
|-------------------|------------|---|----------|----------|----------|
| одинарная | 1700210011 | | 6090.050 | 10/160 | шт. |
| двойная (L=150мм) | 1700210006 | | 6090.060 | 10/70 | шт. |
| двойная (L=80мм) | 1700210010 | | 6090.070 | 10/100 | шт. |
| двойная (L=50мм) | 1700210008 | | 6090.080 | 10/120 | шт. |

Внимание:

Позволяет монтировать фиксируемые отводы и тройники на стене и в штробах стены. Не применять для монтажа в каркасных перегородках.



плитка монтажная - металлическая

ГРУППА: А

| Размер | Новый код | * | Код арт. | Упаковка | Ед. изм. |
|------------------------|------------|---|----------|----------|----------|
| двойная (L= 80, 150mm) | 1700210014 | | 6090.13 | 1/42 | шт. |

Внимание:

Позволяет монтировать отводы и тройники фиксируемые и с ушками на стене, в штробах стены, а также на каркасных перегородках. Монтажная плитка укомплектована винтами для монтажа фиксируемых отводов с ушками (6 шт.).

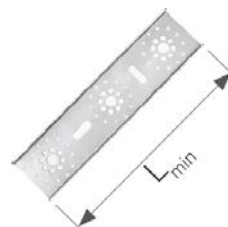

плитка монтажная с выступом - металлическая

ГРУППА: А

| Размер | Новый код | * | Код арт. | Упаковка | Ед. изм. |
|----------------------------|------------|---|----------|----------|----------|
| двойная (L= 50, 80, 150мм) | 1700210002 | | 6090.09 | 10/20 | шт. |
| двойная (L= 50мм) | 1700210013 | | 6090.10 | 10/80 | шт. |

Внимание:

Позволяет монтировать отводы и тройники фиксируемые на стене и в штробах стены, а также на каркасных перегородках.

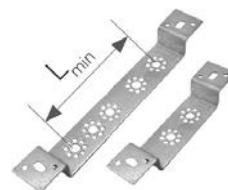

System **KAN-therm** Push - диаметр 18×2,0



труба PE-Xc с антидиффузионной защитой соотв. DIN 4726

ГРУППА: **С**

| Размер | Новый код | * | Код арт. | Упаковка | Ед. изм. |
|--------|------------|---|----------|----------|----------|
| 18×2 | 1129200035 | | 0.2148 | 200/3000 | м |



труба PE-RT с антидиффузионной защитой соотв. DIN 4726

ГРУППА: **С**

| Размер | Новый код | * | Код арт. | Упаковка | Ед. изм. |
|--------|------------|---|----------|----------|----------|
| 18×2 | 1129198031 | | 0.2178 | 200/3000 | м |



кольцо PVDF полимерное натяжное Push/Platinum
- для труб PE-Xc, PE-RT и Platinum

ГРУППА: **А**

| Размер | Новый код | * | Код арт. | Упаковка | Ед. изм. |
|-----------------|------------|---|----------|----------|----------|
| 18×2А / 18×2,5А | 1109226018 | | | 50/500 | шт. |

Внимание:
Кольцо изготовлено из полимера PVDF.
При монтаже соединителей Push использовать инструмент с соответствующими вкладышами.



кольцо латунное натяжное Push - для труб PE-Xc и PE-RT

ГРУППА: **А**

| Размер | Новый код | * | Код арт. | Упаковка | Ед. изм. |
|-----------------|------------|---|----------|----------|----------|
| 18×2А / 18×2,5А | 1109226006 | | 9001.80 | 50/500 | шт. |

Внимание:
При монтаже соединителей Push использовать инструмент с соответствующими вкладышами.



соединитель латунный Push, с манжетой с резьбой наружной

ГРУППА: **А**

| Размер | Новый код | * | Код арт. | Упаковка | Ед. изм. |
|----------|------------|---|----------|----------|----------|
| 18×2 G½" | 1109045013 | | 9006.89K | 10/150 | шт. |
| 18×2 G¾" | 1109045021 | | 9006.50K | 10/150 | шт. |



соединитель PPSU Push с манжетой, с резьбой внутренней

ГРУППА: **А**

| Размер | Новый код | * | Код арт. | Упаковка | Ед. изм. |
|----------|------------|---|----------|----------|----------|
| 18×2 G½" | 1109044003 | | 9019.31 | 10/120 | шт. |



соединитель латунный Push с манжетой, с резьбой внутренней

ГРУППА: **А**

| Размер | Новый код | * | Код арт. | Упаковка | Ед. изм. |
|----------|------------|---|----------|----------|----------|
| 18×2 G½" | 1109044009 | | 9014.280 | 10/150 | шт. |

* по специальному заказу - срок реализации до 4 недель | ** поставка по индивидуальному согласованию | *** до исчерпания запасов

переходник Push-Steel/Inox

ГРУППА: А

| Размер | Новый код | * | Упаковка | Ед. изм. |
|-----------------|------------|---|----------|----------|
| 18×2 / Steel 22 | 1109042039 | | 20/160 | шт. |



соединитель латунный свинчиваемый с резьбой наружной для труб РЕ-Хс и РЕ-RT

ГРУППА: А

| Размер | Новый код | * | Код арт. | Упаковка | Ед. изм. |
|----------|------------|---|----------|----------|----------|
| 18×2 G½" | 1110045007 | | 9001.94 | 10/150 | шт. |

Внимание:

Можно соединять с фитингами общего назначения.



соединитель латунный свинчиваемый с резьбой внутренней для труб РЕ-Хс и РЕ-RT

ГРУППА: А

| Размер | Новый код | * | Код арт. | Упаковка | Ед. изм. |
|----------|------------|---|----------|----------|----------|
| 18×2 G½" | 1110044008 | | 9014.350 | 10/150 | шт. |

Внимание:

Можно соединять с фитингами общего назначения.



соединитель латунный двухсторонний свинчиваемый для труб РЕ-Хс и РЕ-RT

ГРУППА: А

| Размер | Новый код | * | Код арт. | Упаковка | Ед. изм. |
|--------|------------|---|----------|----------|----------|
| 18×2 | 1110042008 | | 981 | 10/120 | шт. |

Внимание:

Соединитель применяется для ремонта (повреждение трубы напр. при сверлении), а также для соединения длинных отрезков труб.



соединитель конусный для труб РЕ-RT и РЕ-Хс

ГРУППА: А

| Размер | Новый код | * | Код арт. | Упаковка | Ед. изм. |
|----------|------------|---|----------|----------|----------|
| 18×2 G¾" | 1110271006 | | 9006.59 | 10/150 | шт. |

Внимание:

Конусный соединитель позволяет выполнять соединение труб РЕ-Хс и РЕ-RT с распределителями (оснащенными ниппелями), ниппелями, а также с фитингами для конусных соединений.



кольцо разрезанное - сервисный элемент для свинчиваемых соединителей для труб РЕ-Хс и РЕ-RT

ГРУППА: А

| Размер | Новый код | * | Код арт. | Упаковка | Ед. изм. |
|--------|------------|---|----------|----------|----------|
| 18 | 1110226004 | | 9001.96 | 10/500 | шт. |

Внимание:

Применяется со свинчиваемыми соединителями.





соединитель двухсторонний PPSU Push

ГРУППА: А

| Размер | Новый код | * | Код арт. | Упаковка | Ед. изм. |
|---------------|------------|---|----------|----------|----------|
| 18×2 / 18×2 | 1109042004 | | 9019.24 | 10/160 | шт. |
| 18×2 / 14×2 | 1109046003 | | 9019.25 | 10/150 | шт. |
| 25×3,5 / 18×2 | 1109046005 | | 9019.29 | 5/70 | шт. |



соединитель двухсторонний латунный Push

ГРУППА: А

| Размер | Новый код | * | Код арт. | Упаковка | Ед. изм. |
|---------------|------------|-----|----------|----------|----------|
| 18×2 / 12×2 | 1109042014 | | 9016.260 | 20/400 | шт. |
| 25×3,5 / 18×2 | 1109042018 | *** | 9023.06 | 20/200 | шт. |



тройник PPSU Push

ГРУППА: А

| Размер | Новый код | * | Код арт. | Упаковка | Ед. изм. |
|------------------------|------------|---|----------|----------|----------|
| 18×2 / 18×2 / 18×2 | 1109257032 | | 9018.010 | 10/80 | шт. |
| 14×2 / 18×2 / 14×2 | 1109257020 | | 9018.700 | 10/100 | шт. |
| 18×2 / 14×2 / 14×2 | 1109257030 | | 9018.220 | 10/80 | шт. |
| 18×2 / 14×2 / 18×2 | 1109257031 | | 9018.210 | 10/80 | шт. |
| 18×2 / 25×3,5 / 18×2 | 1109257033 | | 9018.230 | 5/40 | шт. |
| 25×3,5 / 14×2 / 18×2 | 1109257036 | | 9018.750 | 5/40 | шт. |
| 25×3,5 / 18×2 / 18×2 | 1109257047 | | 9018.050 | 5/40 | шт. |
| 25×3,5 / 18×2 / 25×3,5 | 1109257048 | | 9018.060 | 5/40 | шт. |
| 32×4,4 / 18×2 / 25×3,5 | 1109257054 | | 9018.540 | 2/20 | шт. |
| 32×4,4 / 18×2 / 32×4,4 | 1109257055 | | 9018.550 | 2/20 | шт. |



тройник латунный Push

ГРУППА: А

| Размер | Новый код | * | Код арт. | Упаковка | Ед. изм. |
|------------------------|------------|-----|----------|----------|----------|
| 14×2 / 18×2 / 14×2 | 1109257023 | *** | 9013.39B | 10/200 | шт. |
| 18×2 / 12×2 / 12×2 | 1109260008 | | 9013.570 | 10/120 | шт. |
| 18×2 / 12×2 / 14×2 | 1109260010 | | 9013.640 | 10/120 | шт. |
| 18×2 / 12×2 / 18×2 | 1109260012 | | 9013.600 | 10/120 | шт. |
| 18×2 / 18×2 / 14×2 | 1109257011 | | 9013.70 | 10/100 | шт. |
| 18×2 / 25×3,5 / 18×2 | 1109257035 | *** | 9013.12B | 5/60 | шт. |
| 25×3,5 / 12×2 / 18×2 | 1109257012 | | 9013.36 | 5/60 | шт. |
| 25×3,5 / 14×2 / 18×2 | 1109257038 | *** | 9013.43B | 5/60 | шт. |
| 25×3,5 / 18×2 / 18×2 | 1109257004 | *** | 9006.22B | 5/60 | шт. |
| 25×3,5 / 18×2 / 25×3,5 | 1109257005 | *** | 9006.21B | 5/60 | шт. |



тройник латунный обводной Push

ГРУППА: А

| Размер | Новый код | * | Код арт. | Упаковка | Ед. изм. |
|--------------------|------------|---|----------|----------|----------|
| 18×2 / 18×2 / 18×2 | 1109257066 | | 9019.33 | 1/6 | шт. |
| 18×2 / 14×2 / 14×2 | 1109257064 | | 9019.34 | 1/6 | шт. |
| 18×2 / 14×2 / 18×2 | 1109257065 | | 9019.35 | 1/6 | шт. |
| 14×2 / 14×2 / 18×2 | 1109257063 | | 9019.36 | 1/6 | шт. |

Внимание:
Тройник обводной Push - версия никелированная.

* по специальному заказу - срок реализации до 4 недель | ** поставка по индивидуальному согласованию | *** до исчерпания запасов

тройник латунный Push, с резьбой наружной

ГРУППА: А

| Размер | Новый код | * | Код арт. | Упаковка | Ед. изм. | |
|-------------------|------------|---|----------|----------|----------|--|
| 18×2 / 15Cu - G½" | 1109257010 | | 9006.64B | 10/120 | шт. | |

Внимание:

Тройник Push с резьбой наружной соединять с медной трубкой Ø15 при помощи элементов:
■ гайка и втулка зажимная на медную трубку Ø15 G½", код 1709043003.



отвод PPSU Push

ГРУППА: А

| Размер | Новый код | * | Код арт. | Упаковка | Ед. изм. | |
|-------------|------------|---|----------|----------|----------|--|
| 18×2 / 18×2 | 1109068013 | | 9018.180 | 10/120 | шт. | |



отвод латунный Push, с резьбой наружной (для соединения с медной трубкой Ø15)

ГРУППА: А

| Размер | Новый код | * | Код арт. | Упаковка | Ед. изм. | |
|-------------------|------------|---|----------|----------|----------|--|
| 18×2 / 15Cu - G½" | 1109068006 | | 9006.65B | 20/200 | шт. | |

Внимание:

Отвод Push с резьбой наружной соединять с медной трубкой Ø15 при помощи элементов:
■ гайка и втулка зажимная на медную трубку Ø15 G½", код 1709043003.



заглушка латунная Push

ГРУППА: А

| Размер | Новый код | * | Код арт. | Упаковка | Ед. изм. | |
|--------|------------|---|----------|----------|----------|--|
| 18×2 | 1109250005 | | 9019.41 | 10/200 | шт. | |



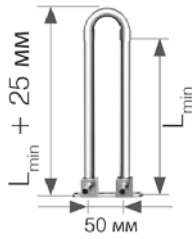

отвод латунный Push, спаренный, с трубкой Cu Ø15, с кронштейном - элемент никелированный

ГРУППА: А

| Размер | Новый код | * | Код арт. | Упаковка | Ед. изм. |
|--------------------------------|------------|---|----------|----------|----------|
| 18×2 L _{min} = 200 мм | 1109068029 | | 9014.480 | 20 | шт. |
| 18×2 L _{min} = 300 мм | 1109071048 | | 9015.260 | 15 | шт. |

Внимание:
Трубки (по длине) обрезать с помощью минирезака.



отвод латунный Push, с трубкой Cu Ø15, с кронштейном - элемент никелированный

ГРУППА: А

| Размер | Новый код | * | Код арт. | Упаковка | Ед. изм. |
|--------------------------------|------------|---|----------|----------|----------|
| 18×2 L _{min} = 210 мм | 1109068024 | | 9014.470 | 60 | шт. |
| 18×2 L _{min} = 300 мм | 1109071044 | | 9016.580 | 60 | шт. |
| 18×2 L _{min} = 750 мм | 1109071045 | | 9016.590 | 25 | шт. |

Внимание:
Трубки (по длине) обрезать с помощью минирезака.

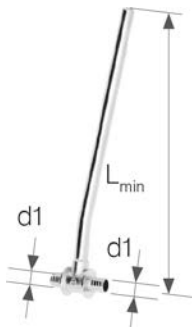

тройник латунный Push с трубкой Cu Ø15, никелированный, L_{min} = 300 мм

ГРУППА: А

| Размер | Новый код | * | Код арт. | Упаковка | Ед. изм. |
|-------------|------------|---|----------|----------|----------|
| 18×2 / 18×2 | 1109261045 | | 9001.770 | 50 | шт. |

Внимание:
Все фитинги в никелированном исполнении. При подключении отопительных приборов через равнопроходные тройники следует использовать комплект, состоящий из двух элементов - равнопроходные тройники симметричны и не требуют комплектации в виде левой и правой версий.

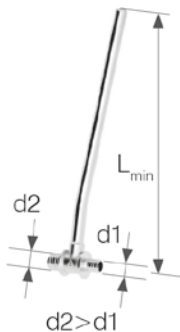

тройник латунный редукционный Push с трубкой Cu Ø15, никелированный, L_{min} = 300 мм

ГРУППА: А

| Размер | Новый код | * | Код арт. | Упаковка | Ед. изм. |
|----------------------|------------|---|----------|----------|----------|
| 18×2 / 14×2 левый | 1109261040 | | 9013.16 | 60 | шт. |
| 18×2 / 14×2 правый | 1109261043 | | 9013.17 | 60 | шт. |
| 25×3,5 / 18×2 левый | 1109261015 | | 9003.130 | 40 | шт. |
| 25×3,5 / 18×2 правый | 1109261016 | | 9003.720 | 40 | шт. |

Внимание:
Все фитинги в никелированном исполнении. При подключении отопительных приборов с помощью редукционных тройников необходимо применять комплект, состоящий из тройника левого и правого. Идентификация редукционного тройника, например, правого, состоит в том, что если смотреть со стороны большего диаметра, то изгиб медной трубки будет направлен вправо. На рисунке показан редукционный тройник левый.

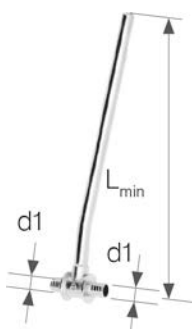

тройник латунный Push с трубкой Cu Ø15, никелированный, L_{min} = 750 мм

ГРУППА: А

| Размер | Новый код | * | Код арт. | Упаковка | Ед. изм. |
|-------------|------------|---|----------|----------|----------|
| 18×2 / 18×2 | 1109261064 | | 9001.830 | 25 | шт. |

Внимание:
Все фитинги в никелированном исполнении. При подключении отопительных приборов через равнопроходные тройники следует использовать комплект, состоящий из двух элементов - равнопроходные тройники симметричны и не требуют комплектации в виде левой и правой версий.

* по специальному заказу - срок реализации до 4 недель | ** поставка по индивидуальному согласованию | *** до исчерпания запасов

тройник латунный редуционный Push с трубкой Cu Ø15, никелированный, $L_{\min} = 750$ мм

ГРУППА: А

| Размер | Новый код | * | Код арт. | Упаковка | Ед. изм. |
|----------------------|------------|---|----------|----------|----------|
| 18×2 / 14×2 левый | 1109261062 | | 9013.18 | 25 | шт. |
| 18×2 / 14×2 правый | 1109261026 | | 9013.19 | 25 | шт. |
| 25×3,5 / 18×2 левый | 1109261027 | | 9003.140 | 20 | шт. |
| 25×3,5 / 18×2 правый | 1109261028 | | 9003.730 | 20 | шт. |

Внимание:

Все фитинги в никелированном исполнении. При подключении отопительных приборов с помощью редуционных тройников необходимо применять комплект, состоящий из тройника левого и правого. Идентификация редуционного тройника, например, правого, состоит в том, что если смотреть со стороны большего диаметра, то изгиб медной трубки будет направлен вправо. На рисунке показан редуционный тройник левый.

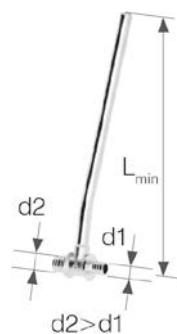

розетка Ø15

ГРУППА: А

| Размер | Новый код | * | Код арт. | Упаковка | Ед. изм. |
|-----------|------------|---|----------|----------|----------|
| одинарная | 1700183008 | | 2215 | 100 | шт. |
| двойная | 1700183007 | | 2220 | 50 | шт. |

Внимание:

Применяется для маскировки стыка выхода трубы из конструкции пола или стены.



конусный соединитель на медную трубку G¾"

ГРУППА: А

| Размер | Новый код | * | Код арт. | Упаковка | Ед. изм. |
|--------|------------|---|----------|----------|----------|
| 15 G¾" | 1709043005 | | 9023.08 | 15/150 | шт. |

Внимание:

Применяется с фитингами с резьбой наружной для конусных соединений труб и с агрегатными вентилями.



универсальный конусный соединитель для труб

ГРУППА: А

| Размер | Новый код | * | Код арт. | Упаковка | Ед. изм. |
|--------|------------|---|----------|----------|----------|
| 15 G¾" | 1709043010 | | 9023.10 | 15/150 | шт. |

Внимание:

Универсальный конусный соединитель для труб позволяет подключать металлические трубы диаметра 15 мм (например, медные, медные никелированные, стальные трубы KAN-therm Steel и Inox). Новая конструкция позволяет использовать его многократно.



гайка и втулка зажимная для медной трубки G½"

ГРУППА: А

| Размер | Новый код | * | Код арт. | Упаковка | Ед. изм. |
|--------|------------|---|----------|----------|----------|
| 15 G½" | 1709043003 | | K-609010 | 20/300 | шт. |

Внимание:

Гайка и втулка применяются с ниппелями и фитингами для конусных соединений.



гайка и втулка зажимная для медной трубки G½"

ГРУППА: А

| Размер | Новый код | * | Код арт. | Упаковка | Ед. изм. |
|--------|------------|---|----------|----------|----------|
| 15 G½" | 1709043003 | | K-609010 | 20/300 | шт. |

Внимание:

Гайка и втулка применяются с ниппелями и фитингами для конусных соединений.





обжим на медную трубку Ø15

ГРУППА: А

| Размер | Новый код | * | Код арт. | Упаковка | Ед. изм. |
|--------|------------|---|----------|----------|----------|
| G½" | 1709043011 | | 729202W | 20/300 | шт. |

Внимание:

Обжим используется с корпусом соединителя производства KAN, термостатическими вентилями разных типов, а также с некоторыми фитингами для конусных соединений, имеющих внутреннюю резьбу G½".



кольцо обжимное - сервисный элемент для обжима на медную трубку

ГРУППА: А

| Новый код | * | Код арт. | Упаковка | Ед. изм. |
|------------|---|----------|----------|----------|
| 1709226000 | | 7292021 | 100/1500 | шт. |

Внимание:

Обжим используется с корпусом соединителя производства KAN, термостатическими вентилями разных типов, а также с некоторыми фитингами для конусных соединений, имеющих внутреннюю резьбу G½".



корпус соединителя, версия никелированная

ГРУППА: А

| Размер | Новый код | * | Код арт. | Упаковка | Ед. изм. |
|---------|------------|---|----------|----------|----------|
| G½"×G½" | 1709040000 | | 9001.35 | 20/200 | шт. |

Внимание:

Корпус соединителя совместно с обжимом (729202W) используется для подключения медных никелированных трубок Cu15 к арматуре отопительных приборов (боковое подключение) с несочетаемой с обжимом геометрией седла. Кроме того, корпус соединителя с обжимом (729202W) служит для подключения отопительных приборов типа VK (нижнее подключение) с медной никелированной трубкой CU15.



отвод PPSU фиксируемый Push (гнездо для крана), с короткой полимерной заглушкой

ГРУППА: А

| Размер | Новый код | * | Код арт. | Упаковка | Ед. изм. |
|----------|------------|---|----------|----------|----------|
| 18×2 G½" | 1109285004 | | 9017.010 | 5/60 | шт. |

Внимание:

Отвод фиксируемый продается в комплекте с гайкой M8 и короткой полимерной заглушкой. Короткая полимерная заглушка предназначена только лишь для испытаний герметичности системы. Для герметизации резьбы в фитингах из PPSU нельзя использовать агрессивные химические средства. Применять только паклю с добавлением паст. Не применять для монтажа в каркасных перегородках.



отвод фиксируемый латунный Push (гнездо для крана), с короткой полимерной заглушкой

ГРУППА: А

| Размер | Новый код | * | Код арт. | Упаковка | Ед. изм. |
|--------------|------------|---|----------|----------|----------|
| 18×2 G½" (K) | 1109285006 | | 9017.040 | 5/70 | шт. |
| 18×2 G½" (D) | 1109285039 | | 9017.060 | 5/60 | шт. |

(K) вер. укороченная: a = 41 мм; b = 20 мм
(D) вер. удлиненная: a = 52,5 мм; b = 31,5 мм

Внимание:

Применять для водоснабжения (можно монтировать под штукатурку на монтажных плитках). Отвод фиксируемый может быть использован и в системе центрального отопления при подключении отопительного прибора к выходам из стены (подводка трубопроводов в борозде) с помощью углового вентиля. Отвод фиксируемый продается в комплекте с короткой полимерной заглушкой и монтажным болтом. Короткая полимерная заглушка предназначена только лишь для испытаний герметичности системы. Можно применять для монтажа в каркасных перегородках на металлических монтажных плитках.



тройник латунный фиксируемый угловой Push (гнездо для крана), с короткой полимерной заглушкой

ГРУППА: А

| Размер | Новый код | * | Код арт. | Упаковка | Ед. изм. |
|-----------------|------------|---|----------|----------|----------|
| 18×2 / 18×2 G½" | 1109285020 | | 9017.080 | 5/60 | шт. |

Внимание:

Применять для водоснабжения (можно монтировать под штукатурку на монтажных плитках). Тройник фиксируемый продается в комплекте с короткой полимерной заглушкой и монтажным болтом. Короткая полимерная заглушка предназначена только лишь для испытаний герметичности системы. Можно применять для монтажа в каркасных перегородках на металлических монтажных плитках.

* по специальному заказу - срок реализации до 4 недель | ** поставка по индивидуальному согласованию | *** до исчерпания запасов

Инструмент для соединений Push

комплект - расширитель и пресс аккумуляторный для соединителей Push

ГРУППА: К

| Новый код | * | Код арт. | Упаковка | Ед. изм. |
|------------|---|-------------|----------|----------|
| 1938267081 | | KPPR-PUSHAK | 1 | шт. |

Внимание:

В состав комплекта входит:

- 1938267081 Пресс аккумуляторный для соединителей Push 12-32 мм - 1 шт.
- 1938267108 Расширитель аккумуляторный - 1 шт.
- 1938113015 Вкладыш для латунных фитингов 12×2 - 2 шт.
- 1938113016 Вкладыш для латунных фитингов 14×2 - 2 шт.
- 1938113017 Вкладыш для латунных фитингов 18×2 (18×2,5) - 2 шт.
- 1938113018 Вкладыш для латунных фитингов 25×3,5 - 2 шт.
- 1938113013 Вкладыш для фитингов PPSU 12×2 - 1 шт.
- 1938113014 Вкладыш для фитингов PPSU 14×2 - 1 шт.
- 1938113012 Вкладыш для фитингов PPSU 18×2 (18×2,5) - 1 шт.
- 1938113023 Вкладыш для фитингов PPSU 25×3,5 - 1 шт.
- 1938113001 Головка расширителя - 12×2 - 1 шт.
- 1938113010 Головка расширителя - 14×2 - 1 шт.
- 1938113003 Головка расширителя - 18×2 - 1 шт.
- 1938113005 Головка расширителя - 18×2,5 - 1 шт.
- 1938113006 Головка расширителя - 25×3,5 - 1 шт.
- 1938113008 Головка расширителя - 32×4,4 - 1 шт.
- 1938267002 Аккумулятор 12V 1,5Ah (стандартный) - 2 шт.
- 1938267047 Зарядное устройство - 1 шт.
- 1938267100 Футляр под вкладыши для пресса - 1 шт.
- 1936267214 Чемодан - 1 шт.
- Смазка - 1 шт.

8-сегментные расширительные головки „За один раз“ в диапазоне диаметров 14-25 мм.
Применяется для диапазона диаметров: Push 12-32 мм



пресс аккумуляторный для соединителей Push

ГРУППА: К

| Новый код | * | Код арт. | Упаковка | Ед. изм. |
|------------|---|-------------|----------|----------|
| 1938267065 | | AAP102 2BAT | 1 | шт. |

Внимание:

В состав комплекта входит:

- 1938267081 Пресс аккумуляторный - 1 шт.
- 1938267002 Аккумулятор 12V 1,5Ah (стандартный + запасной) - 2 шт.

Применяется для диапазона диаметров Push (12-32 мм), Push Platinum (14-32 мм)



расширитель аккумуляторный Push

ГРУППА: К

| Новый код | * | Код арт. | Упаковка | Ед. изм. |
|------------|---|-------------|----------|----------|
| 1938267109 | | AXH102 2BAT | 1 | шт. |

Внимание:

В состав комплекта входит:

- 1938267108 Расширитель аккумуляторный - 1 шт.
- 1938267002 Аккумулятор 12V 1,5Ah (стандартный + запасной) - 2 шт.

Применяется для диапазона диаметров Push (12-32 мм), Push Platinum (14-32 мм)



зарядное устройство CLi 12

ГРУППА: К

| Новый код | * | Код арт. | Упаковка | Ед. изм. |
|------------|---|----------|----------|----------|
| 1938267047 | | 17662-50 | 1 | шт. |

Внимание:

Зарядное устройство используется для аккумуляторов 12V 1,5Ah код: 1938267002.





комплект - пресс гидравлический с ножным приводом

ГРУППА: К

| Новый код | * | Код арт. | Упаковка | Ед. изм. |
|------------|---|-----------|----------|----------|
| 1938267073 | | KPPN-PUSH | 1 | к-т |

Внимание:

В состав комплекта входит:

- 1941267132 Чемодан - 1 шт.
- 1938267069 Пресс гидравлический с ножным приводом - 1 шт.
- 1938267113 Расширитель ручной для труб - 1 шт.
- 1938113015 Вкладыш для латунных фитингов 12×2 - 2 шт.
- 1938113016 Вкладыш для латунных фитингов 14×2 - 2 шт.
- 1938113017 Вкладыш для латунных фитингов 18×2 (18×2,5) - 2 шт.
- 1938113018 Вкладыш для латунных фитингов 25×3,5 - 2 шт.
- 1938113013 Вкладыш для фитингов PPSU 12×2 - 1 шт.
- 1938113014 Вкладыш для фитингов PPSU 14×2 - 1 шт.
- 1938113012 Вкладыш для фитингов PPSU 18×2 (18×2,5) - 1 шт.
- 1938113023 Вкладыш для фитингов PPSU 25×3,5 - 1 шт.
- 1938113001 Головка расширителя для труб 12×2 - 1 шт.
- 1938113010 Головка расширителя для труб 14×2 - 1 шт.
- 1938113003 Головка расширителя для труб 18×2 - 1 шт.
- 1938113005 Головка расширителя для труб 18×2,5 - 1 шт.
- 1938113006 Головка расширителя для труб 25×3,5 - 1 шт.
- 1938113008 Головка расширителя для труб 32×4,4 - 1 шт.
- 1941267096 Смазка графитовая для расширителя - 1 шт.
- 1938267050 Ножницы для резки труб 12-32 - 1 шт.

Внимание:

Головки расширителя только для труб PE-RT и PE-Xc.

8-сегментные расширительные головки „За один раз” в диапазоне диаметров 14-25 мм.

Применяется для диапазона диаметров: Push (12-32 мм).



пресс гидравлический с ножным приводом Push

ГРУППА: К

| Новый код | * | Код арт. | Упаковка | Ед. изм. |
|------------|---|----------|----------|----------|
| 1938267069 | * | PN01 | 1 | шт. |

Внимание:

Применять для выполнения соединений Push/Push Platinum.

Применяется для диапазона диаметров: Push (12-32 мм), Push Platinum (14-32 мм)



комплект - пресс ручной с цепной передачей

ГРУППА: К

| Новый код | * | Код арт. | Упаковка | Ед. изм. |
|------------|---|-----------|----------|----------|
| 1938267093 | | KPPR-PUSH | 1 | к-т |

Внимание:

В состав комплекта входит:

- 1941267138 Чемодан - 1 шт.
- 1938267085 Пресс ручной с цепной передачей - 1 шт.
- 1938267113 Расширитель ручной для труб - 1 шт.
- 1938267118 Комплект щек 12-18 - 2 шт.
- 1938267120 Комплект щек 25-32 - 2 шт.
- 1938113015 Вкладыш для латунных фитингов 12×2 - 2 шт.
- 1938113016 Вкладыш для латунных фитингов 14×2 - 2 шт.
- 1938113017 Вкладыш для латунных фитингов 18×2 (18×2,5) - 2 шт.
- 1938113018 Вкладыш для латунных фитингов 25×3,5 - 2 шт.
- 1938113013 Вкладыш для фитингов PPSU 12×2 - 1 шт.
- 1938113014 Вкладыш для фитингов PPSU 14×2 - 1 шт.
- 1938113012 Вкладыш для фитингов PPSU 18×2 (18×2,5) - 1 шт.
- 1938113023 Вкладыш для фитингов PPSU 25×3,5 - 1 шт.
- 1938113001 Головка расширителя для труб 12×2 - 1 шт.
- 1938113010 Головка расширителя для труб 14×2 - 1 шт.
- 1938113003 Головка расширителя для труб 18×2 - 1 шт.
- 1938113005 Головка расширителя для труб 18×2,5 - 1 шт.
- 1938113006 Головка расширителя для труб 25×3,5 - 1 шт.
- 1938113008 Головка расширителя для труб 32×4,4 - 1 шт.
- 1941267096 Смазка графитовая для расширителя - 1 шт.
- 1938267050 Ножницы для резки труб 12-32 - 1 шт.

Внимание:

Головки расширителя только для труб PE-RT и PE-Xc.

8-сегментные расширительные головки „За один раз” в диапазоне диаметров 14-25 мм.

Применяется для диапазона диаметров Push (12-32 мм).

* по специальному заказу - срок реализации до 4 недель | ** поставка по индивидуальному согласованию | *** до исчерпания запасов

пресс ручной с цепной передачей

ГРУППА: К

| Новый код | * | Код арт. | Упаковка | Ед. изм. |
|------------|---|----------|----------|----------|
| 1938267085 | * | PR01/N | 1 | шт. |

Внимание:

Применять для выполнения соединений Push/Push Platinum.
Применяется для диапазона диаметров Push (12-32 мм), Push Platinum (14-32 мм).



пресс ручной с цепной передачей

ГРУППА: К

| Новый код | * | Код арт. | Упаковка | Ед. изм. |
|------------|---|----------|----------|----------|
| 1938267085 | * | PR01/N | 1 | шт. |

Внимание:

Применять для выполнения соединений Push/Push Platinum.
Применяется для диапазона диаметров Push (12-32 мм), Push Platinum (14-32 мм).



вкладыш для фитингов PPSU Системы KAN-therm Push/Push Platinum

ГРУППА: К

| Размер | Новый код | * | Код арт. | Упаковка | Ед. изм. |
|---------------|------------|---|----------|----------|----------|
| 12×2 | 1938113013 | * | PT1-8471 | 1 | шт. |
| 14×2 | 1938113014 | * | PT1-8469 | 1 | шт. |
| 18×2 (18×2,5) | 1938113012 | * | PT1-8468 | 1 | шт. |
| 25×3,5 | 1938113023 | * | PT1-8467 | 1 | шт. |

Внимание:

Используются с гидравлическим прессом с ножным приводом, ручным прессом с цепной передачей, а также с аккумуляторным прессом.



вкладыш для латунных фитингов Системы KAN-therm Push/Push Platinum

ГРУППА: К

| Размер | Новый код | * | Код арт. | Упаковка | Ед. изм. |
|---------------|------------|---|----------|----------|----------|
| 12×2 | 1938113015 | * | P1-8471 | 1 | шт. |
| 14×2 | 1938113016 | * | P1-8469 | 1 | шт. |
| 18×2 (18×2,5) | 1938113017 | * | P1-8468 | 1 | шт. |
| 25×3,5 | 1938113018 | * | P1-8467 | 1 | шт. |

Внимание:

Используются с гидравлическим прессом с ножным приводом, ручным прессом с цепной передачей, а также с аккумуляторным прессом.



вкладыш фасонный для латунных тройников и отводов Системы KAN-therm Push/Push Platinum

ГРУППА: К

| Размер | Новый код | * | Код арт. | Упаковка | Ед. изм. |
|-----------------|------------|---|----------|----------|----------|
| 14×2 | 1938267148 | * | P8465 | 1 | шт. |
| 18×2 (18×2,5) | 1938267152 | * | P8463 | 1 | шт. |
| 25×3,5 (32×4,4) | 1938267150 | * | P8464 | 1 | шт. |

Внимание:

Фасонные вкладыши не используются с ручными прессами с цепной передачей.



* по специальному заказу - срок реализации до 4 недель | ** поставка по индивидуальному согласованию | *** до исчерпания запасов



вкладыш фасонный для фиксируемых отводов и тройников Системы KAN-therm Push

ГРУППА: К

| Размер | Новый код | * | Код арт. | Упаковка | Ед. изм. |
|--------|------------|---|----------|----------|----------|
| 18×2 | 1938267146 | * | P8470 | 1 | шт. |

Внимание:

Фасонные вкладыши не используются с ручными прессами с цепной передачей.



ключ рожково-разрезной для прикручивания соединителей G^{3/4}"

ГРУППА: К

| Размер | Новый код | * | Код арт. | Упаковка | Ед. изм. |
|--------|------------|---|----------|----------|----------|
| 30 мм | 1938267035 | * | K-501900 | 1 | шт. |



расширитель ручной

ГРУППА: К

| Размер | Новый код | * | Код арт. | Упаковка | Ед. изм. |
|--------|------------|---|----------|----------|----------|
| 12-32 | 1938267113 | * | 84550N | 1 | шт. |



смазка для расширителя

ГРУППА: К

| Новый код | * | Код арт. | Упаковка | Ед. изм. |
|------------|---|----------|----------|----------|
| 1941267096 | * | smar | 1 | шт. |



головка расширителя для труб PE-Xc/Al/PE-HD Platinum "ЗА ОДИН РАЗ"

ГРУППА: К

| Размер | Новый код | * | Код арт. | Упаковка | Ед. изм. |
|-----------------|------------|---|----------|----------|----------|
| N 14×2,2 | 1938108001 | | | 1 | шт. |
| N 18×2,5 | 1938108002 | | | 1 | шт. |
| N 25×3,5 | 1938108003 | | | 1 | шт. |
| N 32×4,4 | 1938108004 | | | 1 | шт. |

Внимание:

Данные головки расширителя не входят в стандартный набор инструмента для монтажа Системы KAN-therm Push Platinum. Для монтажа Системы KAN-therm Push Platinum необходимо доукомплектовать инструмент этими элементами в индивидуальном порядке.



комплект головок расширителя "ЗА ОДИН РАЗ" для труб PE-RT и PE-Xc

ГРУППА: К

| Размер | Новый код | * | Код арт. | Упаковка | Ед. изм. |
|--------|------------|---|----------|----------|----------|
| 14-32 | 1938108000 | | Z1-KPL | 1 | к-т |

Внимание:

Применять только для монтажа Системы KAN-therm Push.

В состав комплекта входит:

- 1938113010 Головка расширителя для труб PE-RT и PE-Xc 14×2 - 1 шт.
- 1938113003 Головка расширителя для труб PE-RT и PE-Xc 18×2 - 1 шт.
- 1938113005 Головка расширителя для труб PE-RT и PE-Xc 18×2,5 - 1 шт.
- 1938113006 Головка расширителя для труб PE-RT и PE-Xc 25×3,5 - 1 шт.
- 1938113008 Головка расширителя для труб PE-RT и PE-Xc 32×4,4 - 1 шт.
- Футляр

головка расширителя для труб PE-RT и PE-Xc

ГРУППА: К

| Размер | Новый код | * | Код арт. | Упаковка | Ед. изм. |
|--------|------------|---|----------|----------|----------|
| 12×2 | 1938113001 | | Z1-P12N | 1 | шт. |

Внимание:

Применять только для монтажа Системы KAN-therm Push.



головка расширителя для труб PE-RT и PE-Xc "ЗА ОДИН РАЗ"*

ГРУППА: К

| Размер | Новый код | * | Код арт. | Упаковка | Ед. изм. |
|--------|------------|---|----------|----------|----------|
| 14×2 | 1938113010 | | Z1-P14N | 1 | шт. |
| 18×2 | 1938113003 | | Z1-P18N | 1 | шт. |
| 18×2,5 | 1938113005 | | Z1-P185N | 1 | шт. |
| 25×3,5 | 1938113006 | | Z1-P25N | 1 | шт. |
| 32×4,4 | 1938113008 | | Z1-P32N | 1 | шт. |

Внимание:

Применять только для монтажа Системы KAN-therm Push.

* Касается диаметров 14-25 мм.



ножницы для резки труб Ø12-32

ГРУППА: К

| | Новый код | * | Код арт. | Упаковка | Ед. изм. |
|--|------------|---|----------|----------|----------|
| | 1938267050 | | 0.2125 | 1/25 | шт. |



лезвие для ножниц для резки труб Ø12-32

ГРУППА: К

| | Новый код | * | Код арт. | Упаковка | Ед. изм. |
|--|------------|---|----------|----------|----------|
| | 1938267055 | | 0.2125-O | 1 | шт. |



* по специальному заказу - срок реализации до 4 недель | ** поставка по индивидуальному согласованию | *** до исчерпания запасов

ЗАМЕТКИ

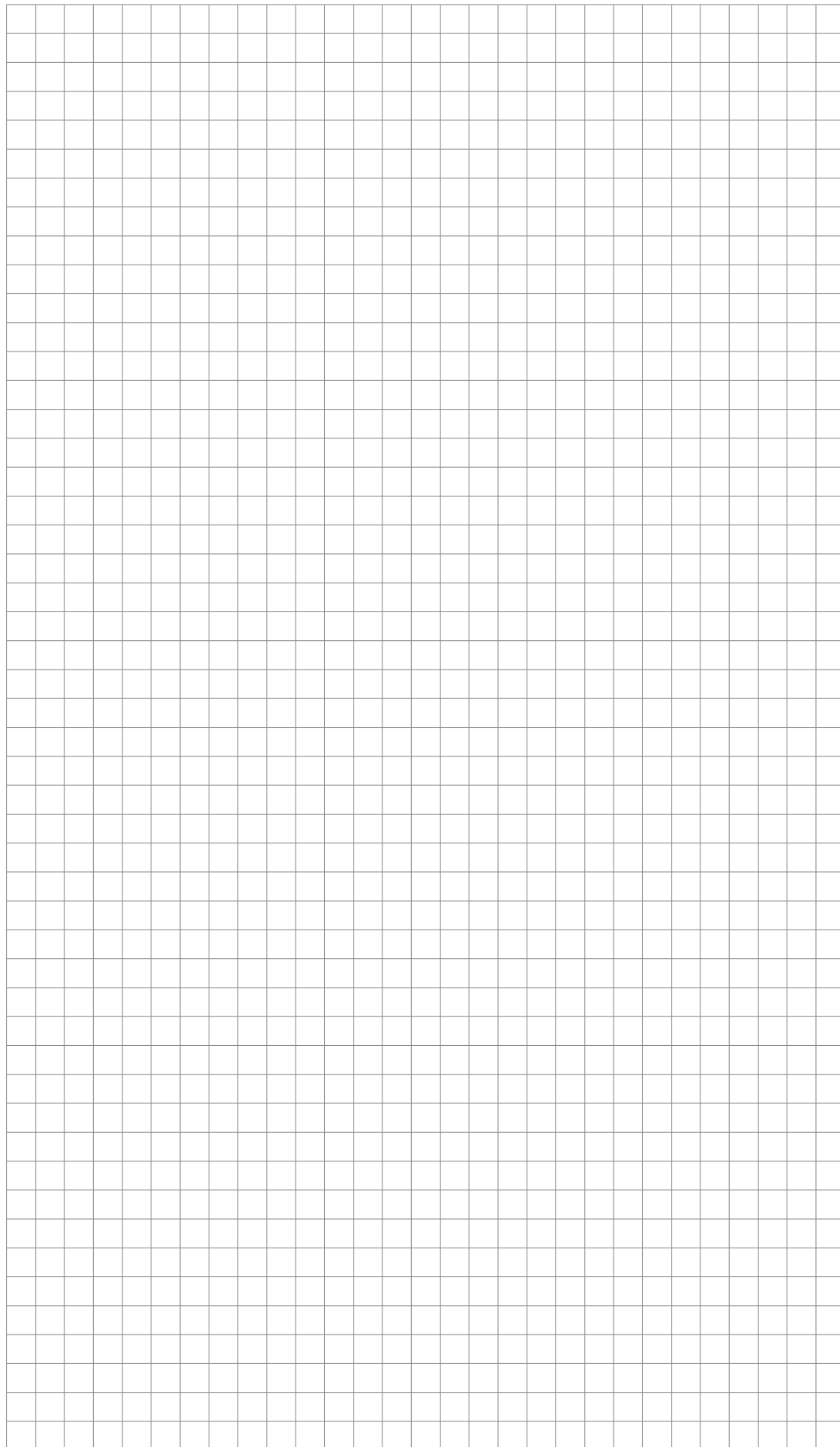

Ø 16-63 mm



SYSTEM **KAN-therm**

Press LBP

BY 03/2019

Иновационность и уникальность:
одна система - шесть функций



ТЕХНОЛОГИЯ УСПЕХА



ISO 9001

Оглавление

| | |
|--|----|
| System KAN-therm Press/KAN-therm Press LBP - ассортимент | 32 |
| Элементы для подсоединения медных трубок Ø15 | 43 |
| Инструмент для соединений Press | 48 |

SYSTEM **KAN-therm**

Press LBP



4MS
новая
латунная
версия
Press
LBP

Латунные фитинги Press LBP 4MS в диапазоне диаметров **16-25 мм**

соответствуют требованиям 4MS Common Approach.*

* Фитинги изготавливаются из сплава меди, соответствующего требованиям норм 4MS Common Approach, которые действуют в большинстве европейских стран и направлены на исключение тяжелых металлов из питьевой воды.



ТЕХНОЛОГИЯ УСПЕХА



www.kan-therm.com

ISO 9001

System **KAN-therm** Press/**KAN-therm** Press LBP - ассортимент

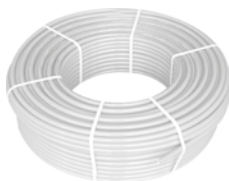

труба многослойная PE-RT/Al/PE-RT предназначена для системы ц. о., системы холодного и горячего водоснабжения и подпольного отопления с рабочим давлением 10 бар

ГРУППА: **В**

| Размер | Новый код | * | Код арт. | Упаковка | Ед. изм. |
|--------|------------|---|----------|----------|----------|
| 16×2 | 1029196123 | | 0.9616 | 200/3000 | м |
| 20×2 | 1029196092 | | 0.9620 | 100/1500 | м |
| 25×2,5 | 1029196081 | | 0.9625 | 50/750 | м |
| 26×3 | 1029196106 | | 0.9626 | 50/600 | м |
| 32×3 | 1029196115 | | 0.9632 | 50/600 | м |
| 40×3,5 | 1029196119 | | 0.9640 | 25/300 | м |
| 50×4 | 1029196274 | | | 5 | м |
| 63×4,5 | 1029196275 | | | 5 | м |



труба PE-Xc с антидиффузионной защитой соотв. DIN 4726 предназначена для системы ц. о. и подпольного отопления с рабочим давлением 6 бар

ГРУППА: **С**

| Размер | Новый код | * | Код арт. | Упаковка | Ед. изм. |
|--------|------------|---|----------|----------|----------|
| 16×2 | 1129200032 | | 0.2146 | 200/3000 | м |
| 20×2 | 1829200005 | * | K-150005 | 200/3000 | м |
| 25×2,5 | 1829200014 | | K-150114 | 300/1800 | м |

N

Внимание:

Трубы PE-Xc можно применять только лишь с фитингами нового поколения Press LBP, а также с конусными соединителями для труб PE-Xc и PE-RT.

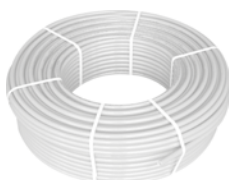

труба PE-RT с антидиффузионной защитой предназначена для системы ц. о. и подпольного отопления с рабочим давлением 6 бар

ГРУППА: **С**

| Размер | Новый код | * | Код арт. | Упаковка | Ед. изм. |
|--------|------------|---|----------|----------|----------|
| 16×2 | 1129198042 | | 0.2176 | 200/3000 | м |
| 20×2 | 1129198023 | * | K-100305 | 200/1800 | м |

Внимание:

Трубы PE-Xc можно применять только лишь с фитингами нового поколения Press LBP, а также с конусными соединителями для труб PE-Xc и PE-RT.

* по специальному заказу - срок реализации до 4 недель | ** поставка по индивидуальному согласованию | *** до исчерпания запасов

соединитель латунный press с пресс-кольцом с наружной резьбой

ГРУППА: F

| Размер | Новый код | * | Код арт. | Упаковка | Ед. изм. | |
|------------|------------|---|----------|----------|----------|--|
| 16×2×½" | 1009045005 | | K-900000 | 10/150 | шт. | |
| 20×2×½" | 1009045009 | | K-900001 | 10/120 | шт. | |
| 20×2×¾" | 1009042128 | | K-900002 | 10/120 | шт. | |
| 25×2,5×½" | 1009042132 | | K-080070 | 5/50 | шт. | |
| 25×2,5×¾" | 1009045014 | | K-900003 | 5/50 | шт. | |
| 25×2,5×1" | 1009045013 | | K-900004 | 5/50 | шт. | |
| 26×3×½" | 1009042134 | | K-080069 | 5/50 | шт. | |
| 26×3×¾" | 1009045043 | | K-080064 | 5/50 | шт. | |
| 26×3×1" | 1009045015 | | 9024.65 | 5/50 | шт. | |
| 32×3×1" | 1009045017 | | K-900005 | 5/40 | шт. | |
| 32×3×1¼" | 1009045016 | | K-900006 | 5/40 | шт. | |
| 40×3,5×1" | 1009045061 | | K-080068 | 2/20 | шт. | |
| 40×3,5×1¼" | 1009045019 | | K-900007 | 2/20 | шт. | |
| 40×3,5×1½" | 1009045018 | | K-900008 | 2/20 | шт. | |
| 50×4×1½" | 1009045020 | | K-900009 | 2/20 | шт. | |
| 63×4,5×2" | 1009045003 | | K-900010 | 1/10 | шт. | |



соединитель латунный press с пресс-кольцом с внутренней резьбой

ГРУППА: F

| Размер | Новый код | * | Код арт. | Упаковка | Ед. изм. | |
|------------|------------|---|----------|----------|----------|--|
| 16×2×½" | 1009044002 | | K-900100 | 10/120 | шт. | |
| 20×2×½" | 1009042120 | | K-900101 | 10/120 | шт. | |
| 20×2×¾" | 1009044003 | | K-900102 | 10/80 | шт. | |
| 25×2,5×¾" | 1009044024 | | K-080125 | 5/50 | шт. | |
| 25×2,5×1" | 1009044005 | | K-900103 | 5/40 | шт. | |
| 26×3×¾" | 1009044029 | | K-080089 | 5/50 | шт. | |
| 26×3×1" | 1009044006 | | 9024.88 | 5/40 | шт. | |
| 32×3×1" | 1009044040 | | K-080126 | 5/40 | шт. | |
| 32×3×1¼" | 1009044008 | | K-900104 | 5/40 | шт. | |
| 40×3,5×1" | 1009044051 | | K-080096 | 2/20 | шт. | |
| 40×3,5×1¼" | 1009044050 | | K-080097 | 2/20 | шт. | |
| 40×3,5×1½" | 1009044009 | | K-900105 | 2/20 | шт. | |



соединитель PPSU press с пресс-кольцом с внутренней резьбой

ГРУППА: F

| Размер | Новый код | * | Код арт. | Упаковка | Ед. изм. | |
|---------|------------|---|----------|----------|----------|--|
| 16×2×½" | 1009044030 | | K-070253 | 10/120 | шт. | |



* по специальному заказу - срок реализации до 4 недель | ** поставка по индивидуальному согласованию | *** до исчерпания запасов



соединитель латунный с наружной резьбой для многослойных труб

ГРУППА: А

| Размер | Новый код | * | Код арт. | Упаковка | Ед. изм. |
|---------|------------|---|----------|----------|----------|
| 16×2×½" | 1010045000 | | 9025.01 | 10/150 | шт. |
| 16×2×¾" | 1010045001 | | 9025.04 | 10/150 | шт. |

Внимание:

Этот соединитель приспособлен для непосредственного вкручивания в коллектор распределителя - уплотнение соединения в распределителе реализуется посредством прокладки типа O-Ring.



соединитель конусный PPSU универсальный для труб Системы KAN-therm

ГРУППА: А

| Размер | Новый код | * | Код арт. | Упаковка | Ед. изм. |
|--------|------------|---|----------|----------|----------|
| 16×¾" | 1010271005 | | 9010.08N | 10/150 | шт. |

Внимание:

Конусный соединитель применяется с трубами Системы KAN-therm: PE-Xc, PE-RT, PE-RT Blue Floor, а также с многослойными.



соединитель латунный конусный для многослойных труб

ГРУППА: А

| Размер | Новый код | * | Код арт. | Упаковка | Ед. изм. |
|--------|------------|---|----------|----------|----------|
| 16×½" | 1010271001 | | 9012.00N | 10/160 | шт. |
| 16×¾" | 1010271002 | | 9012.08N | 10/150 | шт. |
| 20×¾" | 1010271008 | | 9012.02N | 10/120 | шт. |

Внимание:

Соединитель конусный используется с фитингами для конусных соединений, распределителями с ниппелями.



соединитель латунный конусный для труб PE-Xc и PE-RT

ГРУППА: А

| Размер | Новый код | * | Код арт. | Упаковка | Ед. изм. |
|--------|------------|---|----------|----------|----------|
| 16×¾" | 1110271010 | | 9006.57 | 10/150 | шт. |
| 20×¾" | 1110271011 | | K-601705 | 10/150 | шт. |

Внимание:

Соединитель конусный используется с фитингами для конусных соединений, распределителями с ниппелями.



соединитель латунный для многослойных труб

ГРУППА: А

| Размер | Новый код | * | Код арт. | Упаковка | Ед. изм. |
|--------|------------|---|----------|----------|----------|
| 14×½" | 1010040002 | | 9012.060 | 20/200 | шт. |
| 14×¾" | 1010040001 | | 9012.60 | 10/150 | шт. |
| 16×½" | 1010040003 | | 9012.00 | 10/160 | шт. |
| 16×¾" | 1010040006 | | 9012.080 | 10/120 | шт. |
| 20×¾" | 1010040011 | | 9012.020 | 10/120 | шт. |
| 20×1" | 1010040008 | | 9012.100 | 5/80 | шт. |
| 25×1" | 1010040013 | | 9026.330 | 10/80 | шт. |
| 26×1" | 1010040015 | | 9012.040 | 5/80 | шт. |

* по специальному заказу - срок реализации до 4 недель | ** поставка по индивидуальному согласованию | *** до исчерпания запасов

соединитель латунный конусный press с пресс-кольцом

ГРУППА: F

| Размер | Новый код | * | Код арт. | Упаковка | Ед. изм. |
|--------|------------|---|----------|----------|----------|
| 16×¾" | 1009271013 | | K-900112 | 10/120 | шт. |
| 32×1" | 1009271009 | | K-900111 | 5/50 | шт. |



соединитель латунный press с плоским уплотнением

ГРУППА: F

| Размер | Новый код | * | Код арт. | Упаковка | Ед. изм. |
|---------|------------|---|----------|----------|----------|
| 16×G½" | 1009105000 | | K-080250 | 10/120 | шт. |
| 16×G¾" | 1009105002 | | K-080251 | 10/120 | шт. |
| 20×G¾" | 1009105006 | | K-080253 | 10/80 | шт. |
| 20×G1" | 1009105004 | | K-080252 | 5/60 | шт. |
| 25×G¾" | 1009105011 | | K-080114 | 5/60 | шт. |
| 25×G1" | 1009105009 | | K-080255 | 5/60 | шт. |
| 25×G1½" | 1009105008 | | K-080254 | 5/50 | шт. |
| 26×G¾" | 1009105016 | | K-080108 | 5/60 | шт. |
| 26×G1" | 1009105014 | | K-080109 | 5/60 | шт. |
| 26×G1½" | 1009105013 | | K-080110 | 5/50 | шт. |
| 32×G1" | 1009105021 | | K-080107 | 5/50 | шт. |
| 32×G1½" | 1009105019 | | K-080257 | 5/40 | шт. |
| 32×G1½" | 1009105018 | | K-080256 | 5/40 | шт. |
| 40×G1½" | 1009271000 | | K-080258 | 2/30 | шт. |
| 40×G2" | 1009271002 | | K-080259 | 2/30 | шт. |

Внимание:

Не применять для соединения с ниппелями распределителя.

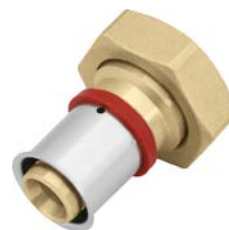

соединитель латунный press с пресс-кольцом переходной Press × Press

ГРУППА: F

| Размер | Новый код | * | Код арт. | Упаковка | Ед. изм. |
|-------------|------------|---|----------|----------|----------|
| 16×2 / 12 | 1009042063 | * | K-080380 | 20/160 | шт. |
| 16×2 / 15 | 1009042061 | | K-900344 | 20/160 | шт. |
| 20×2 / 22 | 1009042064 | | K-900345 | 10/120 | шт. |
| 25×2,5 / 22 | 1009042065 | | K-900342 | 5/60 | шт. |
| 25×2,5 / 28 | 1009042139 | | K-080384 | 5/60 | шт. |
| 26×3 / 22 | 1009042141 | | K-080386 | 5/60 | шт. |
| 26×3 / 28 | 1009042143 | | K-080385 | 5/60 | шт. |

Внимание:

Соединитель переходной Press применяется для опрессовки с медными системами, а также с Системами KAN-therm Steel и Inox.



заглушка латунная press с пресс-кольцом

ГРУППА: F

| Размер | Новый код | * | Код арт. | Упаковка | Ед. изм. |
|--------|------------|---|----------|----------|----------|
| 16×2 | 1009250001 | | K-609032 | 10/200 | шт. |
| 20×2 | 1009250002 | | K-609033 | 10/140 | шт. |
| 25×2,5 | 1009250003 | | K-609034 | 5/100 | шт. |
| 26×3 | 1009250004 | | K-609062 | 5/100 | шт. |
| 32×3 | 1009250005 | | K-609035 | 5/50 | шт. |



* по специальному заказу - срок реализации до 4 недель | ** поставка по индивидуальному согласованию | *** до исчерпания запасов



соединитель латунный press с пресс-кольцом Compression

ГРУППА: F

| Размер | Новый код | * | Код арт. | Упаковка | Ед. изм. |
|-------------|------------|---|----------|----------|----------|
| 16×2 / 15 | 1009042077 | | K-900381 | 10/150 | шт. |
| 20×2 / 22 | 1009042079 | | K-900382 | 10/80 | шт. |
| 25×2,5 / 22 | 1009042082 | | K-900383 | 5/50 | шт. |

Внимание:

Соединитель применяется с зажимными медными системами, а также с Системами KAN-therm Steel и Inox.



отвод латунный press с пресс-кольцом Compression

ГРУППА: F

| Размер | Новый код | * | Код арт. | Упаковка | Ед. изм. |
|-----------|------------|---|----------|----------|----------|
| 16×2 / 15 | 1009068018 | * | K-080551 | 10/120 | шт. |

Внимание:

Соединитель применяется с зажимными медными системами, а также с Системами KAN-therm Steel и Inox.



тройник PPSU press с пресс-кольцом

ГРУППА: F

| Размер | Новый код | * | Код арт. | Упаковка | Ед. изм. |
|--------------------------|------------|---|----------|----------|----------|
| 16×2 / 16×2 / 16×2 | 1009257007 | | K-900500 | 10/80 | шт. |
| 20×2 / 20×2 / 20×2 | 1009257009 | | K-900501 | 5/50 | шт. |
| 25×2,5 / 25×2,5 / 25×2,5 | 1009257010 | | K-900502 | 2/30 | шт. |
| 26×3 / 26×3 / 26×3 | 1009257016 | | 9024.54 | 2/30 | шт. |
| 32×3 / 32×3 / 32×3 | 1009257020 | | K-900503 | 2/20 | шт. |
| 40×3,5 / 40×3,5 / 40×3,5 | 1009257023 | | K-900504 | 1/10 | шт. |
| 50×4 / 50×4 / 50×4 | 1009257027 | | 9050.100 | 1/6 | шт. |
| 63×4,5 / 63×4,5 / 63×4,5 | 1009257029 | | 9063.100 | -/3 | шт. |



тройник латунный press с пресс-кольцом

ГРУППА: F

| Размер | Новый код | * | Код арт. | Упаковка | Ед. изм. |
|----------------------------|------------|---|----------|----------|----------|
| N 16×2 / 16×2 / 16×2 | 1009257129 | | K-041802 | 10/80 | шт. |
| N 20×2 / 20×2 / 20×2 | 1009257144 | | K-041803 | 5/50 | шт. |
| N 25×2,5 / 25,2×2 / 25,2×2 | 1009257152 | | K-040025 | 2/30 | шт. |

* по специальному заказу - срок реализации до 4 недель | ** поставка по индивидуальному согласованию | *** до исчерпания запасов

тройник PPSU press редукционный с пресс-кольцом

ГРУППА: F

| Размер | Новый код | * | Код арт. | Упаковка | Ед. изм. |
|--------------------------|------------|---|----------|----------|----------|
| 16×2 / 20×2 / 16×2 | 1009260189 | | K-900607 | 5/60 | шт. |
| 20×2 / 16×2 / 16×2 | 1009260184 | | K-900600 | 5/60 | шт. |
| 20×2 / 16×2 / 20×2 | 1009260185 | | K-900601 | 5/50 | шт. |
| 20×2 / 20×2 / 16×2 | 1009260188 | | K-900606 | 5/50 | шт. |
| 20×2 / 25×2,5 / 20×2 | 1009260190 | | K-900608 | 2/30 | шт. |
| 20×2 / 26×3 / 20×2 | 1009260007 | | K-070621 | 2/30 | шт. |
| 25×2,5 / 20×2 / 16×2 | 1009257106 | | K-070618 | 5/50 | шт. |
| 25×2,5 / 16×2 / 20×2 | 1009260186 | | K-900602 | 5/50 | шт. |
| 25×2,5 / 16×2 / 25×2,5 | 1009260187 | | K-900603 | 2/30 | шт. |
| 25×2,5 / 20×2 / 20×2 | 1009260010 | | K-900604 | 2/30 | шт. |
| 25×2,5 / 20×2 / 25×2,5 | 1009260000 | | K-900605 | 2/30 | шт. |
| 25×2,5 / 25×2,5 / 20×2 | 1009260009 | | K-070622 | 2/30 | шт. |
| 25×2,5 / 32×3 / 25×2,5 | 1009257063 | | K-070026 | 2/20 | шт. |
| 26×3 / 16×2 / 20×2 | 1009257014 | | 9024.950 | 5/50 | шт. |
| 26×3 / 16×2 / 26×3 | 1009257015 | | 9024.940 | 2/30 | шт. |
| 26×3 / 20×2 / 16×2 | 1009257113 | | K-070619 | 5/50 | шт. |
| 26×3 / 20×2 / 20×2 | 1009260019 | | 9024.61 | 2/30 | шт. |
| 26×3 / 20×2 / 26×3 | 1009260022 | | 9024.600 | 2/30 | шт. |
| 26×3 / 26×3 / 20×2 | 1009260026 | | K-070623 | 2/30 | шт. |
| 26×3 / 32×3 / 26×3 | 1009257066 | | K-070027 | 2/20 | шт. |
| 32×3 / 16×2 / 32×3 | 1009260191 | | K-900609 | 2/20 | шт. |
| 32×3 / 20×2 / 25×2,5 | 1009260027 | | K-900610 | 2/20 | шт. |
| 32×3 / 20×2 / 26×3 | 1009257021 | | 9024.970 | 2/20 | шт. |
| 32×3 / 20×2 / 32×3 | 1009260192 | | K-900611 | 2/20 | шт. |
| 32×3 / 25×2,5 / 25×2,5 | 1009260032 | | K-900612 | 2/20 | шт. |
| 32×3 / 25×2,5 / 32×3 | 1009260035 | | K-900613 | 2/20 | шт. |
| 32×3 / 26×3 / 26×3 | 1009260038 | | 9024.630 | 2/20 | шт. |
| 32×3 / 26×3 / 32×3 | 1009260129 | | 9024.620 | 2/20 | шт. |
| 32×3 / 32×3 / 20×2 | 1009260102 | | K-070615 | 2/20 | шт. |
| 32×3 / 32×3 / 25×2,5 | 1009257073 | | K-070616 | 2/20 | шт. |
| 32×3 / 32×3 / 26×3 | 1009257076 | | K-070617 | 2/20 | шт. |
| 40×3,5 / 20×2 / 32×3 | 1009260041 | | K-900616 | 1/12 | шт. |
| 40×3,5 / 20×2 / 40×3,5 | 1009260042 | | K-900614 | 2/12 | шт. |
| 40×3,5 / 25×2,5 / 32×3 | 1009260043 | | K-900617 | 2/12 | шт. |
| 40×3,5 / 25×2,5 / 40×3,5 | 1009260044 | | K-900615 | 2/12 | шт. |
| 40×3,5 / 26×3 / 32×3 | 1009260001 | | 9040.140 | 2/12 | шт. |
| 40×3,5 / 26×3 / 40×3,5 | 1009260045 | | 9040.120 | 2/12 | шт. |
| 40×3,5 / 32×3 / 32×3 | 1009260048 | | K-900618 | 2/12 | шт. |
| 40×3,5 / 32×3 / 40×3,5 | 1009260193 | | K-900619 | 1/10 | шт. |
| 40×3,5 / 40×3,5 / 32×3 | 1009260049 | | K-071012 | 1/10 | шт. |



* по специальному заказу - срок реализации до 4 недель | ** поставка по индивидуальному согласованию | *** до исчерпания запасов



тройник латунный press редукционный с пресс-кольцом

ГРУППА: F

| Размер | Новый код | * | Код арт. | Упаковка | Ед. изм. |
|--------------------------|------------|---|----------|----------|----------|
| N 20×2 / 16×2 / 16×2 | 1009257205 | | K-041805 | 5/60 | шт. |
| N 20×2 / 16×2 / 20×2 | 1009260167 | | K-041806 | 5/50 | шт. |
| N 20×2 / 20×2 / 16×2 | 1009257217 | | K-041807 | 5/50 | шт. |
| N 20×2 / 25×2,5 / 20×2 | 1009260164 | | K-040608 | 2/30 | шт. |
| N 25×2,5 / 16×2 / 20×2 | 1009260160 | | K-040602 | 5/50 | шт. |
| N 25×2,5 / 16×2 / 25×2,5 | 1009260161 | | K-040603 | 2/30 | шт. |
| N 25×2,5 / 20×2 / 16×2 | 1009260166 | | K-040818 | 5/50 | шт. |
| N 25×2,5 / 20×2 / 20×2 | 1009260162 | | K-040604 | 2/30 | шт. |
| N 25×2,5 / 20×2 / 25×2,5 | 1009260163 | | K-040605 | 2/30 | шт. |
| N 25×2,5 / 25×2,5 / 20×2 | 1009260165 | | K-040622 | 2/30 | шт. |
| 50×4 / 20×2 / 50×4 | 1009260168 | | K-081101 | 1/10 | шт. |
| 50×4 / 25×2,5 / 40×3,5 | 1009260172 | | K-081105 | 1/10 | шт. |
| 50×4 / 25×2,5 / 50×4 | 1009260169 | | K-081102 | 1/10 | шт. |
| 50×4 / 26×3 / 40×3,5 | 1009260182 | | K-081115 | 1/10 | шт. |
| 50×4 / 26×3 / 50×4 | 1009260069 | | K-081116 | 1/10 | шт. |
| 50×4 / 32×3 / 40×3,5 | 1009260170 | | K-081103 | 1/10 | шт. |
| 50×4 / 32×3 / 50×4 | 1009260171 | | K-081104 | 1/10 | шт. |
| 50×4 / 40×3,5 / 40×3,5 | 1009260174 | | K-081107 | 1/10 | шт. |
| 50×4 / 40×3,5 / 50×4 | 1009260173 | | K-081106 | 1/8 | шт. |
| 63×4,5 / 20×2 / 63×4,5 | 1009260175 | | K-081108 | 1/5 | шт. |
| 63×4,5 / 25×2,5 / 63×4,5 | 1009260171 | | K-081109 | 1/5 | шт. |
| 63×4,5 / 26×3 / 63×4,5 | 1009260183 | | K-081117 | 1/5 | шт. |
| 63×4,5 / 32×3 / 50×4 | 1009260177 | | K-081110 | 1/5 | шт. |
| 63×4,5 / 32×3 / 63×4,5 | 1009260178 | | K-081111 | 1/5 | шт. |
| 63×4,5 / 40×3,5 / 63×4,5 | 1009260097 | | K-081118 | 1/5 | шт. |
| 63×4,5 / 40×3,5 / 50×4 | 1009260179 | | K-081112 | 1/5 | шт. |
| 63×4,5 / 50×4 / 50×4 | 1009260181 | | K-081114 | 1/5 | шт. |
| 63×4,5 / 50×4 / 63×4,5 | 1009260180 | | K-081113 | 1/5 | шт. |



тройник латунный press с пресс-кольцом с наружной резьбой

ГРУППА: F

| Размер | Новый код | * | Код арт. | Упаковка | Ед. изм. |
|----------------------|------------|-----|----------|----------|----------|
| 16×2 / ½" / 16×2 | 1009259000 | | K-903000 | 5/60 | шт. |
| 20×2 / ½" / 20×2 | 1009259027 | | K-083004 | 5/50 | шт. |
| 20×2 / ¾" / 20×2 | 1009259001 | | K-903001 | 5/50 | шт. |
| 25×2,5 / ¾" / 25×2,5 | 1009259037 | | K-080129 | 2/30 | шт. |
| 25×2,5 / 1" / 25×2,5 | 1009259002 | | K-903002 | 2/30 | шт. |
| 26×3 / ¾" / 26×3 | 1009259043 | | K-080130 | 2/30 | шт. |
| 26×3 / 1" / 26×3 | 1009259040 | | K-083003 | 2/30 | шт. |
| 32×3 / 1" / 32×3 | 1009259046 | | K-903003 | 2/20 | шт. |
| 40×3,5 / 1" / 40×3,5 | 1009259003 | | K-903007 | 1/10 | шт. |
| 50×4 / 1" / 50×4 | 1009259006 | *** | 9050.110 | 1/12 | шт. |
| 63×4,5 / 1" / 63×4,5 | 1009259010 | *** | 9063.110 | -/5 | шт. |

* по специальному заказу - срок реализации до 4 недель | ** поставка по индивидуальному согласованию | *** до исчерпания запасов

тройник латунный press редуцирующий с пресс-кольцом с наружной резьбой

ГРУППА: F

| Размер | Новый код | * | Код арт. | Упаковка | Ед. изм. |
|--------------------|------------|-----|----------|----------|----------|
| 63×4,5 / 1" / 50×4 | 1009259009 | *** | 9063.120 | -/8 | шт. |



тройник латунный press с пресс-кольцом с внутренней резьбой

ГРУППА: F

| Размер | Новый код | * | Код арт. | Упаковка | Ед. изм. |
|------------------------|------------|---|----------|----------|----------|
| 16×2 / 1/2" / 16×2 | 1009258000 | | K-904000 | 5/60 | шт. |
| 20×2 / 1/2" / 20×2 | 1009258001 | | K-904001 | 5/50 | шт. |
| 20×2 / 3/4" / 20×2 | 1009258011 | | K-904003 | 5/50 | шт. |
| 25×2,5 / 1/2" / 25×2,5 | 1009258029 | | K-080166 | 2/30 | шт. |
| 25×2,5 / 3/4" / 25×2,5 | 1009258002 | | K-904002 | 2/30 | шт. |
| 26×3 / 1/2" / 26×3 | 1009258034 | | K-080167 | 2/30 | шт. |
| 26×3 / 3/4" / 26×3 | 1009258036 | | K-084004 | 2/30 | шт. |
| 32×3 / 1/2" / 32×3 | 1009257279 | | K-084006 | 2/20 | шт. |
| 32×3 / 3/4" / 32×3 | 1009257262 | | K-084008 | 2/20 | шт. |



тройник латунный press с пресс-кольцом обводной

ГРУППА: F

| Размер | Новый код | * | Код арт. | Упаковка | Ед. изм. |
|--------------------|------------|---|----------|----------|----------|
| 16×2 / 16×2 / 16×2 | 1009257043 | | K-900650 | 1/6 | шт. |
| 16×2 / 16×2 / 20×2 | 1009257048 | | K-900651 | 1/6 | шт. |
| 20×2 / 16×2 / 16×2 | 1009257044 | | K-900652 | 1/6 | шт. |
| 20×2 / 20×2 / 20×2 | 1009257045 | | K-900654 | 1/6 | шт. |
| 20×2 / 16×2 / 20×2 | 1009257051 | | K-900653 | 1/6 | шт. |

Внимание:
Тройники латунные обводные Press – версия никелированная.



отвод PPSU press 45° с пресс-кольцом

ГРУППА: F

| Размер | Новый код | * | Код арт. | Упаковка | Ед. изм. |
|-----------------|------------|---|----------|----------|----------|
| 32×3 / 32×3 | 1009068003 | | K-900410 | 2/30 | шт. |
| 40×3,5 / 40×3,5 | 1009068028 | | K-900411 | 2/20 | шт. |
| 50×4 / 50×4 | 1009068040 | | K-900412 | 1/10 | шт. |
| 63×4,5 / 63×4,5 | 1009068041 | | K-900413 | -/5 | шт. |



отвод PPSU press 90° с пресс-кольцом

ГРУППА: F

| Размер | Новый код | * | Код арт. | Упаковка | Ед. изм. |
|-----------------|------------|---|----------|----------|----------|
| 16×2 / 16×2 | 1009068007 | | K-900400 | 10/120 | шт. |
| 20×2 / 20×2 | 1009068010 | | K-900401 | 10/80 | шт. |
| 25×2,5 / 25×2,5 | 1009068030 | | K-900402 | 5/40 | шт. |
| 26×3 / 26×3 | 1009068034 | | 9024.49 | 5/40 | шт. |
| 32×3 / 32×3 | 1009068020 | | K-900403 | 2/30 | шт. |
| 40×3,5 / 40×3,5 | 1009068011 | | K-900404 | 2/20 | шт. |
| 50×4 / 50×4 | 1009068048 | | K-900405 | 2/10 | шт. |
| 63×4,5 / 63×4,5 | 1009068050 | | K-900406 | -/5 | шт. |



* по специальному заказу - срок реализации до 4 недель | ** поставка по индивидуальному согласованию | *** до исчерпания запасов



отвод латунный press 90° с пресс-кольцом

ГРУППА: F

| Размер | Новый код | * | Код арт. | Упаковка | Ед. изм. |
|-----------------|------------|---|----------|----------|----------|
| 16×2 / 16×2 | 1009068054 | | K-041808 | 10/120 | шт. |
| 20×2 / 20×2 | 1009068060 | | K-041809 | 10/80 | шт. |
| 25×2,5 / 25×2,5 | 1009068066 | | K-040402 | 5/40 | шт. |



отвод латунный press 90° с пресс-кольцом с наружной резьбой

ГРУППА: F

| Размер | Новый код | * | Код арт. | Упаковка | Ед. изм. |
|--------------|------------|---|----------|----------|----------|
| 16×2 / ½" | 1009068000 | | K-901000 | 10/120 | шт. |
| 20×2 / ½" | 1009070010 | | K-081025 | 10/100 | шт. |
| 20×2 / ¾" | 1009070013 | | K-901001 | 10/100 | шт. |
| 25×2,5 / ¾" | 1009070005 | | K-080160 | 5/40 | шт. |
| 25×2,5 / 1" | 1009070022 | | K-901002 | 5/40 | шт. |
| 26×3 / ¾" | 1009070026 | | K-080161 | 5/40 | шт. |
| 26×3 / 1" | 1009070016 | | K-081003 | 5/40 | шт. |
| 32×3 / 1" | 1009070018 | | K-901003 | 2/30 | шт. |
| 40×3,5 / 1¼" | 1009070029 | | K-080163 | 2/20 | шт. |



отвод латунный press 90° с пресс-кольцом с внутренней резьбой

ГРУППА: F

| Размер | Новый код | * | Код арт. | Упаковка | Ед. изм. |
|--------------|------------|---|----------|----------|----------|
| 16×2 / ½" | 1009069005 | | K-902000 | 10/120 | шт. |
| 20×2 / ½" | 1009069008 | | K-902001 | 10/100 | шт. |
| 20×2 / ¾" | 1009069011 | | K-902002 | 5/60 | шт. |
| 25×2,5 / ¾" | 1009068029 | | K-902003 | 5/30 | шт. |
| 25×2,5 / 1" | 1009069016 | | K-080172 | 5/30 | шт. |
| 26×3 / ¾" | 1009069018 | | K-082004 | 5/30 | шт. |
| 26×3 / 1" | 1009069020 | | K-080173 | 5/30 | шт. |
| 32×3 / 1" | 1009069022 | | K-080174 | 2/30 | шт. |
| 40×3,5 / 1¼" | 1009069012 | | K-080164 | 2/20 | шт. |



соединитель латунный press с пресс-кольцом переходной Push/Press

ГРУППА: F

| Размер | Новый код | * | Код арт. | Упаковка | Ед. изм. |
|---------------|------------|---|----------|----------|----------|
| 14×2 / 16×2 | 1009042146 | | K-902716 | 10/150 | шт. |
| 18×2 / 16×2 | 1009042149 | | K-902717 | 10/150 | шт. |
| 18×2,5 / 16×2 | 1009042145 | | K-902718 | 10/150 | шт. |



соединитель PPSU press двухсторонний с пресс-кольцом

ГРУППА: F

| Размер | Новый код | * | Код арт. | Упаковка | Ед. изм. |
|-----------------|------------|---|----------|----------|----------|
| 16×2 / 16×2 | 1009042013 | | K-900250 | 10/160 | шт. |
| 20×2 / 20×2 | 1009042015 | | K-900251 | 10/150 | шт. |
| 25×2,5 / 25×2,5 | 1009042017 | | K-900252 | 5/60 | шт. |
| 26×3 / 26×3 | 1009042039 | | K-070072 | 5/60 | шт. |

* по специальному заказу - срок реализации до 4 недель | ** поставка по индивидуальному согласованию | *** до истощения запасов

соединитель латунный press двухсторонний с пресс-кольцом **ГРУППА: F**

| Размер | Новый код | * | Код арт. | Упаковка | Ед. изм. | |
|--------------------------|------------|---|----------|----------|----------|--|
| N 16×2 / 16×2 | 1009042042 | | K-040200 | 10/150 | шт. | |
| N 20×2 / 20×2 | 1009042049 | | K-040201 | 10/120 | шт. | |
| N 25×2,5 / 25×2,5 | 1009042055 | | K-040220 | 5/70 | шт. | |
| 32×3 / 32×3 | 1009042003 | | K-900203 | 5/40 | шт. | |
| 40×3,5 / 40×3,5 | 1009042004 | | K-900204 | 2/20 | шт. | |
| 50×4 / 50×4 | 1009042005 | | K-900205 | 2/20 | шт. | |
| 63×4,5 / 63×4,5 | 1009042022 | | K-900206 | 1/5 | шт. | |



соединитель PPSU press двухсторонний редукционный с пресс-кольцом **ГРУППА: F**

| Размер | Новый код | * | Код арт. | Упаковка | Ед. изм. | |
|---------------|------------|---|----------|----------|----------|--|
| 20×2 / 16×2 | 1009046026 | | K-900350 | 10/120 | шт. | |
| 25×2,5 / 16×2 | 1009046029 | | K-900351 | 5/70 | шт. | |
| 26×3 / 16×2 | 1009046040 | | K-070066 | 5/70 | шт. | |
| 25×2,5 / 20×2 | 1009046032 | | K-900352 | 5/70 | шт. | |
| 26×3 / 20×2 | 1009046045 | | K-070076 | 5/70 | шт. | |



соединитель латунный press двухсторонний редукционный с пресс-кольцом **ГРУППА: F**

| Размер | Новый код | * | Код арт. | Упаковка | Ед. изм. | |
|------------------------|------------|---|----------|----------|----------|--|
| N 20×2 / 16×2 | 1009042105 | | K-040300 | 10/120 | шт. | |
| N 25×2 / 16×2 | 1009042111 | | K-040301 | 5/70 | шт. | |
| N 25×2,5 / 20×2 | 1009042117 | | K-040302 | 5/70 | шт. | |
| 32×3 / 16×2 | 1009046075 | | K-080128 | 5/40 | шт. | |
| 32×3 / 20×2 | 1009046072 | | K-900310 | 5/40 | шт. | |
| 32×3 / 25×2,5 | 1009046018 | | K-900303 | 5/40 | шт. | |
| 32×3 / 26×3 | 1009046046 | | 9024.67 | 5/40 | шт. | |
| 40×3,5 / 20×2 | 1009046047 | | K-080090 | 2/30 | шт. | |
| 40×3,5 / 25×2,5 | 1009046052 | | K-900313 | 2/30 | шт. | |
| 40×3,5 / 26×3 | 1009046054 | | K-080092 | 2/30 | шт. | |
| 40×3,5 / 32×3 | 1009046048 | | K-900304 | 2/20 | шт. | |
| 50×4 / 32×3 | 1009046002 | | K-900305 | 2/20 | шт. | |
| 50×4 / 40×3,5 | 1009046004 | | K-900306 | 2/20 | шт. | |
| 63×4,5 / 40×3,5 | 1009046007 | | K-900307 | 1/10 | шт. | |
| 63×4,5 / 50×4 | 1009046008 | | K-900308 | 1/10 | шт. | |



* по специальному заказу - срок реализации до 4 недель | ** поставка по индивидуальному согласованию | *** до исчерпания запасов



отвод латунный спаренный 16×2 press с кронштейном, никелированный

ГРУППА: F

| Размер | Новый код | * | Код арт. | Упаковка | Ед. изм. |
|--------------------------------|------------|---|----------|----------|----------|
| 16×2 L _{min} = 200 мм | 1009068002 | | K-901800 | 15 | шт. |
| 16×2 L _{min} = 300 мм | 1009071014 | | K-901801 | 10 | шт. |

Внимание:
Трубки (по длине) обрезать с помощью минирезака.



отвод латунный 16×2 press с кронштейном никелированный

ГРУППА: F

| Размер | Новый код | * | Код арт. | Упаковка | Ед. изм. |
|--------------------------------|------------|---|----------|----------|----------|
| 16×2 L _{min} = 210 мм | 1009068001 | | K-901700 | -/40 | шт. |
| 16×2 L _{min} = 300 мм | 1009071006 | | K-901701 | -/40 | шт. |
| 16×2 L _{min} = 750 мм | 1009071009 | | K-901810 | -/25 | шт. |

Внимание:
Трубки (по длине) обрезать с помощью минирезака.

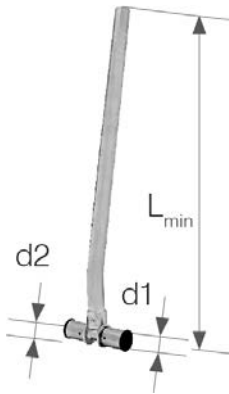

тройник латунный press с трубкой Cu Ø15 никелированный, L=300 мм

ГРУППА: F

| Размер | Новый код | * | Код арт. | Упаковка | Ед. изм. |
|--------------------|------------|---|----------|----------|----------|
| 16×2 / 16×2 | 1009257115 | | K-901930 | -/40 | шт. |
| 20×2 / 20×2 | 1009261004 | | K-901931 | -/30 | шт. |
| 20×2 / 16×2 левый | 1009261001 | | K-901932 | -/30 | шт. |
| 20×2 / 16×2 правый | 1009261002 | | K-901933 | -/10 | шт. |

Внимание:
При подключении отопительных приборов через редукционные тройники необходимо применять комплект, состоящий из левого и правого тройника. Идентификация редукционного тройника, например, правого, состоит в том, что если смотреть со стороны большего диаметра, то изгиб медной трубки направлен вправо.

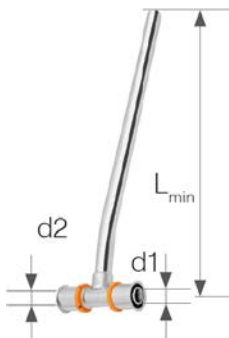

тройник латунный press с трубкой Cu Ø15 никелированный, L=750 мм

ГРУППА: F

| Размер | Новый код | * | Код арт. | Упаковка | Ед. изм. |
|--------------------|------------|---|----------|----------|----------|
| 16×2 / 16×2 | 1009261005 | | K-901934 | -/25 | шт. |
| 20×2 / 20×2 | 1009261009 | | K-901935 | -/20 | шт. |
| 20×2 / 16×2 левый | 1009261000 | | K-901936 | -/20 | шт. |
| 20×2 / 16×2 правый | 1009261007 | | K-901937 | -/20 | шт. |

Внимание:
При подключении отопительных приборов через редукционные тройники необходимо применять комплект, состоящий из левого и правого тройника. Идентификация редукционного тройника, например, правого, состоит в том, что если смотреть со стороны большего диаметра, то изгиб медной трубки направлен вправо.



розетка Ø15

ГРУППА: A

| Размер | Новый код | * | Код арт. | Упаковка | Ед. изм. |
|-----------|------------|---|----------|----------|----------|
| одинарная | 1700183008 | | 2215 | 100 | шт. |
| двойная | 1700183007 | | 2220 | 50 | шт. |

Внимание:
Применяется для маскировки стыка выхода трубы из конструкции пола или стены.

* по специальному заказу - срок реализации до 4 недель | ** поставка по индивидуальному согласованию | *** до исчерпания запасов

Элементы для подсоединения медных трубок Ø15

конусный соединитель на медную трубку G $\frac{3}{4}$ "

ГРУППА: А

| Размер | Новый код | * | Код арт. | Упаковка | Ед. изм. |
|----------------------|------------|---|----------|----------|----------|
| 15 G $\frac{3}{4}$ " | 1709043005 | | 9023.08 | 15/150 | шт. |

Внимание:

Применяется с фитингами с резьбой наружной для конусных соединений труб и с агрегатными вентилями.



универсальный конусный соединитель для труб

ГРУППА: А

| Размер | Новый код | * | Код арт. | Упаковка | Ед. изм. |
|----------------------|------------|---|----------|----------|----------|
| 15 G $\frac{3}{4}$ " | 1709043010 | | 9023.10 | 15/150 | шт. |

Внимание:

Универсальный конусный соединитель для труб позволяет подключать металлические трубы диаметра 15 мм (например, медные, медные никелированные, стальные трубы KAN-therm Steel и Inox). Новая конструкция позволяет использовать его многократно.



гайка и втулка зажимная для медной трубки G $\frac{1}{2}$ "

ГРУППА: А

| Размер | Новый код | * | Код арт. | Упаковка | Ед. изм. |
|----------------------|------------|---|----------|----------|----------|
| 15 G $\frac{1}{2}$ " | 1709043003 | | K-609010 | 20/300 | шт. |

Внимание:

Гайка и втулка применяются с ниппелями и фитингами для конусных соединений.



обжим на медную трубку Ø15

ГРУППА: А

| Размер | Новый код | * | Код арт. | Упаковка | Ед. изм. |
|-------------------|------------|---|----------|----------|----------|
| G $\frac{1}{2}$ " | 1709043011 | | 729202W | 20/300 | шт. |

Внимание:

Обжим используется с корпусом соединителя производства KAN, термостатическими вентилями разных типов, а также с некоторыми фитингами для конусных соединений, имеющих внутреннюю резьбу G $\frac{1}{2}$ ".



кольцо обжимное - сервисный элемент для обжима на медную трубку

ГРУППА: А

| Размер | Новый код | * | Код арт. | Упаковка | Ед. изм. |
|--------|------------|---|----------|----------|----------|
| | 1709226000 | | 7292021 | 100/1500 | шт. |

Внимание:

Обжим используется с корпусом соединителя производства KAN, термостатическими вентилями разных типов, а также с некоторыми фитингами для конусных соединений, имеющих внутреннюю резьбу G $\frac{1}{2}$ ".



корпус соединителя, версия никелированная

ГРУППА: А

| Размер | Новый код | * | Код арт. | Упаковка | Ед. изм. |
|-------------------------------------|------------|---|----------|----------|----------|
| G $\frac{1}{2}$ "×G $\frac{1}{2}$ " | 1709040000 | | 9001.35 | 20/200 | шт. |

Внимание:

Корпус соединителя совместно с обжимом (729202W) используется для подключения медных никелированных трубок Cu15 к арматуре отопительных приборов (боковое подключение) с несочетаемой с обжимом геометрией седла. Кроме того, корпус соединителя с обжимом (729202W) служит для подключения отопительных приборов типа VK (нижнее подключение) с медной никелированной трубкой CU15.



* по специальному заказу - срок реализации до 4 недель | ** поставка по индивидуальному согласованию | *** до исчерпания запасов



отвод PPSU фиксируемый Press с пресс-кольцом (с заглушкой и гайкой M8)

ГРУППА: F

| Размер | Новый код | * | Код арт. | Упаковка | Ед. изм. |
|-----------|------------|---|----------|----------|----------|
| 16×2 / ½" | 1009285005 | | K-905000 | 5/50 | шт. |
| 20×2 / ½" | 1009285013 | | K-905001 | 5/50 | шт. |

Внимание:

Отвод PPSU фиксируемый Press продается в комплекте с пресс-кольцом, гайкой M8 и короткой полимерной заглушкой. Короткая полимерная заглушка предназначена только лишь для испытаний герметичности системы. Для герметизации резьбы в фитингах PPSU нельзя использовать агрессивные химические средства. Применять только паклю с добавлением паст. Не применять для монтажа в каркасных перегородках.



отвод PPSU фиксируемый press с ушками, (с заглушкой)

ГРУППА: F

| Размер | Новый код | * | Код арт. | Упаковка | Ед. изм. |
|-------------|------------|---|----------|----------|----------|
| N 16×2 / ½" | 1009286021 | | | 5/50 | шт. |
| N 20×2 / ½" | 1009286023 | | | 5/50 | шт. |



отвод PPSU фиксируемый press с ушками, удлиненный (с заглушкой)

ГРУППА: F

| Размер | Новый код | * | Код арт. | Упаковка | Ед. изм. |
|-------------|------------|---|----------|----------|----------|
| N 16×2 / ½" | 1009286022 | | | 5/40 | шт. |
| N 20×2 / ½" | 1009286024 | | | 5/40 | шт. |



отвод фиксируемый латунный press - удлиненный с пресс-кольцом (с заглушкой и болтом)

ГРУППА: F

| Размер | Новый код | * | Код арт. | Упаковка | Ед. изм. |
|-----------|------------|---|----------|----------|----------|
| 16×2 / ½" | 1009285009 | | K-905002 | 5/40 | шт. |
| 20×2 / ½" | 1009285001 | | K-905023 | 5/40 | шт. |

Внимание:

Отвод фиксируемый Press продается в комплекте с пресс-кольцом, монтажным болтом и короткой полимерной заглушкой. Короткая полимерная заглушка предназначена только лишь для испытаний герметичности системы. Для герметизации резьбы в фитингах нельзя использовать агрессивные химические средства. Применять только паклю с добавлением паст. Можно применять для монтажа в каркасных перегородках на металлических монтажных плитках.



отвод фиксируемый латунный press с ушками (с заглушкой)

ГРУППА: F

| Размер | Новый код | * | Код арт. | Упаковка | Ед. изм. |
|-----------|------------|---|----------|----------|----------|
| 16×2 / ½" | 1009285059 | | K-905022 | 5/50 | шт. |
| 20×2 / ½" | 1009285062 | | K-085069 | 5/50 | шт. |

Внимание:

Отвод фиксируемый Press продается в комплекте с пресс-кольцом и короткой полимерной заглушкой. Короткая полимерная заглушка предназначена только лишь для испытаний герметичности системы. Для герметизации резьбы в фитингах нельзя использовать агрессивные химические средства. Применять только паклю с добавлением паст.

* по специальному заказу - срок реализации до 4 недель | ** поставка по индивидуальному согласованию | *** до исчерпания запасов

отвод фиксируемый латунный press с ушками - без заглушки

ГРУППА: F

| Размер | Новый код | * | Код арт. | Упаковка | Ед. изм. |
|-------------|------------|---|----------|----------|----------|
| 20×2 / ¼" | 1009285032 | | K-085070 | 5/50 | шт. |
| 25×2,5 / ¼" | 1009285050 | | K-905026 | 2/30 | шт. |
| 26×3 / ¼" | 1009285053 | | K-085027 | 2/30 | шт. |

Внимание:

Отвод фиксируемый Press продается в комплекте с пресс-кольцом.
Для герметизации резьбы в фитингах нельзя использовать агрессивные химические средства.
Применять только паклю с добавлением паст.



шумозащита из резины для отводов фиксируемых с ушками

ГРУППА: F

| Размер | Новый код | * | Код арт. | Упаковка | Ед. изм. |
|--------|------------|---|----------|----------|----------|
| 16-20 | 1009183002 | | K-085030 | 5/25 | шт. |

Внимание:

Применять только для фиксируемых отводов с ушками:

- 1009285059,
- 1009285062,
- 1009285032.



тройник фиксируемый угловой латунный press с пресс-кольцом (с заглушкой и болтом)

ГРУППА: F

| Размер | Новый код | * | Код арт. | Упаковка | Ед. изм. |
|-----------|------------|---|----------|----------|----------|
| 16×2 / ½" | 1009285017 | | K-905003 | 5/40 | шт. |
| 20×2 / ½" | 1009285040 | | K-085104 | 5/40 | шт. |

Внимание:

Тройник фиксируемый Press продается в комплекте с пресс-кольцом, монтажным болтом и короткой полимерной заглушкой.

Короткая полимерная заглушка предназначена только лишь для испытаний герметичности системы.

Для герметизации резьбы в фитингах нельзя использовать агрессивные химические средства.

Применять только паклю с добавлением паст. Можно применять для монтажа в каркасных перегородках на металлических монтажных плитках.



тройник фиксируемый угловой латунный press с пресс-кольцом, с ушками (с заглушкой)

ГРУППА: F

| Размер | Новый код | * | Код арт. | Упаковка | Ед. изм. |
|-----------|------------|---|----------|----------|----------|
| 16×2 / ½" | 1009285077 | | K-085071 | 5/50 | шт. |
| 20×2 / ½" | 1009285082 | | K-085072 | 5/40 | шт. |

Внимание:

Тройник фиксируемый Press продается в комплекте с пресс-кольцом, монтажным болтом и короткой полимерной заглушкой.

Короткая полимерная заглушка предназначена только лишь для испытаний герметичности системы.

Для герметизации резьбы в фитингах нельзя использовать агрессивные химические средства.

Применять только паклю с добавлением паст.



тройник латунный фиксируемый (гнездо для крана) типа "U" с ушками

ГРУППА: F

| Размер | Новый код | * | Код арт. | Упаковка | Ед. изм. |
|---------|------------|---|----------|----------|----------|
| 16×½×16 | 1009285101 | | K-085081 | 5/45 | шт. |
| 20×½×20 | 1009285102 | | K-085082 | 5/45 | шт. |





шумозащита резиновая для тройников фиксируемых типа "U" ГРУППА: F

| Размер | Новый код | * | Код арт. | Упаковка | Ед. изм. |
|--------|------------|---|----------|----------|----------|
| 16-20 | 1009183004 | | K-085035 | 5/25 | шт. |



тройник фиксируемый проходной латунный press (с заглушкой) ГРУППА: F

| Размер | Новый код | * | Код арт. | Упаковка | Ед. изм. |
|-----------|------------|---|----------|----------|----------|
| 20×2 / ½" | 1009285056 | | K-905005 | 5/50 | шт. |

Внимание:

Тройник фиксируемый проходной Press продается в комплекте с пресс-кольцом, монтажным болтом и короткой полимерной заглушкой.

Короткая полимерная заглушка предназначена только лишь для испытаний герметичности системы.

Для герметизации резьбы в фитингах нельзя использовать агрессивные химические средства.

Применять только паклю с добавлением паст. Можно применять для монтажа в каркасных перегородках на металлических монтажных плитках.



тройник фиксируемый проходной латунный press с ушками, с заглушкой ГРУППА: F

| Размер | Новый код | * | Код арт. | Упаковка | Ед. изм. |
|-----------|------------|---|----------|----------|----------|
| 20×2 / ½" | 1009285057 | | K-085010 | 5/40 | шт. |

Внимание:

Тройник фиксируемый проходной Press продается в комплекте с пресс-кольцом, монтажным болтом и короткой полимерной заглушкой.

Короткая полимерная заглушка предназначена только лишь для испытаний герметичности системы.

Для герметизации резьбы в фитингах нельзя использовать агрессивные химические средства.

Применять только паклю с добавлением паст.



отвод фиксируемый латунный press с ушками для монтажа в каркасных перегородках ГРУППА: F

| Размер | Новый код | * | Код арт. | Упаковка | Ед. изм. |
|-----------|------------|---|----------|----------|----------|
| 16×2 / ½" | 1009285029 | | K-085068 | 2/20 | шт. |

Внимание:

Для герметизации резьбы в фитингах нельзя использовать агрессивные химические средства.

Применять только паклю с добавлением паст.



тройник латунный press с внутренней резьбой для монтажа в каркасных перегородках ГРУППА: F

| Размер | Новый код | * | Код арт. | Упаковка | Ед. изм. |
|------------------|------------|---|----------|----------|----------|
| 16×2 / ½" / 16×2 | 1009258012 | | K-084010 | 2/20 | шт. |
| 20×2 / ½" / 16×2 | 1009258017 | | K-084020 | 2/20 | шт. |
| 20×2 / ½" / 20×2 | 1009258018 | | K-084030 | 2/20 | шт. |

Внимание:

Для герметизации резьбы в фитингах нельзя использовать агрессивные химические средства.

Применять только паклю с добавлением паст.

* по специальному заказу - срок реализации до 4 недель | ** поставка по индивидуальному согласованию | *** до истощения запасов

отвод фиксируемый press латунный с ушками, удлиненный для монтажа в каркасных перегородках

ГРУППА: F

| Размер | Новый код | * | Код арт. | Упаковка | Ед. изм. |
|-----------|------------|---|----------|----------|----------|
| 16×2 / ½" | 1009285054 | | K-085067 | 2/20 | шт. |



комплект фиксируемых латунных отводов на монтажной плитке

ГРУППА: F

| Размер | Новый код | * | Код арт. | Упаковка | Ед. изм. |
|-----------|------------|---|----------|----------|----------|
| 16×2 / ½" | 1009285000 | | K-201050 | 1/10 | шт. |



Внимание:

Отводы фиксируемые Press продаются в комплекте с пресс-кольцом, монтажным болтом, короткой полимерной заглушкой и монтажной плиткой с выступом.

Короткая полимерная заглушка предназначена только лишь для испытаний герметичности системы.

Для герметизации резьбы в фитингах нельзя использовать агрессивные химические средства.

Применять только паклю с добавлением паст. Можно применять для монтажа в каркасных перегородках.

плитка монтажная - полимерная

ГРУППА: A

| Размер | Новый код | * | Код арт. | Упаковка | Ед. изм. |
|-------------------|------------|---|----------|----------|----------|
| одинарная | 1700210011 | | 6090.050 | 10/160 | шт. |
| двойная (L=150мм) | 1700210006 | | 6090.060 | 10/70 | шт. |
| двойная (L=80мм) | 1700210010 | | 6090.070 | 10/100 | шт. |
| двойная (L=50мм) | 1700210008 | | 6090.080 | 10/120 | шт. |



Внимание:

Позволяет монтировать фиксируемые отводы и тройники на стене и в штробах стены. Не применять для монтажа в каркасных перегородках.

плитка монтажная - металлическая

ГРУППА: A

| Размер | Новый код | * | Код арт. | Упаковка | Ед. изм. |
|------------------------|------------|---|----------|----------|----------|
| двойная (L= 80, 150мм) | 1700210014 | | 6090.13 | 1/42 | шт. |

Внимание:

Позволяет монтировать отводы и тройники фиксируемые и с ушками на стене, в штробах стены, а также на каркасных перегородках.

Монтажная плитка укомплектована винтами для монтажа фиксируемых отводов с ушками (6 шт.).

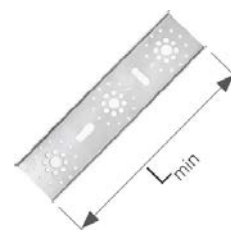

плитка монтажная с выступом - металлическая

ГРУППА: A

| Размер | Новый код | * | Код арт. | Упаковка | Ед. изм. |
|----------------------------|------------|---|----------|----------|----------|
| двойная (L= 50, 80, 150мм) | 1700210002 | | 6090.09 | 10/20 | шт. |
| двойная (L= 50мм) | 1700210013 | | 6090.10 | 10/80 | шт. |

Внимание:

Позволяет монтировать отводы и тройники фиксируемые на стене и в штробах стены, а также на каркасных перегородках.

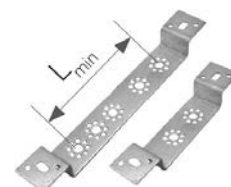

плитка монтажная с выступом для монтажа в каркасных перегородках - металлическая

ГРУППА: A

| Размер | Новый код | * | Код арт. | Упаковка | Ед. изм. |
|-----------------|------------|---|----------|----------|----------|
| 80, 100, 150 мм | 1700210025 | | | 1/30 | шт. |



* по специальному заказу - срок реализации до 4 недель | ** поставка по индивидуальному согласованию | *** до исчерпания запасов

Инструмент для соединений Press



пресс ручной с разборными рукоятками для соединителей типа press с пресс-кольцом

ГРУППА: К

| Новый код | * | Код арт. | Упаковка | Ед. изм. |
|------------|---|----------|----------|----------|
| 1936267174 | | ZAPR02 | 1 | шт. |

Внимание:

Пресс ручной с разборными рукоятками предназначен для выполнения соединения труб диаметра Ø16, Ø20, Ø25, Ø26 мм.



пресс-клещи для соединителей типа press с пресс-кольцом

ГРУППА: К

| Размер | Новый код | * | Код арт. | Упаковка | Ед. изм. |
|--------|------------|---|----------|----------|----------|
| 14 | 1936267220 | | ZAPR14R | 1 | шт. |
| 16 | 1936267122 | | ZAPR16R | 1 | шт. |
| 20 | 1936267125 | | ZAPR20R | 1 | шт. |
| 25 | 1936267127 | | ZAPR25R | 1 | шт. |
| 26 | 1936267130 | | ZAPR26R | 1 | шт. |
| 32 | 1936267137 | | ZAPRE32 | 1 | шт. |
| 40 | 1936267139 | | ZAPRE40 | 1 | шт. |
| 50 | 1936267134 | * | ZAPRE50 | 1 | шт. |
| 63 | 1936267136 | * | ZAPRE63 | 1 | шт. |

Внимание:

Диаметры Ø14, Ø16, Ø20, Ø25, Ø32, Ø40 - профиль обжима "U"

Диаметр Ø26 - профиль обжима "С"

Диаметры Ø50, Ø63 - профиль обжима "ТН"



ножницы для резки труб многослойных Ø14-32

ГРУППА: К

| Новый код | * | Код арт. | Упаковка | Ед. изм. |
|------------|---|----------|----------|----------|
| 1936267054 | | RS1435 | 1/20 | шт. |



лезвие для ножниц для резки труб многослойных Ø14-32

ГРУППА: К

| Новый код | * | Код арт. | Упаковка | Ед. изм. |
|------------|---|----------|----------|----------|
| 1936267059 | * | RSM1435 | 1 | шт. |



труборез роликовый для резки многослойных труб Ø16-63

ГРУППА: К

| Новый код | * | Код арт. | Упаковка | Ед. изм. |
|------------|---|----------|----------|----------|
| 1936267056 | | 2519950 | 1 | шт. |

* по специальному заказу - срок реализации до 4 недель | ** поставка по индивидуальному согласованию | *** до исчерпания запасов

режущий диск к труборезам для резки многослойных труб
Ø16-63 - сервисный элемент

ГРУППА: К

| Новый код | * | Код арт. | Упаковка | Ед. изм. |
|------------|---|----------|----------|----------|
| 1941267039 | * | 290016 | 1 | шт. |



минирезак для медной трубки Ø15

ГРУППА: К

| Новый код | * | Код арт. | Упаковка | Ед. изм. |
|------------|---|----------|----------|----------|
| 1941267048 | | 210416 | 1 | шт. |



режущий диск 2,9 мм для минирезака

ГРУППА: К

| Новый код | * | Код арт. | Упаковка | Ед. изм. |
|------------|---|----------|----------|----------|
| 1938267045 | * | 334R | 1 | шт. |



калибратор для многослойных труб

ГРУППА: К

| Размер | Новый код | * | Код арт. | Упаковка | Ед. изм. |
|---------|------------|---|----------|----------|----------|
| 14 | 1936267022 | * | KL14 | 1 | шт. |
| 16 | 1936267026 | | KL16 | 1 | шт. |
| 20 | 1936267028 | | KL20 | 1 | шт. |
| 25 / 26 | 1936267030 | | KL26 | 1 | шт. |



калибратор универсальный для многослойных труб

ГРУППА: К

| Размер | Новый код | * | Код арт. | Упаковка | Ед. изм. |
|-----------------|------------|---|----------|----------|----------|
| 16 / 20 / 25-26 | 1936267044 | | KL162026 | 1 | шт. |
| 25-26 / 32 / 40 | 1936267039 | | KL263240 | 1 | шт. |
| 50 / 63 | 1936267046 | * | KL5063 | 1 | шт. |



комплект - пресс ручной с разборными рукоятками для соединителей типа Press с пресс-кольцом

ГРУППА: К

| Новый код | * | Код арт. | Упаковка | Ед. изм. |
|------------|---|----------|----------|----------|
| 1936267217 | | KPPZ/M | 1 | к-т |



Внимание:

Пресс продается в комплекте с чемоданом.

В состав комплекта входят:

- 1936267174 пресс ручной с разборными рукоятками для соединителей типа Press с пресс-кольцом
- 1936267122 пресс-клещи U16 для пресса
- 1936267125 пресс-клещи U20 для пресса
- 1936267130 пресс-клещи U26 для пресса
- 1936267054 ножницы для резки многослойных труб
- 1936267044 калибратор универсальный для многослойных труб Ø16/Ø20/Ø25-26
- 1941267135 чемодан для ручного пресса с разборными рукоятками



пресс электрический Power Press SE

ГРУППА: К

| Новый код | * | Код арт. | Упаковка | Ед. изм. |
|------------|---|----------|----------|----------|
| 1936267160 | | ZAPR01 | 1 | шт. |

Внимание:
Электрический пресс поставляется в комплекте с чемоданом.
Пресс-клещи не входят в комплект.

пресс аккумуляторный Aku Press

ГРУППА: К

| Новый код | * | Код арт. | Упаковка | Ед. изм. |
|------------|---|----------|----------|----------|
| 1936267152 | | ZAPRAK | 1 | шт. |

Внимание:
Пресс поставляется в комплекте с аккумулятором, зарядным устройством и чемоданом.
Пресс-клещи не входят в комплект.

пружина наружная для многослойных труб

ГРУППА: К

| Размер | Новый код | * | Код арт. | Упаковка | Ед. изм. |
|--------|------------|---|----------|----------|----------|
| 14 | 1936267079 | * | SZ-1410 | 1 | шт. |
| 16 | 1936267081 | | SZ-1612 | 1 | шт. |
| 20 | 1936267086 | | SZ-2016 | 1 | шт. |
| 25-26 | 1936267088 | | SZ-2620 | 1 | шт. |

пружина внутренняя для многослойных труб

ГРУППА: К

| Размер | Новый код | * | Код арт. | Упаковка | Ед. изм. |
|--------|------------|---|----------|----------|----------|
| 14 | 1936267073 | * | SW-1410 | 1 | шт. |
| 16 | 1936267075 | | SW-1612 | 1 | шт. |
| 20 | 1936267077 | | SW-2016 | 1 | шт. |
| 25-26 | 1936267071 | | SW-2620 | 1 | шт. |

ключ рожково-разрезной для прикручивания соединителей G^{3/4}"

ГРУППА: К

| Размер | Новый код | * | Код арт. | Упаковка | Ед. изм. |
|--------|------------|---|----------|----------|----------|
| 30 мм | 1938267035 | * | K-501900 | 1 | шт. |

* по специальному заказу - срок реализации до 4 недель | ** поставка по индивидуальному согласованию | *** до исчерпания запасов

Ø 16-110 мм



SYSTEM **KAN-therm**

PP

BY 03/2019-1.2

Высокое качество
за разумную цену

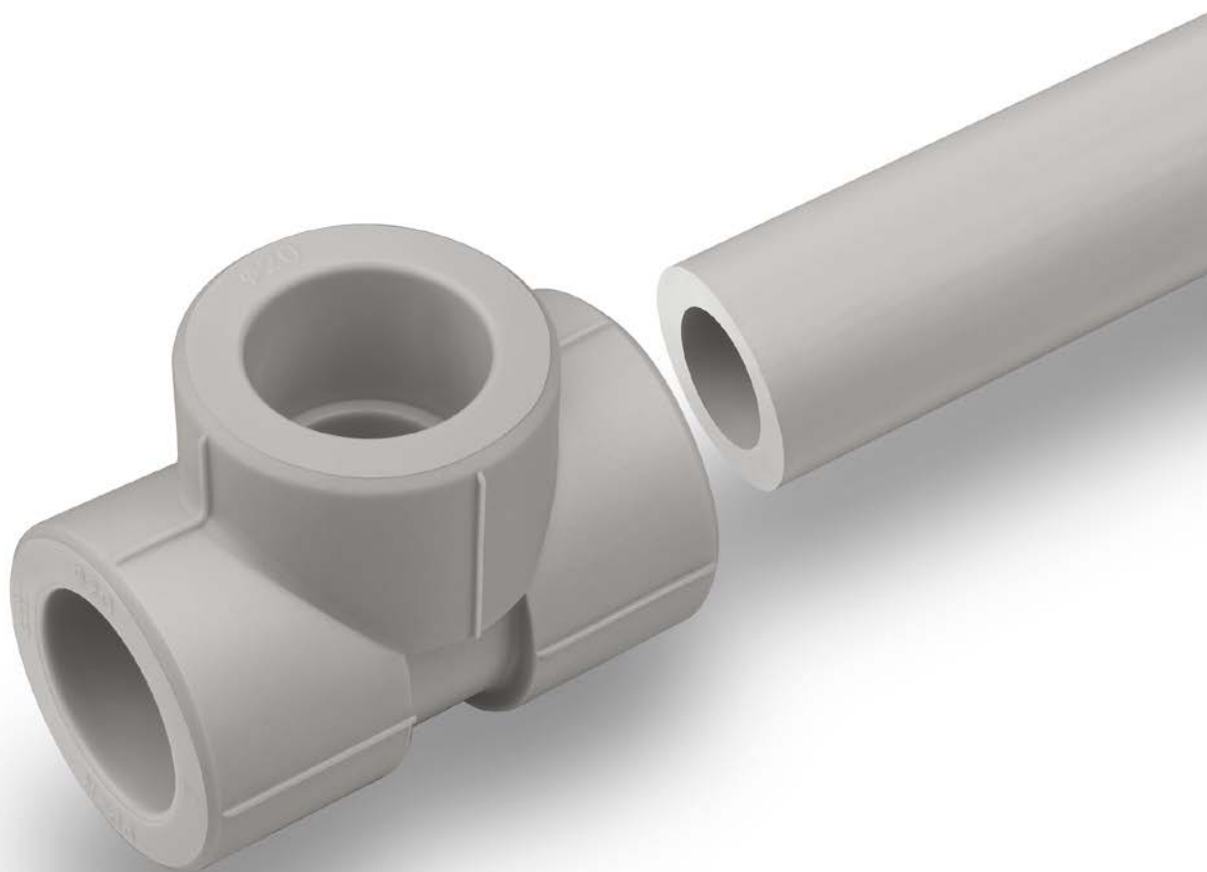

ТЕХНОЛОГИЯ УСПЕХА



ISO 9001

Оглавление

| | |
|---|----|
| System KAN-therm PP - ассортимент | 53 |
| Инструмент для соединений PP | 65 |

System KAN-therm PP - асортимент

труба PN10 (S5/SDR11)

ГРУППА: L



| Размер | Новый код | * | Код арт. | Упаковка | Ед. Изм. |
|----------|------------|-----|----------|----------|----------|
| 20×1,9 | 1229202002 | *** | 04000120 | 4/200 | м |
| 25×2,3 | 1229202004 | *** | 04000125 | 4/160 | м |
| 32×2,9 | 1229202006 | *** | 04000132 | 4/80 | м |
| 40×3,7 | 1229202009 | *** | 04000140 | 4/60 | м |
| 50×4,6 | 1229202010 | *** | 04000150 | 4/40 | м |
| 63×5,8 | 1229202012 | *** | 04000163 | 4/24 | м |
| 75×6,8 | 1229202014 | *** | 04000175 | 4/20 | м |
| 90×8,2 | 1229202016 | *** | 04000190 | 4/12 | м |
| 110×10,0 | 1229202000 | *** | 04000111 | 4/8 | м |

труба PN16 (S3,2/SDR7,4)

ГРУППА: L



| Размер | Новый код | * | Код арт. | Упаковка | Ед. Изм. |
|----------|------------|---|----------|----------|----------|
| 20×2,8 | 1229203001 | | 04000220 | 4/160 | м |
| 25×3,5 | 1229203003 | | 04000225 | 4/100 | м |
| 32×4,4 | 1229203005 | | 04000232 | 4/60 | м |
| 40×5,5 | 1229203008 | | 04000240 | 4/40 | м |
| 50×6,9 | 1229203010 | | 04000250 | 4/28 | м |
| 63×8,6 | 1229203012 | | 04000263 | 4/16 | м |
| 75×10,3 | 1229203014 | | 04000275 | 4/12 | м |
| 90×12,3 | 1229203016 | | 04000290 | 4/8 | м |
| 110×15,1 | 1229203000 | | 04000211 | 4/4 | м |

труба PN20 (S2,5/SDR6)

ГРУППА: L



| Размер | Новый код | * | Код арт. | Упаковка | Ед. Изм. |
|----------|------------|---|----------|----------|----------|
| 16×2,7 | 1229206031 | | 04000316 | 4/200 | м |
| 20×3,4 | 1229206033 | | 04000320 | 4/160 | м |
| 25×4,2 | 1229206035 | | 04000325 | 4/100 | м |
| 32×5,4 | 1229206037 | | 04000332 | 4/60 | м |
| 40×6,7 | 1229206039 | | 04000340 | 4/40 | м |
| 50×8,3 | 1229206041 | | 04000350 | 4/28 | м |
| 63×10,5 | 1229206043 | | 04000363 | 4/16 | м |
| 75×12,5 | 1229206045 | | 04000375 | 4/12 | м |
| 90×15,0 | 1229206047 | | 04000390 | 4/8 | м |
| 110×18,3 | 1229206029 | | 04000311 | 4/4 | м |

* по специальному заказу - срок реализации до 4 недель | ** поставка по индивидуальному согласованию | *** до исчерпания запасов



труба PN16 (S3,2/SDR7,4) Stabi AI

ГРУППА: М

| Размер | Новый код | * | Код арт. | Упаковка | Ед. изм. |
|---------|------------|-----|----------|----------|----------|
| 20×2,8 | 1229206003 | *** | 03800020 | 4/100 | м |
| 25×3,5 | 1229206007 | *** | 03800025 | 4/80 | м |
| 32×4,4 | 1229206011 | *** | 03800032 | 4/40 | м |
| 40×5,5 | 1229206015 | *** | 03800040 | 4/28 | м |
| 50×6,9 | 1229206019 | *** | 03800050 | 4/20 | м |
| 63×8,6 | 1229206022 | *** | 03800063 | 4/12 | м |
| 75×10,3 | 1229206025 | *** | 03800075 | 4/8 | м |



труба PN20 (S2,5/SDR6) Stabi AI

ГРУППА: М

| Размер | Новый код | * | Код арт. | Упаковка | Ед. изм. |
|----------|------------|---|----------|----------|----------|
| 16×2,7 | 1229205003 | | 03900016 | 4/160 | м |
| 20×3,4 | 1229205005 | | 03900020 | 4/100 | м |
| 25×4,2 | 1229205007 | | 03900025 | 4/80 | м |
| 32×5,4 | 1229205009 | | 03900032 | 4/40 | м |
| 40×6,7 | 1229205012 | | 03900040 | 4/28 | м |
| 50×8,3 | 1229205015 | | 03900050 | 4/20 | м |
| 63×10,5 | 1229205018 | | 03900063 | 4/12 | м |
| 75×12,5 | 1229205021 | | 03900075 | 4/8 | м |
| 90×15,0 | 1229205000 | | 03900090 | 4/8 | м |
| 110×18,3 | 1229205002 | | 03900011 | 4/4 | м |



труба PN16 (S3,2/SDR7,4) Glass

ГРУППА: М

| Размер | Новый код | * | Код арт. | Упаковка | Ед. изм. |
|----------|------------|---|----------|----------|----------|
| 20×2,8 | 1229204002 | | 03810020 | 4/100 | м |
| 25×3,5 | 1229204003 | | 03810025 | 4/80 | м |
| 32×4,4 | 1229204004 | | 03810032 | 4/40 | м |
| 40×5,5 | 1229204005 | | 03810040 | 4/28 | м |
| 50×6,9 | 1229204006 | | 03810050 | 4/20 | м |
| 63×8,6 | 1229204007 | | 03810063 | 4/12 | м |
| 75×10,3 | 1229204008 | | 03810075 | 4/8 | м |
| 90×12,3 | 1229204009 | | 03810090 | 4/8 | м |
| 110×15,1 | 1229204000 | | 03810011 | 4/4 | м |



труба PN20 (S2,5/SDR6) Glass

ГРУППА: М

| Размер | Новый код | * | Код арт. | Упаковка | Ед. изм. |
|----------|------------|---|----------|----------|----------|
| 20×3,4 | 1229205025 | | 03910020 | 4/100 | м |
| 25×4,2 | 1229205026 | | 03910025 | 4/80 | м |
| 32×5,4 | 1229205027 | | 03910032 | 4/40 | м |
| 40×6,7 | 1229205011 | | 03910040 | 4/28 | м |
| 50×8,3 | 1229205014 | | 03910050 | 4/20 | м |
| 63×10,5 | 1229205017 | | 03910063 | 4/12 | м |
| 75×12,5 | 1229205020 | | 03910075 | 4/8 | м |
| 90×15,0 | 1229205024 | | 03910090 | 4/8 | м |
| 110×18,3 | 1229205001 | | 03910011 | 4/4 | м |

* по специальному заказу - срок реализации до 4 недель | ** поставка по индивидуальному согласованию | *** до исчерпания запасов

муфта

ГРУППА: N

| Размер | Новый код | * | Код арт. | Упаковка | Ед. изм. |
|--------|------------|---|----------|----------|----------|
| 16 | 1209245001 | | 04103016 | 80/1360 | шт. |
| 20 | 1209245002 | | 04103020 | 100/700 | шт. |
| 25 | 1209245003 | | 04103025 | 50/550 | шт. |
| 32 | 1209245004 | | 04103032 | 40/280 | шт. |
| 40 | 1209245005 | | 04103040 | 30/180 | шт. |
| 50 | 1209245006 | | 04103050 | 110 | шт. |
| 63 | 1209245007 | | 04103063 | 60 | шт. |
| 75 | 1209245008 | | 04103075 | 45 | шт. |
| 90 | 1209245009 | | 04103090 | 24 | шт. |
| 110 | 1209245000 | | 04103011 | 16 | шт. |



муфта редукционная nippleная

ГРУППА: N

| Размер | Новый код | * | Код арт. | Упаковка | Ед. изм. |
|--------|------------|---|----------|----------|----------|
| 20×16 | 1209220004 | | 04108020 | 100/1200 | шт. |
| 25×16 | 1209220005 | | 04108025 | 50/1100 | шт. |
| 25×20 | 1209220006 | | 04108026 | 100/900 | шт. |
| 32×20 | 1209220007 | | 04108032 | 80/640 | шт. |
| 32×25 | 1209220008 | | 04108033 | 80/560 | шт. |
| 40×20 | 1209220009 | | 04108040 | 50/400 | шт. |
| 40×25 | 1209220010 | | 04108041 | 50/350 | шт. |
| 40×32 | 1209220011 | | 04108042 | 50/300 | шт. |
| 50×32 | 1209220000 | | 04108050 | 30/180 | шт. |
| 50×40 | 1209220012 | | 04108051 | 30/150 | шт. |
| 63×32 | 1209220013 | | 04108063 | 100 | шт. |
| 63×40 | 1209220014 | | 04108064 | 100 | шт. |
| 63×50 | 1209220015 | | 04108065 | 100 | шт. |
| 75×50 | 1209220016 | | 04108075 | 80 | шт. |
| 75×63 | 1209220017 | | 04108076 | 50 | шт. |
| 90×50 | 1209220018 | | 04108090 | 48 | шт. |
| 90×63 | 1209220019 | | 04108091 | 45 | шт. |
| 90×75 | 1209220020 | | 04108092 | 45 | шт. |
| 110×63 | 1209220001 | | 04108012 | 27 | шт. |
| 110×75 | 1209220002 | | 04108013 | 27 | шт. |
| 110×90 | 1209220003 | | 04108011 | 27 | шт. |



Внимание:

Муфты редукционные nippleные предназначены для непосредственного вваривания в гнездо фитинга.



муфта с резьбой наружной

ГРУППА: N

| Размер | Новый код | * | Код арт. | Упаковка | Ед. изм. | |
|----------|------------|---|----------|----------|----------|--|
| 16×½" | 1209051003 | | 04103216 | 20/160 | шт. | |
| 20×½" | 1209051004 | | 04103220 | 20/160 | шт. | |
| 20×¾" | 1209051005 | | 04103221 | 30/120 | шт. | |
| 25×½" | 1209051006 | | 04103225 | 20/140 | шт. | |
| 25×¾" | 1209051007 | | 04103226 | 30/120 | шт. | |
| N 25×1" | 1209245018 | | | 80 | шт. | |
| 32×¾" | 1209051009 | | 04103231 | 80 | шт. | |
| 32×1" | 1209051008 | | 04103232 | 80 | шт. | |
| N 32×1¼" | 1209245019 | | | 50 | шт. | |
| 40×1¼" | 1209051010 | | 04103240 | 50 | шт. | |
| 50×1½" | 1209051012 | | 04103250 | 36 | шт. | |
| 63×2" | 1209051013 | | 04103263 | 18 | шт. | |
| 75×2½" | 1209051014 | | 04103275 | 10 | шт. | |
| 90×3" | 1209051015 | | 04103290 | 6 | шт. | |

Внимание:

Элемент можно вкручивать с помощью рожкового ключа.



муфта с резьбой внутренней

ГРУППА: N

| Размер | Новый код | * | Код арт. | Упаковка | Ед. изм. | |
|---------|------------|---|----------|----------|----------|--|
| 16×½" | 1209050002 | | 04103116 | 20/200 | шт. | |
| 20×½" | 1209050003 | | 04103120 | 20/180 | шт. | |
| 20×¾" | 1209050004 | | 04103121 | 30/150 | шт. | |
| 25×½" | 1209050005 | | 04103125 | 20/160 | шт. | |
| 25×¾" | 1209050006 | | 04103126 | 30/150 | шт. | |
| N 25×1" | 1209245020 | | | 100 | шт. | |
| 32×¾" | 1209050008 | | 04103131 | 100 | шт. | |
| 32×1" | 1209050007 | | 04103132 | 100 | шт. | |
| 40×1¼" | 1209050009 | | 04103140 | 60 | шт. | |
| 50×1½" | 1209050011 | | 04103150 | 35 | шт. | |
| 63×2" | 1209050012 | | 04103163 | 18 | шт. | |
| 75×2½" | 1209050013 | | 04103175 | 12 | шт. | |
| 90×3" | 1209050014 | | 04103190 | 8 | шт. | |

Внимание:

Элемент можно вкручивать с помощью рожкового ключа.



отвод 90°

ГРУППА: N

| Размер | Новый код | * | Код арт. | Упаковка | Ед. изм. | |
|--------|------------|---|----------|----------|----------|--|
| 16 | 1209068010 | | 04104016 | 50/900 | шт. | |
| 20 | 1209068011 | | 04104020 | 100/500 | шт. | |
| 25 | 1209068012 | | 04104025 | 50/350 | шт. | |
| 32 | 1209068013 | | 04104032 | 20/200 | шт. | |
| 40 | 1209068014 | | 04104040 | 20/120 | шт. | |
| 50 | 1209068015 | | 04104050 | 60 | шт. | |
| 63 | 1209068016 | | 04104063 | 32 | шт. | |
| 75 | 1209068017 | | 04104075 | 20 | шт. | |
| 90 | 1209068018 | | 04104090 | 12 | шт. | |
| 110 | 1209068009 | | 04104011 | 8 | шт. | |

* по специальному заказу - срок реализации до 4 недель | ** поставка по индивидуальному согласованию | *** до исчерпания запасов

ОТВОД НИППЕЛЬНЫЙ 90°

ГРУППА: N

| Размер | Новый код | * | Код арт. | Упаковка | Ед. изм. | |
|--------|------------|---|----------|----------|----------|--|
| 16 | 1209068022 | | 04104216 | 50/1000 | шт. | |
| 20 | 1209068023 | | 04104220 | 100/600 | шт. | |
| 25 | 1209068024 | | 04104225 | 50/400 | шт. | |
| 32 | 1209068025 | | 04104232 | 50/200 | шт. | |



ОТВОД 45°

ГРУППА: N

| Размер | Новый код | * | Код арт. | Упаковка | Ед. изм. | |
|--------|------------|---|----------|----------|----------|--|
| 16 | 1209068000 | | 04104316 | 50/950 | шт. | |
| 20 | 1209068001 | | 04104320 | 100/700 | шт. | |
| 25 | 1209068002 | | 04104325 | 50/400 | шт. | |
| 32 | 1209068003 | | 04104332 | 40/200 | шт. | |
| 40 | 1209068004 | | 04104340 | 20/140 | шт. | |
| 50 | 1209068005 | | 04104350 | 80 | шт. | |
| 63 | 1209068006 | | 04104363 | 40 | шт. | |
| 75 | 1209068007 | | 04104375 | 25 | шт. | |
| 90 | 1209068008 | | 04104390 | 14 | шт. | |



ОТВОД НИППЕЛЬНЫЙ 45°

ГРУППА: N

| Размер | Новый код | * | Код арт. | Упаковка | Ед. изм. | |
|--------|------------|---|----------|----------|----------|--|
| 16 | 1209068019 | | 04104116 | 50/1050 | шт. | |
| 20 | 1209068020 | | 04104120 | 100/700 | шт. | |
| 25 | 1209068021 | | 04104125 | 50/450 | шт. | |



ОТВОД ФИКСИРУЕМЫЙ С УШКАМИ С РЕЗЬБОЙ ВНУТРЕННЕЙ (ГНЕЗДО ДЛЯ КРАНА)

ГРУППА: N

| Размер | Новый код | * | Код арт. | Упаковка | Ед. изм. | |
|--------|------------|---|----------|----------|----------|--|
| 16×½" | 1209069006 | | 04104416 | 20/140 | шт. | |
| 20×½" | 1209069007 | | 04104420 | 20/140 | шт. | |
| 25×½" | 1209069008 | | 04104425 | 20/120 | шт. | |



ОТВОД С РЕЗЬБОЙ НАРУЖНОЙ

ГРУППА: N

| Размер | Новый код | * | Код арт. | Упаковка | Ед. изм. | |
|--------|------------|---|----------|----------|----------|--|
| 16×½" | 1209070000 | | 04104516 | 20/140 | шт. | |
| 20×½" | 1209070001 | | 04104520 | 30/90 | шт. | |
| 20×¾" | 1209070002 | | 04104521 | 30/90 | шт. | |
| 25×½" | 1209070003 | | 04104525 | 20/120 | шт. | |
| 25×¾" | 1209070004 | | 04104526 | 30/90 | шт. | |
| 32×¾" | 1209070005 | | 04104532 | 30/60 | шт. | |



* по специальному заказу - срок реализации до 4 недель | ** поставка по индивидуальному согласованию | *** до исчерпания запасов



отвод с резьбой наружной

ГРУППА: N

| Размер | Новый код | * | Код арт. | Упаковка | Ед. изм. |
|--------|------------|---|----------|----------|----------|
| 32×1" | 1209070006 | | 04104534 | 50 | шт. |

Внимание:
Соединитель имеет многоугольник под рожковый ключ.



отвод с резьбой внутренней

ГРУППА: N

| Размер | Новый код | * | Код арт. | Упаковка | Ед. изм. |
|--------|------------|---|----------|----------|----------|
| 16×½" | 1209069000 | | 04104616 | 20/180 | шт. |
| 20×½" | 1209069001 | | 04104620 | 20/140 | шт. |
| 20×¾" | 1209069002 | | 04104621 | 30/120 | шт. |
| 25×½" | 1209069003 | | 04104625 | 20/120 | шт. |
| 25×¾" | 1209069004 | | 04104626 | 30/120 | шт. |
| 32×¾" | 1209069005 | | 04104632 | 30/90 | шт. |



отвод с резьбой внутренней

ГРУППА: N

| Размер | Новый код | * | Код арт. | Упаковка | Ед. изм. |
|--------|------------|---|----------|----------|----------|
| 32×1" | 1209069009 | | 04104634 | 50 | шт. |

Внимание:
Соединитель имеет многоугольник под рожковый ключ.



тройник

ГРУППА: N

| Размер | Новый код | * | Код арт. | Упаковка | Ед. изм. |
|--------|------------|---|----------|----------|----------|
| 16 | 1209257001 | | 04105116 | 40/640 | шт. |
| 20 | 1209257002 | | 04105120 | 80/400 | шт. |
| 25 | 1209257003 | | 04105125 | 20/240 | шт. |
| 32 | 1209257004 | | 04105132 | 20/140 | шт. |
| 40 | 1209257005 | | 04105140 | 15/75 | шт. |
| 50 | 1209257006 | | 04105150 | 50 | шт. |
| 63 | 1209257007 | | 04105163 | 24 | шт. |
| 75 | 1209257008 | | 04105175 | 15 | шт. |
| 90 | 1209257009 | | 04105190 | 10 | шт. |
| 110 | 1209257000 | | 04105111 | 8 | шт. |

* по специальному заказу - срок реализации до 4 недель | ** поставка по индивидуальному согласованию | *** до исчерпания запасов

тройник редукционный

ГРУППА: N

| Размер | Новый код | * | Код арт. | Упаковка | Ед. изм. | |
|----------|------------|---|----------|----------|----------|--|
| 20×16×20 | 1209257011 | | 04105020 | 20/380 | шт. | |
| 25×16×25 | 1209257012 | | 04105025 | 20/260 | шт. | |
| 25×20×25 | 1209257013 | | 04105026 | 20/240 | шт. | |
| 32×16×32 | 1209257016 | | 04105032 | 20/140 | шт. | |
| 32×20×32 | 1209257017 | | 04105033 | 20/140 | шт. | |
| 32×25×32 | 1209257018 | | 04105034 | 20/140 | шт. | |
| 40×20×40 | 1209257019 | | 04105040 | 20/80 | шт. | |
| 40×25×40 | 1209257020 | | 04105041 | 15/90 | шт. | |
| 40×32×40 | 1209257021 | | 04105042 | 15/90 | шт. | |
| 50×20×50 | 1209257022 | | 04105050 | 60 | шт. | |
| 50×25×50 | 1209257023 | | 04105051 | 65 | шт. | |
| 50×32×50 | 1209257024 | | 04105052 | 60 | шт. | |
| 50×40×50 | 1209257025 | | 04105053 | 50 | шт. | |
| 63×32×63 | 1209257026 | | 04105063 | 30 | шт. | |
| 63×40×63 | 1209257027 | | 04105064 | 22 | шт. | |
| 63×50×63 | 1209257028 | | 04105065 | 22 | шт. | |
| 75×40×75 | 1209257029 | | 04105075 | 17 | шт. | |
| 90×50×90 | 1209257030 | | 04105090 | 12 | шт. | |
| 90×63×90 | 1209257031 | | 04105091 | 10 | шт. | |
| 90×75×90 | 1209257032 | | 04105092 | 12 | шт. | |



тройник с резьбой наружной

ГРУППА: N

| Размер | Новый код | * | Код арт. | Упаковка | Ед. изм. | |
|--------|------------|---|----------|----------|----------|--|
| 20×½" | 1209259000 | | 04105316 | 20/120 | шт. | |



тройник с резьбой внутренней

ГРУППА: N

| Размер | Новый код | * | Код арт. | Упаковка | Ед. изм. | |
|----------|------------|---|----------|----------|----------|--|
| 16×½"×16 | 1209258000 | | 04105216 | 20/140 | шт. | |
| 20×½"×20 | 1209258002 | | 04105220 | 20/120 | шт. | |
| 20×¾"×20 | 1209258003 | | 04105221 | 30/90 | шт. | |
| 25×½"×25 | 1209258004 | | 04105225 | 20/180 | шт. | |
| 25×¾"×25 | 1209258005 | | 04105226 | 30/180 | шт. | |
| 32×¾"×32 | 1209258006 | | 04105232 | 15/60 | шт. | |



тройник с резьбой внутренней

ГРУППА: N

| Размер | Новый код | * | Код арт. | Упаковка | Ед. изм. | |
|----------|------------|---|----------|----------|----------|--|
| 32×1"×32 | 1209258007 | | 04105233 | 15/60 | шт. | |

Внимание:
Соединитель имеет многоугольник под рожковый ключ.





тройник угловой

ГРУППА: N

| Размер | Новый код | * | Код арт. | Упаковка | Ед. изм. |
|--------|------------|---|----------|----------|----------|
| 20 | 1209257010 | | 04105416 | 40/360 | шт. |



крестовина

ГРУППА: N

| Размер | Новый код | * | Код арт. | Упаковка | Ед. изм. |
|--------|------------|---|----------|----------|----------|
| 16 | 1209057000 | | 04106016 | 80/480 | шт. |
| 20 | 1209057001 | | 04106020 | 40/320 | шт. |



соединитель разъемный PP - PP

ГРУППА: N

| Размер | Новый код | * | Код арт. | Упаковка | Ед. изм. |
|--------|------------|---|----------|----------|----------|
| 20×¾" | 1209065001 | | 04107020 | 20/200 | шт. |



соединитель с накидной гайкой с уплотнительной прокладкой

ГРУППА: N

| Размер | Новый код | * | Код арт. | Упаковка | Ед. изм. |
|--------|------------|---|----------|----------|----------|
| 16×¾" | 1209105000 | | 04107116 | 50/300 | шт. |
| 20×¾" | 1209105001 | | 04107120 | 50/400 | шт. |
| 25×1" | 1209105002 | | 04107125 | 20/100 | шт. |



соединитель с накидной гайкой PP муфтовый «американка»

ГРУППА: N

| Размер | Новый код | * | Код арт. | Упаковка | Ед. изм. |
|---------|------------|---|----------|----------|----------|
| N 20×½" | 1209271006 | | | 20/200 | шт. |
| N 20×¾" | 1209271007 | | | 20/200 | шт. |
| N 25×¾" | 1209271008 | | | 20/200 | шт. |



соединитель разъемный с плоским уплотнением

ГРУППА: N

| Размер | Новый код | * | Код арт. | Упаковка | Ед. изм. |
|--------|------------|---|----------|----------|----------|
| 16×½" | 1209271000 | | 04107216 | 20/200 | шт. |
| 20×½" | 1209271001 | | 04107220 | 20/200 | шт. |
| 20×¾" | 1209271002 | | 04107221 | 20/200 | шт. |
| 25×¾" | 1209271004 | | 04107225 | 20/100 | шт. |
| 25×1" | 1209271003 | | 04107226 | 20/100 | шт. |
| 32×1" | 1209272000 | | 04107232 | 20/60 | шт. |

* по специальному заказу - срок реализации до 4 недель | ** поставка по индивидуальному согласованию | *** до исчерпания запасов

штука фланцевая с плоским уплотнением

ГРУППА: N

| Размер | Новый код | * | Код арт. | Упаковка | Ед. изм. | |
|--------|------------|---|----------|----------|----------|--|
| 40 | 1209091016 | | 04109340 | 1/40 | шт. | |
| 50 | 1209091017 | | 04109350 | 1/30 | шт. | |
| 63 | 1209091018 | | 04109360 | 1/20 | шт. | |
| 75 | 1209091019 | | 04109375 | 1/15 | шт. | |
| 90 | 1209091020 | | 04109390 | 1/10 | шт. | |
| 110 | 1209091015 | | 04109310 | 1/6 | шт. | |



фланец стальной PN16

ГРУППА: N

| Размер | Новый код | * | Код арт. | Упаковка | Ед. изм. | |
|--------|------------|---|----------|----------|----------|--|
| 40 | 1209091002 | | 04109140 | 1 | шт. | |
| 50 | 1209091003 | | 04109150 | 1 | шт. | |
| 63 | 1209091004 | | 04109163 | 1 | шт. | |
| 75 | 1209091005 | | 04109175 | 1 | шт. | |
| 90 | 1209091006 | | 04109190 | 1 | шт. | |
| 110 | 1209091001 | | 04109110 | 1 | шт. | |

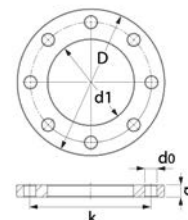

| DN | D | d1 | k | d0 | q | N |
|-----|-----|-----|-----|----|----|---|
| 32 | 140 | 43 | 100 | 18 | 18 | 4 |
| 40 | 150 | 53 | 110 | 18 | 18 | 4 |
| 50 | 165 | 66 | 125 | 18 | 20 | 4 |
| 65 | 185 | 78 | 145 | 18 | 20 | 8 |
| 80 | 200 | 95 | 160 | 18 | 20 | 8 |
| 100 | 220 | 114 | 180 | 18 | 22 | 8 |

сварное седло PP x Push

ГРУППА: N

| Размер | Новый код | * | Код арт. | Упаковка | Ед. изм. | |
|------------|------------|---|----------|----------|----------|--|
| 63 / 18x2 | 1209238010 | | 04118263 | 20/160 | шт. | |
| 75 / 18x2 | 1209238011 | | 04118275 | 20/160 | шт. | |
| 90 / 18x2 | 1209238012 | | 04118290 | 20/160 | шт. | |
| 110 / 18x2 | 1209238009 | | 04118211 | 20/160 | шт. | |



сварное седло PP с внутренней резьбой

ГРУППА: N

| Размер | Новый код | * | Код арт. | Упаковка | Ед. изм. | |
|-----------|------------|---|----------|----------|----------|--|
| N 40xGW½" | 1209238022 | | | 20/160 | шт. | |
| N 50xGW½" | 1209238023 | | | 20/160 | шт. | |
| 63xGW½" | 1209230007 | | 04118163 | 20/160 | шт. | |
| 75xGW½" | 1209230009 | | 04118175 | 20/160 | шт. | |
| 90xGW½" | 1209230011 | | 04118190 | 20/160 | шт. | |
| 110xGW½" | 1209230003 | | 04118111 | 20/160 | шт. | |



* по специальному заказу - срок реализации до 4 недель | ** поставка по индивидуальному согласованию | *** до исчерпания запасов



компенсировающая петля

ГРУППА: N

| Размер | Новый код | * | Код арт. | Упаковка | Ед. изм. |
|--------|------------|---|----------|----------|----------|
| 16 | 1209036000 | | 04101016 | 20 | шт. |
| 20 | 1209036002 | | 04101020 | 20 | шт. |
| 25 | 1209036003 | | 04101025 | 15 | шт. |
| 32 | 1209036004 | | 04101032 | 10 | шт. |
| 40 | 2009036018 | | | 10 | шт. |

Внимание:
диаметр петли Ø150, длина 370 мм.



обвод

ГРУППА: N

| Размер | Новый код | * | Код арт. | Упаковка | Ед. изм. |
|--------|------------|---|----------|----------|----------|
| 16 | 1209269000 | | 04102016 | 200 | шт. |
| 20 | 1209269001 | | 04102020 | 150 | шт. |
| 25 | 1209269002 | | 04102025 | 100 | шт. |
| 32 | 1209269003 | | 04102032 | 60 | шт. |



заглушка

ГРУППА: N

| Размер | Новый код | * | Код арт. | Упаковка | Ед. изм. |
|--------|------------|---|----------|----------|----------|
| 16 | 1209025001 | | 04110016 | 100/1000 | шт. |
| 20 | 1209025002 | | 04110020 | 200/1000 | шт. |
| 25 | 1209025003 | | 04110025 | 100/700 | шт. |
| 32 | 1209025004 | | 04110032 | 50/500 | шт. |
| 40 | 1209025005 | | 04110040 | 50/250 | шт. |
| 50 | 1209025006 | | 04110050 | 170 | шт. |
| 63 | 1209025007 | | 04110063 | 80 | шт. |
| 75 | 1209025008 | | 04110075 | 50 | шт. |
| 90 | 1209025009 | | 04110090 | 30 | шт. |
| 110 | 1209025000 | | 04110011 | 20 | шт. |



кран шаровый

ГРУППА: N

| Размер | Новый код | * | Код арт. | Упаковка | Ед. изм. |
|--------|------------|---|----------|----------|----------|
| 20 | 1209278001 | | 04111220 | 10/90 | шт. |
| 25 | 1209278002 | | 04111225 | 10/50 | шт. |
| 32 | 1209278014 | | 04111232 | 5/25 | шт. |
| 40 | 1209278003 | | 04111240 | 5/15 | шт. |
| 50 | 1209278004 | | 04111250 | 2/10 | шт. |
| 63 | 1209278005 | | 04111263 | 2/8 | шт. |
| 75 | 1209278006 | | 04111275 | 1/5 | шт. |



запорный проходной вентиль

ГРУППА: N

| Размер | Новый код | * | Код арт. | Упаковка | Ед. изм. |
|--------|------------|---|----------|----------|----------|
| 20 | 1209280000 | | 04112220 | 1/30 | шт. |
| 25 | 1209280001 | | 04112225 | 1/30 | шт. |
| 32 | 1209280002 | | 04112232 | 1/30 | шт. |

* по специальному заказу - срок реализации до 4 недель | ** поставка по индивидуальному согласованию | *** до исчерпания запасов

запорный проходной вентиль для скрытого монтажа с маховиком

ГРУППА: N

| Размер | Новый код | * | Код арт. | Упаковка | Ед. изм. |
|--------|------------|---|----------|----------|----------|
| 20 | 1209280006 | | 04113220 | 1/30 | шт. |
| 25 | 1209280007 | | 04113225 | 1/30 | шт. |
| 32 | 1209280008 | | 04113232 | 1/30 | шт. |

Вентили поставляются в комплекте с двумя пластмассовыми колпачками: красный - для маркировки горячей воды, а синий - для холодной воды.



запорный проходной вентиль для скрытого монтажа под декоративной крышкой

ГРУППА: N

| Размер | Новый код | * | Код арт. | Упаковка | Ед. изм. |
|--------|------------|---|----------|----------|----------|
| 20 | 1209280003 | | 04114220 | 1/30 | шт. |
| 25 | 1209280004 | | 04114225 | 1/30 | шт. |
| 32 | 1209280005 | | 04114232 | 1/30 | шт. |



хомут для трубы

ГРУППА: N

| Размер | Новый код | * | Код арт. | Упаковка | Ед. изм. |
|--------|------------|---|----------|----------|----------|
| 16 | 1209107030 | | 04111016 | 20/1000 | шт. |
| 20 | 1209107031 | | 04111020 | 20/800 | шт. |
| 25 | 1209107032 | | 04111025 | 20/700 | шт. |
| 32 | 1209107033 | | 04111032 | 20/440 | шт. |
| 40 | 1209107034 | | 04111040 | 20/300 | шт. |
| 50 | 1209107035 | | 04111050 | 20/240 | шт. |
| 63 | 1209107036 | | 04111063 | 20/120 | шт. |
| 75 | 1209107037 | | 04111075 | 20/100 | шт. |
| 90 | 1209107038 | | 04111090 | 10/60 | шт. |

Внимание:

Применять исключительно для крепления однородных труб в качестве подвижной опоры. Трубы Stabi крепить при помощи хомутов с резиновым вкладышем.

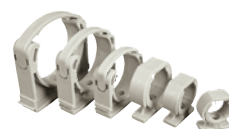

хомут одиночный с резиновым вкладышем - двухстороннее соединение винтами с метрической резьбой

ГРУППА: A

| Размер | Новый код | * | Код арт. | Упаковка | Ед. изм. |
|--------|------------|---|----------|----------|----------|
| 15-18 | 1700081025 | | UP-G16 | 100 | шт. |
| 20-23 | 1700081028 | | UP-G20 | 100 | шт. |
| 25-28 | 1700081029 | | UP-G25 | 100 | шт. |
| 32-36 | 1700081030 | | UP-G32 | 50 | шт. |
| 40-44 | 1700081031 | | UP-G40 | 50 | шт. |
| 47-52 | 1700081032 | | UP-G50 | 50 | шт. |
| 57-63 | 1700081034 | | UP-G63 | 50 | шт. |
| 75 | 1700081035 | | UP-G75 | 25 | шт. |
| 90 | 1700081036 | | UP-G90 | 25 | шт. |
| 110 | 1700081023 | | UP-G110 | 25 | шт. |

Внимание:

Хомут идет в комплекте с шурупом двухрезьбовым с фланцем (код WK 8x70) и распорным синтетическим дюбелем (код KR-12).





хомут двойной с резиновым вкладышем - двухстороннее соединение винтами с метрической резьбой

ГРУППА: **A**

| Размер | Новый код | * | Код арт. | Упаковка | Ед. изм. |
|--------|------------|---|----------|----------|----------|
| 16 | 1700081019 | | UD-G16 | 50 | шт. |
| 20 | 1700081020 | | UD-G20 | 50 | шт. |
| 25 | 1700081021 | | UD-G25 | 50 | шт. |
| 32 | 1700081022 | | UD-G32 | 50 | шт. |

Внимание:

Хомут идет в комплекте с шурупом двухрезьбовым с фланцем (код WK 8×70) и распорным синтетическим дюбелем (код KR-12).



плитка монтажная

ГРУППА: **N**

| Размер | Новый код | * | Код арт. | Упаковка | Ед. изм. |
|--------|------------|---|----------|----------|----------|
| 16-25 | 1209210000 | | 04111000 | 30/150 | шт. |

* по специальному заказу - срок реализации до 4 недель | ** поставка по индивидуальному согласованию | *** до исчерпания запасов

Инструмент для соединений РР

комплект инструмента для сварки

ГРУППА: К

| Размер, мощность | Новый код | * | Код арт. | Упаковка | Ед. изм. |
|--------------------|------------|---|----------|----------|----------|
| 16-50 мм, 800 Вт | 1933267062 | | 04212100 | 1 | шт. |
| 63-110 мм, 1600 Вт | 1933267064 | | 04212101 | 1 | шт. |

Внимание:

В состав комплекта входит электрический сварочный аппарат, подставка для него, металлический чемодан, а также комплект сварочных насадок (в указанном диапазоне диаметров) и винт для их крепления.



инструмент для зачистки труб

ГРУППА: К

| Размер | Новый код | * | Код арт. | Упаковка | Ед. изм. |
|--------|------------|---|----------|----------|----------|
| 16/20 | 1933267041 | | 04212016 | 1 | шт. |
| 20/25 | 1933267043 | | 04212020 | 1 | шт. |
| 25/32 | 1933267045 | | 04212025 | 1 | шт. |
| 32/40 | 1933267047 | | 04212032 | 1 | шт. |
| 50 | 1933267049 | | 04212050 | 1 | шт. |
| 63 | 1933267051 | | 04212063 | 1 | шт. |
| 75 | 1933267053 | | 04212075 | 1 | шт. |
| 90 | 1933267055 | | 04212090 | 1 | шт. |
| 110 | 1933267039 | | 04212011 | 1 | шт. |



резак для инструмента для зачистки труб - сервисный элемент

ГРУППА: К

| | Новый код | * | Код арт. | Упаковка | Ед. изм. |
|--|------------|---|----------|----------|----------|
| | 1933267035 | * | 04210000 | 1 | шт. |



ножницы для резки труб

ГРУППА: К

| Размер | Новый код | * | Код арт. | Упаковка | Ед. изм. |
|----------|------------|---|----------|----------|----------|
| 16-40 мм | 1933267029 | | 04212200 | 1 | шт. |



роликовый труборез для РР

ГРУППА: К

| Размер | Новый код | * | Код арт. | Упаковка | Ед. изм. |
|-----------|------------|---|----------|----------|----------|
| 50-100 мм | 1933267032 | | 04212201 | 1 | шт. |





крепежный винт длинный для сварочного аппарата PP - сервисный элемент

ГРУППА: К

| Новый код | * | Код арт. | Упаковка | Ед. изм. |
|------------|---|----------|----------|----------|
| 1933267037 | * | 04212104 | 1 | шт. |



комплект насадок для сварки вварных седел

ГРУППА: К

| Размер | Новый код | * | Код арт. | Упаковка | Ед. изм. |
|--------|------------|---|----------|----------|----------|
| 40 | 1933267004 | | 04212440 | 1 | шт. |
| 50 | 1933267005 | | 04212450 | 1 | шт. |
| 63 | 1933267006 | | 04212463 | 1 | шт. |
| 75 | 1933267007 | | 04212475 | 1 | шт. |
| 90 | 1933267008 | | 04212490 | 1 | шт. |
| 110 | 1933267002 | | 04212411 | 1 | шт. |

В состав комплекта входит насадка для фитинга и для трубы, а также крепежный винт (имбусовый).
Сварочные насадки для вварных седел не входят в состав стандартных комплектов для сварки (1933267062, 1933267064).



сверло для монтажа вварных седел

ГРУППА: К

| Размер | Новый код | * | Код арт. | Упаковка | Ед. изм. |
|--------|------------|---|----------|----------|----------|
| 25 | 1933267038 | | 04212425 | 1 | шт. |



насадки сварочные

ГРУППА: К

| Размер | Новый код | * | Код арт. | Упаковка | Ед. изм. |
|--------|------------|---|----------|----------|----------|
| 16 | 1933267011 | | 04212316 | 1 | к-т |
| 20 | 1933267013 | | 04212320 | 1 | к-т |
| 25 | 1933267015 | | 04212325 | 1 | к-т |
| 32 | 1933267017 | | 04212332 | 1 | к-т |
| 40 | 1933267019 | | 04212340 | 1 | к-т |
| 50 | 1933267021 | | 04212350 | 1 | к-т |
| 63 | 1933267023 | | 04212363 | 1 | к-т |
| 75 | 1933267025 | | 04212375 | 1 | к-т |
| 90 | 1933267027 | | 04212390 | 1 | к-т |
| 110 | 1933267009 | | 04212311 | 1 | к-т |

Внимание:
Сварочные насадки продаются в комплектах из двух единиц (сварочная насадка для фитинга и для трубы).



стационарное устройство для сварки PP

ГРУППА: К

| Размер, мощность | Новый код | * | Код арт. | Упаковка | Ед. изм. |
|------------------|------------|---|----------|----------|----------|
| 63-110мм, 1600Вт | 1933267036 | | 04212103 | 1 | шт. |

В состав комплекта входит:

- Устройство для сварки PZ - 125
- Сварочный аппарат 1600 Вт
- Ящик для инструментов (под сварочный аппарат, зажимные вкладыши для труб и сварочные насадки)
- Зажимные вкладыши для труб Ø 63
- Зажимные вкладыши для труб Ø 75
- Зажимные вкладыши для труб Ø 90
- Зажимные вкладыши для труб Ø 110

Внимание:
Сварочные насадки не входят в состав комплекта!

* по специальному заказу - срок реализации до 4 недель | ** поставка по индивидуальному согласованию | *** до исчерпания запасов



SYSTEM **KAN-therm**

Распределители,
шкафчики и
дополнительные
элементы

Качество и надежность

BY 03/2019

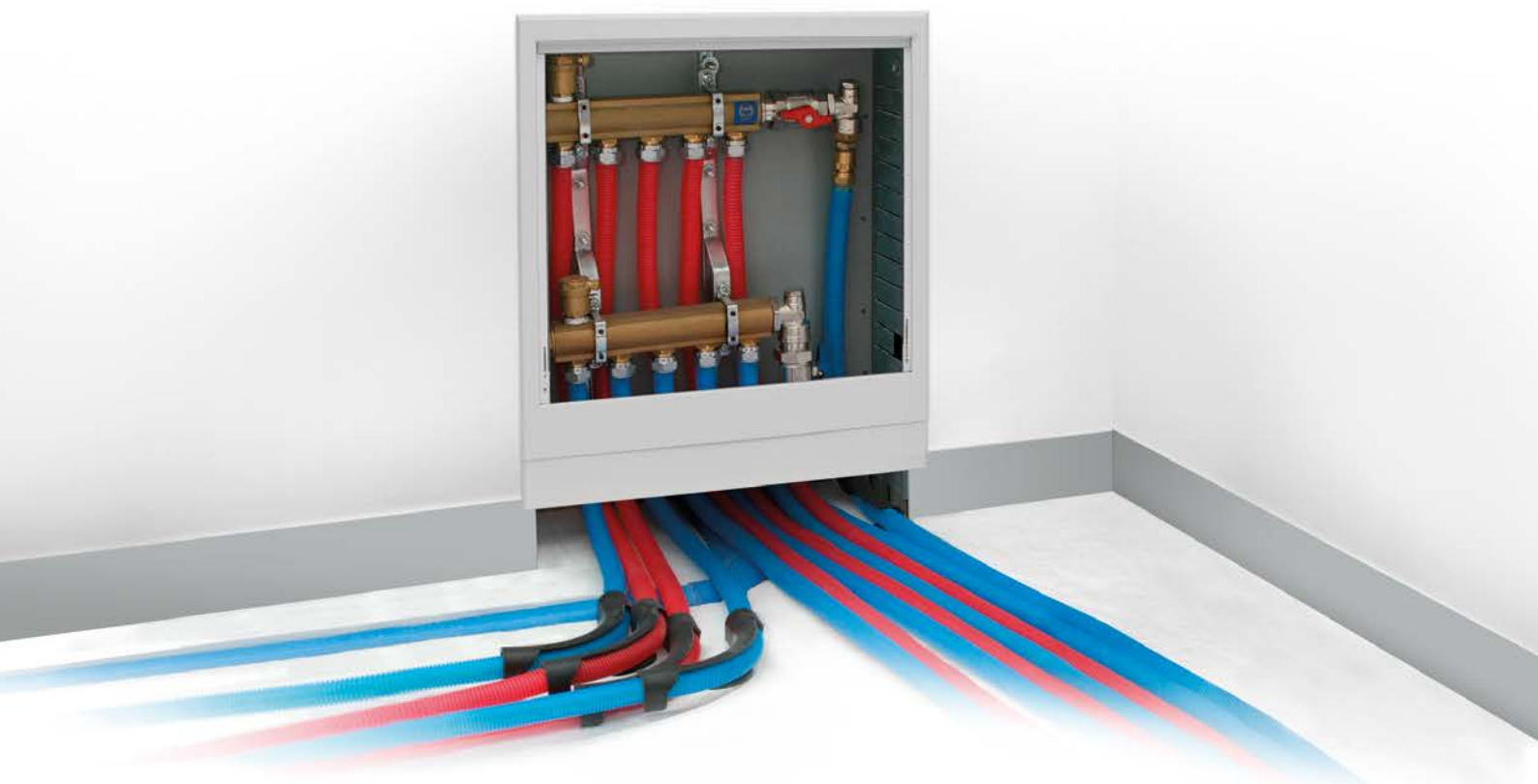

ТЕХНОЛОГИЯ УСПЕХА



ISO 9001

Оглавление

| | |
|--|----|
| Фасонные изделия общего назначения | 69 |
| Фасонные изделия для конусных соединений | 71 |
| Элементы для подсоединения медных трубок Ø15 | 72 |
| Распределители | 75 |
| Шкафчики монтажные | 83 |
| Монтажная оснастка и крепежные изделия | 86 |
| Плнтусная разводка Системы KAN-therm | 90 |

Фасонные изделия общего назначения

соединитель прямой разъемный

ГРУППА: А

| Размер | Новый код | * | Код арт. | Упаковка | Ед. изм. |
|--------|------------|---|----------|----------|----------|
| G½" | 1709271005 | | 4912.00 | 100 | шт. |
| G¾" | 1709271006 | | 4913.00 | 60 | шт. |
| G1" | 1709271004 | | 4914.00 | 30 | шт. |



соединитель угловой разъемный

ГРУППА: А

| Размер | Новый код | * | Код арт. | Упаковка | Ед. изм. |
|--------|------------|-----|----------|----------|----------|
| G½" | 1709271002 | | 4917.00 | 70 | шт. |
| G1" | 1709271001 | *** | 4919.00 | 25 | шт. |



отвод с резьбой внутренней

ГРУППА: А

| Размер | Новый код | * | Код арт. | Упаковка | Ед. изм. |
|--------|------------|-----|----------|----------|----------|
| G½" | 1709068001 | | 9001.88 | 10/100 | шт. |
| G¾" | 1709068002 | | 9001.87 | 5/50 | шт. |
| G1" | 1709068000 | | 4930.00 | -/50 | шт. |
| G1¼" | 1709068014 | *** | 4931.00 | -/20 | шт. |



тройник с резьбой внутренней

ГРУППА: А

| Размер | Новый код | * | Код арт. | Упаковка | Ед. изм. |
|--------|------------|---|----------|----------|----------|
| G½" | 1709257002 | | 9001.85 | 5/70 | шт. |
| G¾" | 1709257003 | | 9001.84 | 5/50 | шт. |
| G1" | 1709257014 | | 4932.00 | -/30 | шт. |



муфта

ГРУППА: А

| Размер | Новый код | * | Код арт. | Упаковка | Ед. изм. |
|--------|------------|---|----------|----------|----------|
| G½" | 1709245010 | | 90N | 20/200 | шт. |
| G¾" | 1709245012 | | 91N | 10/120 | шт. |
| G1" | 1709245003 | | 4950.00 | 10/80 | шт. |



муфта редукционная

ГРУППА: А

| Размер | Новый код | * | Код арт. | Упаковка | Ед. изм. |
|---------|------------|---|----------|----------|----------|
| G¾"×G½" | 1709245014 | | 9850 | 10/120 | шт. |



удлинитель

ГРУППА: А

| Размер | Новый код | * | Код арт. | Упаковка | Ед. изм. |
|--------------|------------|-----|----------|----------|----------|
| G½" короткий | 1709080003 | | 0200.12 | 10/150 | шт. |
| G½" длинный | 1709080001 | | 0200.12d | 10/100 | шт. |
| G¾" короткий | 1709080006 | *** | 6038.32 | 10/100 | шт. |



Внимание:

Длина удлинителя короткого 30 мм, длина удлинителя длинного 45 мм.

* по специальному заказу - срок реализации до 4 недель | ** поставка по индивидуальному согласованию | *** до исчерпания запасов



удлинитель 3/4" Евроконус

ГРУППА: А

| Размер | Новый код | * | Код арт. | Упаковка | Ед. изм. |
|--------|------------|-----|----------|----------|----------|
| G3/4" | 1709080008 | *** | 6038.32E | 10/100 | шт. |

Внимание:
Длина удлинителя 41 мм.



переходник

ГРУППА: А

| Размер | Новый код | * | Код арт. | Упаковка | Ед. изм. |
|---------------|------------|-----|----------|----------|----------|
| G1/2"×G3/8" | 1709220006 | *** | 6036.52 | 20/400 | шт. |
| G3/4"×G1/2" | 1709220007 | | 6037.52 | 20/200 | шт. |
| G1"×G3/4" | 1709220003 | | 6038.52 | 10/120 | шт. |
| G1"×G1/2" | 1709220011 | | 4940.00 | 10/200 | шт. |
| G1 1/4"×G3/4" | 1709220001 | *** | 4941.00 | 10/100 | шт. |
| G1 1/4"×G1" | 1709220000 | *** | 4942.00 | 10/100 | шт. |



заглушка с резьбой внутренней

ГРУППА: А

| Размер | Новый код | * | Код арт. | Упаковка | Ед. изм. |
|--------|------------|---|----------|----------|----------|
| G1/2" | 1709250001 | | 6095.22 | 20/500 | шт. |
| G3/4" | 1709250002 | | 6095.23 | 20/300 | шт. |
| G1" | 1709250000 | | 6095.24 | 10/150 | шт. |

* по специальному заказу - срок реализации до 4 недель | ** поставка по индивидуальному согласованию | *** до исчерпания запасов

Фасонные изделия для конусных соединений

ниппель

ГРУППА: А

| Размер | Новый код | * | Код арт. | Упаковка | Ед. изм. |
|----------|------------|---|----------|----------|----------|
| G½" | 1709174003 | | 6032.22 | 20/300 | шт. |
| G½" (MN) | 1709174004 | | 6032.22C | 20/300 | шт. |
| G¾" | 1709174001 | | 6033.22 | 10/150 | шт. |
| G1" | 1709174000 | | 6034.22 | 10/100 | шт. |

(MN) - ниппель в никелированной версии

Внимание:

Ниппель имеет специальную конфигурацию гнезда, которая позволяет осуществлять соединения с конусными соединителями для труб PE-Xc, PE-RT, PE-RT/Al/PE-RT и Platinum, а также с гайками и втулками для медных трубок.



ниппель редукционный

ГРУППА: А

| Размер | Новый код | * | Код арт. | Упаковка | Ед. изм. |
|---------|------------|---|----------|----------|----------|
| G¾"×G½" | 1709174013 | | 6033.42 | 10/150 | шт. |
| G1"×G¾" | 1709174009 | | 6034.42 | 10/100 | шт. |

Внимание:

Ниппель имеет специальную конфигурацию гнезда, которая позволяет осуществлять соединения с конусными соединителями для труб PE-Xc, PE-RT, PE-RT/Al/PE-RT и Platinum, а также с гайками и втулками для медных трубок.



отвод с резьбой наружной

ГРУППА: А

| Размер | Новый код | * | Код арт. | Упаковка | Ед. изм. |
|--------|------------|---|----------|----------|----------|
| G½" | 1709068008 | | 9012.20 | 20/200 | шт. |
| G¾" | 1709068010 | | 9012.22 | 10/120 | шт. |

Внимание:

Можно применять с конусными соединителями труб PE-Xc, PE-RT, PE-RT/Al/PE-RT и Platinum.



отвод с резьбой наружной - внутренней

ГРУППА: А

| Размер | Новый код | * | Код арт. | Упаковка | Ед. изм. |
|--------|------------|---|----------|----------|----------|
| G½" | 1709068004 | | 9012.24 | 10/150 | шт. |
| G¾" | 1709068006 | | 9012.26 | 10/80 | шт. |
| G1" | 1709068018 | | 9012.28 | 5/50 | шт. |

Внимание:

Можно применять с конусными соединителями труб PE-Xc, PE-RT, PE-RT/Al/PE-RT и Platinum.



тройник с резьбой наружной

ГРУППА: А

| Размер | Новый код | * | Код арт. | Упаковка | Ед. изм. |
|--------|------------|-----|----------|----------|----------|
| G½" | 1709257009 | | 9012.30 | 10/120 | шт. |
| G¾" | 1709257011 | | 9012.32 | 5/70 | шт. |
| G1" | 1709257007 | *** | 9012.34 | 5/40 | шт. |

Внимание:

Можно применять с конусными соединителями труб PE-Xc, PE-RT, PE-RT/Al/PE-RT и Platinum.



тройник с резьбой наружной - внутренней - наружной

ГРУППА: А

| Размер | Новый код | * | Код арт. | Упаковка | Ед. изм. |
|-------------|------------|-----|----------|----------|----------|
| G¾"×G½"×G¾" | 1709257021 | *** | 9012.36 | 5/70 | шт. |
| G1"×G¾"×G1" | 1709257004 | *** | 9012.38 | 5/40 | шт. |

Внимание:

Можно применять с конусными соединителями труб PE-Xc, PE-RT, PE-RT/Al/PE-RT и Platinum.



* по специальному заказу - срок реализации до 4 недель | ** поставка по индивидуальному согласованию | *** до исчерпания запасов

Элементы для подсоединения медных трубок Ø15



конусный соединитель на медную трубку G $\frac{3}{8}$ "

ГРУППА: А

| Размер | Новый код | * | Код арт. | Упаковка | Ед. изм. |
|----------------------|------------|---|----------|----------|----------|
| 15 G $\frac{3}{8}$ " | 1709043005 | | 9023.08 | 15/150 | шт. |

Внимание:
Применяется с фитингами с резьбой наружной для конусных соединений труб и с агрегатными вентилями.



универсальный конусный соединитель для труб

ГРУППА: А

| Размер | Новый код | * | Код арт. | Упаковка | Ед. изм. |
|----------------------|------------|---|----------|----------|----------|
| 15 G $\frac{3}{8}$ " | 1709043010 | | 9023.10 | 15/150 | шт. |

Внимание:
Универсальный конусный соединитель для труб позволяет подключать металлические трубы диаметра 15 мм (например, медные, медные никелированные, стальные трубы KAN-therm Steel и Inox). Новая конструкция позволяет использовать его многократно.



гайка и втулка зажимная для медной трубки G $\frac{1}{2}$ "

ГРУППА: А

| Размер | Новый код | * | Код арт. | Упаковка | Ед. изм. |
|----------------------|------------|---|----------|----------|----------|
| 15 G $\frac{1}{2}$ " | 1709043003 | | K-609010 | 20/300 | шт. |

Внимание:
Гайка и втулка применяются с ниппелями и фитингами для конусных соединений.



обжим на медную трубку Ø15

ГРУППА: А

| Размер | Новый код | * | Код арт. | Упаковка | Ед. изм. |
|-------------------|------------|---|----------|----------|----------|
| G $\frac{1}{2}$ " | 1709043011 | | 729202W | 20/300 | шт. |

Внимание:
Обжим используется с корпусом соединителя производства KAN, термостатическими вентилями разных типов, а также с некоторыми фитингами для конусных соединений, имеющих внутреннюю резьбу G $\frac{1}{2}$ ".



кольцо обжимное - сервисный элемент для обжима на медную трубку

ГРУППА: А

| Новый код | * | Код арт. | Упаковка | Ед. изм. |
|------------|---|----------|----------|----------|
| 1709226000 | | 7292021 | 100/1500 | шт. |

Внимание:
Обжим используется с корпусом соединителя производства KAN, термостатическими вентилями разных типов, а также с некоторыми фитингами для конусных соединений, имеющих внутреннюю резьбу G $\frac{1}{2}$ ".



корпус соединителя, версия никелированная

ГРУППА: А

| Размер | Новый код | * | Код арт. | Упаковка | Ед. изм. |
|-------------------------------------|------------|---|----------|----------|----------|
| G $\frac{1}{2}$ "×G $\frac{1}{2}$ " | 1709040000 | | 9001.35 | 20/200 | шт. |

Внимание:
Корпус соединителя совместно с обжимом (729202W) используется для подключения медных никелированных трубок Cu15 к арматуре отопительных приборов (боковое подключение) с несочетаемой с обжимом геометрией седла. Кроме того, корпус соединителя с обжимом (729202W) служит для подключения отопительных приборов типа VK (нижнее подключение) с медной никелированной трубкой CU15.

* по специальному заказу - срок реализации до 4 недель | ** поставка по индивидуальному согласованию | *** до исчерпания запасов

отвод фиксируемый с ушками с резьбой наружной, с короткой полимерной заглушкой

ГРУППА: А

| Размер | Новый код | * | Код арт. | Упаковка | Ед. изм. |
|---------|------------|---|----------|----------|----------|
| G½"×G¾" | 1709285024 | | 9017.160 | 5/60 | шт. |

Внимание:

Можно применять с конусными соединителями труб PE-Xc, PE-RT, PE-RT/Al/PE-RT и Platinum.
Отвод фиксируемый продается в комплекте с короткой полимерной заглушкой.
Короткая полимерная заглушка предназначена только лишь для испытаний герметичности системы.



отвод фиксируемый, с резьбой наружной (гнездо для крана), с короткой полимерной заглушкой

ГРУППА: А

| Размер | Новый код | * | Код арт. | Упаковка | Ед. изм. |
|--------|------------|---|----------|----------|----------|
| G½" | 1709285000 | | 9017.180 | 5/70 | шт. |

Внимание:

Можно применять с конусными соединителями труб PE-Xc, PE-RT, PE-RT/Al/PE-RT и Platinum.
Отвод фиксируемый продается в комплекте с короткой полимерной заглушкой и монтажным болтом.
Короткая полимерная заглушка предназначена только лишь для испытаний герметичности системы.
Можно применять для монтажа в каркасных перегородках на металлических монтажных плитках.



тройник фиксируемый проходной с резьбой наружной, с короткой полимерной заглушкой

ГРУППА: А

| Размер | Новый код | * | Код арт. | Упаковка | Ед. изм. |
|--------|------------|-----|----------|----------|----------|
| G½" | 1709285009 | *** | 9017.200 | 5/60 | шт. |

Внимание:

Можно применять с конусными соединителями труб PE-Xc, PE-RT, PE-RT/Al/PE-RT и Platinum.
Тройник фиксируемый продается в комплекте с короткой полимерной заглушкой и монтажным болтом.
Короткая полимерная заглушка предназначена только лишь для испытаний герметичности системы.
Можно применять для монтажа в каркасных перегородках на металлических монтажных плитках.



тройник фиксируемый угловой с резьбой наружной, с короткой полимерной заглушкой

ГРУППА: А

| Размер | Новый код | * | Код арт. | Упаковка | Ед. изм. |
|--------|------------|-----|----------|----------|----------|
| G½" | 1709285005 | *** | 9017.220 | 5/60 | шт. |

Внимание:

Можно применять с конусными соединителями труб PE-Xc, PE-RT, PE-RT/Al/PE-RT и Platinum.
Тройник фиксируемый продается в комплекте с короткой полимерной заглушкой и монтажным болтом.
Короткая полимерная заглушка предназначена только лишь для испытаний герметичности системы.
Можно применять для монтажа в каркасных перегородках на металлических монтажных плитках.



отвод фиксируемый с резьбой внутренней (гнездо для крана), с короткой полимерной заглушкой

ГРУППА: А

| Размер | Новый код | * | Код арт. | Упаковка | Ед. изм. |
|--------|------------|-----|----------|----------|----------|
| G½" | 1709285012 | *** | 9017.100 | 5/70 | шт. |

Внимание:

Применять для горячего и холодного водоснабжения (можно монтировать под штукатурку на монтажных плитках) или в системе ц.о. при подключении отопительных приборов к выходам из стены.
Отвод фиксируемый продается в комплекте с короткой полимерной заглушкой и монтажным болтом.
Короткая полимерная заглушка предназначена только лишь для испытаний герметичности системы.
Можно применять для монтажа в каркасных перегородках на металлических монтажных плитках.



отвод фиксируемый с резьбой внутренней с ушками (гнездо для крана с ушками), с короткой полимерной заглушкой

ГРУППА: А

| Размер | Новый код | * | Код арт. | Упаковка | Ед. изм. |
|--------|------------|-----|----------|----------|----------|
| G½" | 1709285022 | *** | 9017.120 | 5/60 | шт. |

Внимание:

Монтировать непосредственно к стене с помощью распорных дюбелей.
Отвод фиксируемый продается в комплекте с короткой полимерной заглушкой.
Короткая полимерная заглушка предназначена только лишь для испытаний герметичности системы.



* по специальному заказу - срок реализации до 4 недель | ** поставка по индивидуальному согласованию | *** до исчерпания запасов



заглушка для проверки герметичности, короткая - сервисный элемент

ГРУППА: А

| Размер | Новый код | * | Код арт. | Упаковка | Ед. изм. |
|--------|------------|---|----------|----------|----------|
| G½" | 1700250001 | | 6095.33 | 20/300 | шт. |

Внимание:

Заглушка имеет собственное уплотнение (O-Ring).
Короткая полимерная заглушка предназначена только для испытаний герметичности системы.



заглушка для проверки герметичности - длинная

ГРУППА: А

| Размер | Новый код | * | Код арт. | Упаковка | Ед. изм. |
|--------|------------|---|----------|----------|----------|
| G½" | 1700250005 | | 2100N | 20/360 | шт. |
| G¾" | 1700250008 | * | 2110N | 20/360 | шт. |

Внимание:

Заглушка имеет собственное уплотнение (O-Ring) и может использоваться многократно.



заглушка для проверки герметичности - длинная

ГРУППА: А

| Размер | Новый код | * | Код арт. | Упаковка | Ед. изм. |
|--------|------------|---|----------|----------|----------|
| G½" | 1700250003 | | 2100С | 20/360 | шт. |
| G¾" | 1700250007 | * | 2110С | 20/360 | шт. |

Внимание:

Заглушка имеет собственное уплотнение (O-Ring) и может использоваться многократно.

Распределители

распределитель с профилем 1" для ц.о. и водоснабжения с ниппелями для конусных соединителей (серия 61)

ГРУППА: Е

| Размер (В×Ш×Г) [мм] | Новый код | * | Код арт. | Упаковка | Ед. изм. | |
|---------------------|------------|---|----------|----------|----------|--|
| 2 (326×100×80) | 1345158007 | | 61020 | 1 | шт. | |
| 3 (326×150×80) | 1345158008 | | 61030 | 1 | шт. | |
| 4 (326×200×80) | 1345158009 | | 61040 | 1 | шт. | |
| 5 (326×250×80) | 1345158010 | | 61050 | 1 | шт. | |
| 6 (326×300×80) | 1345158011 | | 61060 | 1 | шт. | |
| 7 (326×350×80) | 1345158012 | | 61070 | 1 | шт. | |
| 8 (326×400×80) | 1345158013 | | 61080 | 1 | шт. | |
| 9 (326×450×80) | 1345158014 | | 61090 | 1 | шт. | |
| 10 (326×500×80) | 1345158015 | | 61100 | 1 | шт. | |
| 11 (326×550×80) | 1345158016 | | 61110 | 1 | шт. | |
| 12 (326×600×80) | 1345158017 | | 61120 | 1 | шт. | |

Внимание:

Распределитель применяется с конусными соединителями G $\frac{3}{8}$ ".
Расстояние между выходами 50 мм.

Распределитель имеет отверстие с внутренней резьбой G $\frac{1}{2}$ " для монтажа воздухоотводчика - отверстие находится в верхней части подающей и обратной трубы распределителя.



распределитель с профилем 1" для ц.о. и водоснабжения без оснастки (серия 81)

ГРУППА: Е

| Размер (В×Ш×Г) [мм] | Новый код | * | Код арт. | Упаковка | Ед. изм. | |
|---------------------|------------|---|----------|----------|----------|--|
| 2 (326×100×80) | 1345156007 | | 81020 | 1 | шт. | |
| 3 (326×150×80) | 1345156008 | | 81030 | 1 | шт. | |
| 4 (326×200×80) | 1345156009 | | 81040 | 1 | шт. | |
| 5 (326×250×80) | 1345156010 | | 81050 | 1 | шт. | |
| 6 (326×300×80) | 1345156011 | | 81060 | 1 | шт. | |
| 7 (326×350×80) | 1345156012 | | 81070 | 1 | шт. | |
| 8 (326×400×80) | 1345156013 | | 81080 | 1 | шт. | |
| 9 (326×450×80) | 1345156014 | | 81090 | 1 | шт. | |
| 10 (326×500×80) | 1345156015 | | 81100 | 1 | шт. | |
| 11 (326×550×80) | 1345156016 | | 81110 | 1 | шт. | |
| 12 (326×600×80) | 1345156017 | | 81120 | 1 | шт. | |

Внимание:

Распределитель имеет отдельные выходы с резьбой внутренней G $\frac{1}{2}$ ".
Расстояние между выходами 50 мм.

Распределитель имеет отверстие с внутренней резьбой G $\frac{1}{2}$ " для монтажа воздухоотводчика - отверстие находится в верхней части подающей и обратной трубы распределителя.



распределитель с профилем 1" с регулируемым кронштейном, шагом 100 мм, без оснастки (серия 82)

ГРУППА: Е

| Размер (В×Ш×Г) [мм] | Новый код | * | Код арт. | Упаковка | Ед. изм. | |
|---------------------|------------|---|----------|----------|----------|--|
| 2 (250-400×150×80) | 1343183007 | | 82020 | 1 | шт. | |
| 3 (250-400×250×80) | 1343183008 | | 82030 | 1 | шт. | |
| 4 (250-400×350×80) | 1343183009 | | 82040 | 1 | шт. | |

Специальная конструкция распределителя позволяет подключить дополнительную арматуру (например, измерительную: счетчики воды или тепла) на отдельных контурах.

Внимание:

Коллектор распределителя имеет внутреннюю резьбу G1".

Возможна регулировка коллекторов по высоте в диапазоне 250-400 мм.

Распределитель имеет выходы к отдельным контурам с шагом 100 мм и внутреннюю резьбу G $\frac{1}{2}$ ".



* по специальному заказу - срок реализации до 4 недель | ** поставка по индивидуальному согласованию | *** до исчерпания запасов



распределитель с профилем 1" для ц.о. и водоснабжения с запорными вентилями (серия 74)

ГРУППА: Е

| Размер (В×Ш×Г) [мм] | Новый код | * | Код арт. | Упаковка | Ед. изм. |
|---------------------|------------|---|----------|----------|----------|
| 2 (326×100×80) | 1345161000 | | 74020 | 1 | шт. |
| 3 (326×150×80) | 1345161002 | | 74030 | 1 | шт. |
| 4 (326×200×80) | 1345161004 | | 74040 | 1 | шт. |
| 5 (326×250×80) | 1345161006 | | 74050 | 1 | шт. |
| 6 (326×300×80) | 1345161008 | | 74060 | 1 | шт. |
| 7 (326×350×80) | 1345161010 | | 74070 | 1 | шт. |
| 8 (326×400×80) | 1345161012 | | 74080 | 1 | шт. |
| 9 (326×450×80) | 1345161014 | | 74090 | 1 | шт. |
| 10 (326×500×80) | 1345161016 | | 74100 | 1 | шт. |
| 11 (326×550×80) | 1345161018 | | 74110 | 1 | шт. |
| 12 (326×600×80) | 1345161020 | | 74120 | 1 | шт. |

Внимание:

Распределитель имеет на нижнем и верхнем коллекторе встроенные запорные вентили - возможность для полного перекрытия потока через данный контур.

Распределитель применяется с конусными соединителями G¾".

Расстояние между выходами 50 мм.



модули квартирных распределителей

ГРУППА: Е

| Размер | Новый код | * | Упаковка | Ед. изм. |
|------------------|------------|---|----------|----------|
| 2 (1280×375×264) | 1343183013 | | 1 | шт. |
| 3 (1280×375×264) | 1343183014 | | 1 | шт. |
| 4 (1280×475×264) | 1343183015 | | 1 | шт. |
| 5 (1280×575×264) | 1343183016 | | 1 | шт. |
| 6 (1280×675×264) | 1343183017 | | 1 | шт. |
| 7 (1280×775×264) | 1343183018 | | 1 | шт. |
| 8 (1280×875×264) | 1343183019 | | 1 | шт. |



распределитель стальной 1¼" для центрального отопления без оснастки (серия 10)

ГРУППА: Е

| Размер (В×Ш×Г) [мм] | Новый код | * | Код арт. | Упаковка | Ед. изм. |
|---------------------|------------|---|----------|----------|----------|
| 2 (325×136×90) | 1347156000 | | S10020 | 1 | шт. |
| 3 (325×186×90) | 1347156001 | | S10030 | 1 | шт. |
| 4 (325×236×90) | 1347156002 | | S10040 | 1 | шт. |
| 5 (325×286×90) | 1347156003 | | S10050 | 1 | шт. |
| 6 (325×336×90) | 1347156004 | | S10060 | 1 | шт. |
| 7 (325×386×90) | 1347156005 | | S10070 | 1 | шт. |
| 8 (325×436×90) | 1347156006 | | S10080 | 1 | шт. |
| 9 (325×486×90) | 1347156007 | | S10090 | 1 | шт. |
| 10 (325×536×90) | 1347156008 | | S10100 | 1 | шт. |
| 11 (325×586×90) | 1347156009 | | S10110 | 1 | шт. |
| 12 (325×636×90) | 1347156010 | | S10120 | 1 | шт. |

Внимание:

Распределитель использовать только в закрытых системах. Коллектор распределителя имеет внутреннюю резьбу G1". Выходы распределителя к отдельным контурам расположены с шагом 50 мм и имеют внутреннюю резьбу G¾".

Использовать только с ниппелями 1300174018.

Распределитель имеет отверстие с внутренней резьбой G¾" для монтажа воздухоотводчика - отверстие находится в верхней части подающей и обратной трубы распределителя.

* по специальному заказу - срок реализации до 4 недель | ** поставка по индивидуальному согласованию | *** до исчерпания запасов

распределитель стальной 1¼" для центрального отопления с ниппелями (серия 20)

ГРУППА: Е

| Размер (В×Ш×Г) [мм] | Новый код | * | Код арт. | Упаковка | Ед. изм. | |
|---------------------|------------|---|----------|----------|----------|--|
| 2 (325×136×90) | 1347158000 | | S20020 | 1 | шт. | |
| 3 (325×186×90) | 1347158002 | | S20030 | 1 | шт. | |
| 4 (325×236×90) | 1347158003 | | S20040 | 1 | шт. | |
| 5 (325×286×90) | 1347158005 | | S20050 | 1 | шт. | |
| 6 (325×336×90) | 1347158007 | | S20060 | 1 | шт. | |
| 7 (325×386×90) | 1347158009 | | S20070 | 1 | шт. | |
| 8 (325×436×90) | 1347158011 | | S20080 | 1 | шт. | |
| 9 (325×486×90) | 1347158013 | | S20090 | 1 | шт. | |
| 10 (325×536×90) | 1347158015 | | S20100 | 1 | шт. | |
| 11 (325×586×90) | 1347158017 | | S20110 | 1 | шт. | |
| 12 (325×636×90) | 1347158019 | | S20120 | 1 | шт. | |

Внимание:

Распределитель использовать только в закрытых системах. Коллектор распределителя имеет внутреннюю резьбу G1".
 Распределитель применяется с конусными соединителями G¾".
 Расстояние между выходами 50 мм.
 Распределитель имеет отверстие с внутренней резьбой G½" для монтажа воздухоотводчика - отверстие находится в верхней части подающей и обратной трубы распределителя.



стальная труба коллектора распределителя 1¼" с шагом 100 мм

ГРУППА: Е

| Размер | Новый код | * | Код арт. | Упаковка | Ед. изм. | |
|-----------|------------|---|----------|----------|----------|--|
| N 2 (176) | 1347154022 | | S3.02 | 2/12 | шт. | |
| N 3 (276) | 1300154128 | | S3.03 | 2/12 | шт. | |
| N 4 (376) | 1300154129 | | S3.04 | 2/12 | шт. | |
| N 5 (476) | 1300154130 | | S3.05 | 2/12 | шт. | |
| N 6 (576) | 1347154023 | | S3.06 | 2/12 | шт. | |

Внимание:

Распределитель использовать только в закрытых системах. Коллектор распределителя имеет внутреннюю резьбу G1".
 Труба коллектора распределителя имеет отдельные выходы с внутренней резьбой G½" с межосевым расстоянием 100 мм.



распределитель латунный 1¼" для ц.о. и водоснабжения с ниппелями для конусных соединителей (серия 91)

ГРУППА: Е

| Размер (В×Ш×Г) [мм] | Новый код | * | Код арт. | Упаковка | Ед. изм. | |
|---------------------|------------|---|----------|----------|----------|--|
| 2 (297×117×80) | 1345158019 | * | 91020 | 1 | шт. | |
| 3 (297×167×80) | 1345158020 | * | 91030 | 1 | шт. | |
| 4 (297×217×80) | 1345158021 | * | 91040 | 1 | шт. | |
| 5 (297×267×80) | 1345158022 | * | 91050 | 1 | шт. | |
| 6 (297×317×80) | 1345158023 | * | 91060 | 1 | шт. | |
| 7 (297×367×80) | 1345158024 | * | 91070 | 1 | шт. | |
| 8 (297×417×80) | 1345158025 | * | 91080 | 1 | шт. | |
| 9 (297×467×80) | 1345158026 | * | 91090 | 1 | шт. | |
| 10 (297×517×80) | 1345158027 | * | 91100 | 1 | шт. | |
| 11 (297×567×80) | 1345158028 | * | 91110 | 1 | шт. | |
| 12 (297×617×80) | 1345158029 | * | 91120 | 1 | шт. | |

Внимание:

Коллектор распределителя имеет наружную резьбу G1¼".
 Распределитель применяется с конусными соединителями G¾".
 Расстояние между отводами 50 мм.
 Распределитель имеет отверстие с внутренней резьбой G½" для монтажа воздухоотводчика - отверстие находится в верхней части подающей и обратной трубы распределителя.



* по специальному заказу - срок реализации до 4 недель | ** поставка по индивидуальному согласованию | *** до исчерпания запасов



соединитель для распределителя серии 91

ГРУППА: E

| Размер | Новый код | * | Код арт. | Упаковка | Ед. изм. |
|--------|------------|---|----------|----------|----------|
| 1¼"×1" | 1300105000 | * | 91000 | 5/50 | шт. |
| 1¼"×¾" | 1300105001 | * | 91001 | 5/70 | шт. |

Внимание: Соединитель применять для распределителя серии 91.



коллектор латунный 1½"

ГРУППА: E

| Размер | Новый код | * | Код арт. | Упаковка | Ед. изм. |
|----------|------------|---|----------|----------|----------|
| 2 BP G1" | 1343154002 | | 9602seg | | шт. |
| 3 BP G1" | 1343154003 | | 9603seg | | шт. |

Внимание:

Труба имеет отдельные выходы с внутренней резьбой G1" (под плоское уплотнение). Труба имеет с одной стороны G1½" HP, с обратной G1½" с накидной гайкой под плоское уплотнение.



труба коллекторная латунная неоснащенная с профилем 1¼" с шагом между отводами 100 мм

ГРУППА: E

| Размер | Новый код | * | Код арт. | Упаковка | Ед. изм. |
|---------|------------|---|----------|----------|----------|
| 2 (198) | 1300154106 | | 6.02 | | шт. |
| 3 (298) | 1300154107 | | 6.03 | | шт. |
| 4 (398) | 1300154108 | | 6.04 | | шт. |
| 5 (498) | 1300154109 | | 6.05 | | шт. |

Внимание:

Подключение контура возможно только при помощи ниппелей с уплотнительным кольцом O-Ring (P06, P10, P12). Труба коллектора распределителя имеет отдельные выходы с внутренней резьбой G ½" с межосевым расстоянием 100 мм.



труба коллекторная латунная с ниппелями для конусных соединителей с профилем 1½" с шагом между отводами 100 мм

ГРУППА: E

| Размер | Новый код | * | Код арт. | Упаковка | Ед. изм. |
|---------|------------|---|----------|----------|----------|
| 2 (198) | 1300154111 | | 8.02 | | шт. |
| 3 (298) | 1300154112 | | 8.03 | | шт. |
| 4 (398) | 1300154113 | | 8.04 | | шт. |
| 5 (498) | 1300154114 | | 8.05 | | шт. |

Внимание:

Труба коллектора применяется с конусными соединителями G¾".



заглушка под рожковый ключ G1¼" с плоской резиновой прокладкой

ГРУППА: E

| Размер | Новый код | * | Код арт. | Упаковка | Ед. изм. |
|---|------------|---|----------|----------|----------|
| заглушка с резиновым уплотнителем 1½" и с отверстием ½" | 1300250009 | | 3157 | | шт. |
| заглушка с резиновым уплотнителем 1½" и с отверстием ¼" | 1300250010 | | 3158 | | шт. |
| заглушка с резиновым уплотнителем 1½" | 1300250011 | | 3159 | | шт. |
| заглушка с резиновым уплотнителем 1¼" | 1300250012 | | 3160 | | шт. |

* по специальному заказу - срок реализации до 4 недель | ** поставка по индивидуальному согласованию | *** до исчерпания запасов

труба коллектора распределителя с профилем 1" для ц.о. и водоснабжения (серия 1) с отверстием G $\frac{1}{2}$ " для воздуховыпускного клапана

ГРУППА: Е

| Размер | Новый код | * | Код арт. | Упаковка | Ед. изм. |
|----------|------------|---|----------|----------|----------|
| 2 (100) | 1300154000 | * | 1.02 | 1/10 | шт. |
| 3 (150) | 1300154001 | * | 1.03 | 1/10 | шт. |
| 4 (200) | 1300154002 | * | 1.04 | 1/10 | шт. |
| 5 (250) | 1300154003 | * | 1.05 | 1/10 | шт. |
| 6 (300) | 1300154004 | * | 1.06 | 1/10 | шт. |
| 7 (350) | 1300154005 | * | 1.07 | 1/10 | шт. |
| 8 (400) | 1300154006 | * | 1.08 | 1/10 | шт. |
| 9 (450) | 1300154007 | * | 1.09 | 1/10 | шт. |
| 10 (500) | 1300154008 | * | 1.10 | 1/10 | шт. |
| 11 (550) | 1300154009 | * | 1.11 | 1/10 | шт. |
| 12 (600) | 1300154010 | * | 1.12 | 1/10 | шт. |

Внимание:

Труба имеет отдельные выходы с внутренней резьбой G $\frac{1}{2}$ ", вход на распределитель - G1", отверстие в верхней части - место для автоматического воздуховыпускного клапана. Выходы к отдельным контурам размещены с шагом 50 мм.



труба коллектора распределителя с профилем 1" для ц.о. и водоснабжения (серия 2) без отверстия для воздуховыпускного клапана

ГРУППА: Е

| Размер | Новый код | * | Код арт. | Упаковка | Ед. изм. |
|----------|------------|---|----------|----------|----------|
| 2 (100) | 1300154037 | * | 2.02 | 1/10 | шт. |
| 3 (150) | 1300154038 | * | 2.03 | 1/10 | шт. |
| 4 (200) | 1300154039 | * | 2.04 | 1/10 | шт. |
| 5 (250) | 1300154040 | * | 2.05 | 1/10 | шт. |
| 6 (300) | 1300154041 | * | 2.06 | 1/10 | шт. |
| 7 (350) | 1300154042 | * | 2.07 | 1/10 | шт. |
| 8 (400) | 1300154043 | * | 2.08 | 1/10 | шт. |
| 9 (450) | 1300154044 | * | 2.09 | 1/10 | шт. |
| 10 (500) | 1300154045 | * | 2.10 | 1/10 | шт. |
| 11 (550) | 1300154046 | * | 2.11 | 1/10 | шт. |
| 12 (600) | 1300154047 | * | 2.12 | 1/10 | шт. |

Внимание:

Труба имеет отдельные выходы с внутренней резьбой G $\frac{1}{2}$ ", вход на распределитель - G1". Выходы к отдельным контурам размещены с шагом 50 мм.



кронштейн для крепления распределителя

ГРУППА: Е

| | Новый код | * | Код арт. | Упаковка | Ед. изм. |
|--------------|------------|---|----------|----------|----------|
| | 1700029001 | * | 5309 | 50 | шт. |
| для серии 82 | 1300029005 | | 5312 | 20 | шт. |
| 1 ¼" | 1728029001 | | 5316 | 20 | шт. |
| 1 ½" | 1728029000 | | 5318 | 20 | шт. |





ниппель для распределителя или для трубы коллектора с герметизирующей прокладкой типа O-Ring

ГРУППА: Е

| Размер | Новый код | * | Код арт. | Упаковка | Ед. изм. |
|---------|------------|---|----------|----------|----------|
| G¾"×G½" | 1300174003 | | P06 | 20/200 | шт. |
| G¾"×G½" | 1300174018 | | P09 | 20/200 | шт. |
| G½"×G½" | 9825174030 | | P10 | 20/200 | шт. |

Внимание:

Ниппель P06 использовать для латунных распределителей серии 61 и 74, а также как сервисный элемент под регулирующие вентили и вентили к сервоприводам распределителей серии 51A, 55A, 71A, 75A, 73E и 77E.

Ниппель P06 использовать с конусными соединителями G¾".

Ниппель P09 использовать только со стальными распределителями 1½" серии S10, S20 и S3.

Ниппель P09 использовать с конусными соединителями G¾".

Ниппель P10 использовать с конусными соединителями G½".



ниппель для распределителя серии 82, под плоское уплотнение

ГРУППА: Е

| Размер | Новый код | * | Код арт. | Упаковка | Ед. изм. |
|---------|------------|---|----------|----------|----------|
| G½"×G½" | 1300174020 | | P12 | 20/200 | шт. |

Внимание:

Ниппель с двух сторон оснащен прокладкой типа O-Ring. В зависимости от требуемого типа уплотнения, конструкция ниппеля позволяет осуществить соединения типа Евроконус (самоуплотняющиеся конусные соединители) или через плоское уплотнение (подключение арматуры, например, счетчики тепла).



переходник к распределителю

ГРУППА: Е

| Размер | Новый код | * | Код арт. | Упаковка | Ед. изм. |
|---------|------------|---|----------|----------|----------|
| G1"×G½" | 1300220002 | | 4.12 | 10/120 | шт. |
| G1"×G¾" | 1300220003 | | 4.13 | 10/120 | шт. |

Внимание:

Переходники код 1300 220002 и 1300 220003 имеют уплотнительную прокладку O-Ring код 1300 182000.



заглушка с резьбой наружной с гнездом под имбусовый ключ

ГРУППА: Е

| Размер | Новый код | * | Код арт. | Упаковка | Ед. изм. |
|--------|------------|---|----------|----------|----------|
| G½" | 1709250004 | | 6095.34 | 20/300 | шт. |

Внимание:

Заглушка содержит уплотнительную прокладку O-Ring. Для прикручивания использовать ключ hex12.



заглушка с резьбой наружной

ГРУППА: Е

| Размер | Новый код | * | Код арт. | Упаковка | Ед. изм. |
|--------|------------|---|----------|----------|----------|
| G¾" | 1300250019 | | 6095.32 | 20/300 | шт. |
| G1" | 1300025002 | | 6095.43 | 10/150 | шт. |

Внимание:

Заглушки G¾" и G1" имеют прокладку O-Ring, остальные - без O-Ring.

* по специальному заказу - срок реализации до 4 недель | ** поставка по индивидуальному согласованию | *** до исчерпания запасов

герметизирующая прокладка типа O-Ring (о-профиль) - сервисный элемент

ГРУППА: Е



| Размер | Новый код | * | Код арт. | Упаковка | Ед. изм. | |
|----------|------------|---|----------|----------|----------|--|
| 18,3×2,4 | 1700182002 | * | U18 | 100 | шт. | |
| 17×2 | 1700182001 | * | U17X2 | 100 | шт. | |
| 24×2 | 1700182004 | * | U24X2 | 100 | шт. | |
| 28×3 | 1700182005 | * | U28 | 100 | шт. | |

Внимание:

Прокладку O-Ring код 1700 182002 применять с ниппелем для распределителя код 1300174003, а также 1300174019.
Прокладку O-Ring код 1700182001 применять с заглушкой код 1709250004.
Прокладку O-Ring код 1700182004 применять с заглушкой код 1709250003.
Прокладку O-Ring код 1300182000 применять с заглушкой код 1709025000, а также с переходником код 1300220002 и 1300220003.

ниппель со специальной прокладкой

ГРУППА: Е

| Размер | Новый код | * | Код арт. | Упаковка | Ед. изм. | |
|--------|------------|---|----------|----------|----------|--|
| G1" | 1300174028 | | R543 | 10/100 | шт. | |

Внимание:

Применять для подсоединения удлиняющих элементов к распределителю.



тройник со специальной прокладкой

ГРУППА: Е

| Размер | Новый код | * | Код арт. | Упаковка | Ед. изм. | |
|-------------|------------|---|----------|----------|----------|--|
| G1"×G½"×G½" | 1300257001 | | R542 | 5/70 | шт. | |

Внимание:

Применяется с целью удлинения распределителя на один отвод.



узел прямой SET-P

ГРУППА: Е

| Размер | Новый код | * | Код арт. | Упаковка | Ед. изм. | |
|---------|------------|---|----------|----------|----------|--|
| G1"×G1" | 1300183006 | | K-600400 | 1/20 | к-т. | |

Внимание:

Узел прямой - это комплект вентилей 1" с соединителем для бокового подключения к распределителям Системы KAN-therm с профилем 1" без дополнительных уплотнений.



узел угловой SET-K

ГРУППА: Е

| Размер | Новый код | * | Код арт. | Упаковка | Ед. изм. | |
|---------|------------|---|----------|----------|----------|--|
| G1"×G1" | 1300183007 | | K-600500 | 1/20 | к-т. | |

Внимание:

Узел угловой SET-K - это комплект вентилей 1" с соединителем для нижнего подключения к распределителям Системы KAN-therm с профилем 1" без дополнительных уплотнений.



тройник с воздуховыпускным клапаном и спускным вентилем

ГРУППА: Е

| Размер | Новый код | * | Код арт. | Упаковка | Ед. изм. | |
|--------|------------|---|----------|----------|----------|--|
| G1" | 1300257002 | | R5541 | 5/100 | шт. | |

Внимание:

Применять к распределителю с профилем 1" серии 51A, 55A, 71A, 75A, 61, 81, 82, 74.



воздуховыпускной клапан с перекрывающим вентилем

ГРУППА: Е

| Размер | Новый код | * | Код арт. | Упаковка | Ед. изм. | |
|--------|------------|---|----------|----------|----------|--|
| G½" | 1300005000 | | 0.52071 | 1/100 | шт. | |

Внимание:

Перекрывающий вентиль позволяет демонтировать воздуховыпускной клапан без отключения оборудования.
Для герметизации следует использовать паклю.





клапан спускной - воздушыпускной - исполнение полимерное

ГРУППА: **Е**

| Размер | Новый код | * | Код арт. | Упаковка | Ед. изм. |
|--------|------------|---|----------|----------|----------|
| G½" | 1300005003 | | 10612 | 25/100 | шт. |

Внимание:

Применять через переходник 1"×½" к распределителю с профилем 1" серии 51А, 55А, 71А, 75А, 61, 81, 82, 74.



клапан спускной - воздушыпускной

ГРУППА: **Е**

| Размер | Новый код | * | Код арт. | Упаковка | Ед. изм. |
|--------|------------|---|----------|----------|----------|
| G½" | 1300277000 | | 1305.11 | 25/100 | шт. |

Внимание:

Применять через переходник 1"×½" к распределителю с профилем 1" серии 51А, 55А, 71А, 75А, 61, 81, 82, 74.



воздухвыпускной клапан ручной

ГРУППА: **Е**

| Размер | Новый код | * | Код арт. | Упаковка | Ед. изм. |
|--------|------------|---|----------|----------|----------|
| G½" | 1300005004 | | 5322 | 50/500 | шт. |

Шкафчики монтажные

шкафчик наружный SWNE эмалированный для распределителя без смесительной системы

ГРУППА: D

| Размер (В×Ш×Г) [мм] | Новый код | * | Код арт. | Упаковка | Ед. изм. |
|---------------------|------------|---|----------|----------|----------|
| 4 (585×350×110) | 1445180002 | | 1100Z | 48 | шт. |
| 6 (585×450×110) | 1445180003 | | 1110Z | 36 | шт. |
| 8 (585×550×110) | 1445180004 | | 1120Z | 32 | шт. |
| 10 (585×650×110) | 1445180000 | | 1130Z | 26 | шт. |
| 13 (585×800×110) | 1445180001 | | 1140Z | 24 | шт. |



Эксплуатационная характеристика:

- съемный эмалированный корпус,
- возможность установки задней стенки отдельно от корпуса с целью удобного и легкого монтажа распределителя и элементов системы,
- четыре отверстия для дюбелей в задней стенке,
- замок под монету,
- эмалированный шкафчик белого цвета RAL 9016.

к-т - комплект: распределитель с воздуховыпускным клапаном и присоединительными комплектами вентиляей 1"

GP 3D - насосная группа с термостатическим трехходовым клапаном

| Тип шкафчика | Код | Распределитель латунный | | | | Распределитель нержавеющей | | | |
|--------------|-------|-------------------------|-----|--------|--------|----------------------------|-----|-------|--------|
| | | - | к-т | + GP H | +GP 3D | - | к-т | +GP H | +GP 3D |
| SWNE-4 | 1100Z | 4 | 2 | - | - | 3 | - | - | - |
| SWNE-6 | 1110Z | 6 | 4 | - | - | 5 | 3 | - | 2 |
| SWNE-8 | 1120Z | 8 | 6 | - | - | 7 | 5 | - | 4 |
| SWNE-10 | 1130Z | 10 | 8 | - | - | 9 | 7 | - | 6 |
| SWNE-13 | 1140Z | 13 | 11 | - | - | 12 | 10 | - | 9 |

шкафчик наружный SWN эмалированный для распределителя без смесительной системы

ГРУППА: D

| Размер (В×Ш×Г) [мм] | Новый код | * | Код арт. | Упаковка | Ед. изм. |
|---------------------|------------|---|----------|----------|----------|
| 4 (630×350×110) | 1445180008 | | 1100S | 39 | шт. |
| 6 (630×450×110) | 1445180009 | | 1110S | 34 | шт. |
| 8 (630×550×110) | 1445180010 | | 1120S | 26 | шт. |
| 10 (630×650×110) | 1445180006 | | 1130S | 21 | шт. |
| 13 (630×800×110) | 1445180007 | | 1140S | 16 | шт. |



Эксплуатационная характеристика:

- передняя планка корпуса, съемная, на винтах, облегчает монтаж оборудования,
- четыре отверстия для дюбелей в задней стенке,
- замок под монету,
- эмалированный шкафчик белого цвета RAL 9016.

к-т - комплект: распределитель с воздуховыпускным клапаном и присоединительными комплектами вентиляей 1"

GP 3D - насосная группа с термостатическим трехходовым клапаном

| Тип шкафчика | Код | Распределитель латунный | | | | Распределитель нержавеющей | | | |
|--------------|-------|-------------------------|-----|--------|--------|----------------------------|-----|-------|--------|
| | | - | к-т | + GP H | +GP 3D | - | к-т | +GP H | +GP 3D |
| SWN-4 | 1100S | 4 | 2 | - | - | 3 | - | - | - |
| SWN-6 | 1110S | 6 | 4 | - | - | 5 | 3 | - | 2 |
| SWN-8 | 1120S | 8 | 6 | - | - | 7 | 5 | - | 4 |
| SWN-10 | 1130S | 10 | 8 | - | - | 9 | 7 | - | 6 |
| SWN-13 | 1140S | 13 | 11 | - | - | 12 | 10 | - | 9 |

* по специальному заказу - срок реализации до 4 недель | ** поставка по индивидуальному согласованию | *** до исчерпания запасов



шкафчик встраиваемый SWPSE, с эмалированной рамкой для распределителя без смесительной системы и со смесительной системой, с изгибом кромки рамки под углом 45°

ГРУППА: D

| Размер** (В×Ш×Г) [мм] | Новый код | * | Код арт. | Упаковка | Ед. изм. |
|-----------------------------|------------|---|----------|----------|----------|
| 4 (560-660×350×110-160) | 1445117024 | | 1300Z | 42 | шт. |
| 6 (560-660×450×110-160) | 1445117013 | | 1310Z | 34 | шт. |
| 10/3 (560-660×580×110-160) | 1445117011 | | 1320Z | 24 | шт. |
| 13/7 (560-660×780×110-160) | 1445117012 | | 1330Z | 20 | шт. |
| 15/10 (560-660×930×110-160) | 1445117014 | | 1340Z | 17 | шт. |

*SWPSE - 10/3 (10 отводов без смесительной системы/3 отвода со смесительной системой).

*SWPSE - 13/7 (13 отводов без смесительной системы/7 отводов со смесительной системой).

*SWPSE - 15/10 (15 отводов без смесительной системы/10 отводов со смесительной системой).

**Указаны наружные размеры корпуса шкафчика (минимальные размеры строительной ниши).

Эксплуатационная характеристика:

- регулировка высоты с помощью выдвигаемых ножек шкафчика от 560 до 660 мм,
- регулировка высоты шкафчика с помощью маскирующей планки от 525 до 550 мм,
- регулировка глубины шкафчика от 110 до 160 мм,
- замок под монету,
- эмалированный шкафчик белого цвета RAL 9016,

■ шкафчик имеет по бокам технологические отверстия в форме прорезанных жалюзи,

■ изгиб кромки рамки под углом 45° позволяет хорошо подогнать рамку к плоскости стены.

к-т - комплект: распределитель с воздуховыпускным клапаном и присоединительными комплектами вентилей 1"

GP H - насосная группа с заданной температурой подачи

GP 3D - насосная группа с термостатическим трехходовым клапаном

| Типшкафчика | Код | Распределитель латунный | | | | Распределитель нержавеющей | | | |
|-------------|-------|-------------------------|-----|------|-------|----------------------------|-----|------|-------|
| | | - | к-т | +GPH | +GP3D | - | к-т | +GPH | +GP3D |
| SWPSE-4 | 1300Z | 4 | 2 | - | - | 3 | - | - | - |
| SWPSE-6 | 1310Z | 6 | 4 | - | 3 | 5 | 3 | - | 2 |
| SWPSE-10/3 | 1320Z | 10 | 7 | 3 | 5 | 9 | 6 | 2 | 4 |
| SWPSE-13/7 | 1330Z | 13 | 11 | 7 | 9 | 12 | 10 | 6 | 8 |
| SWPSE-15/10 | 1340Z | 15 | 14 | 10 | 12 | 14 | 13 | 9 | 11 |

шкафчик встраиваемый SWPS, с эмалированной рамкой для распределителя без смесительной системы и со смесительной системой, с изгибом кромки рамки под углом 45°

ГРУППА: D

| Размер** (В×Ш×Г) [мм] | Новый код | * | Код арт. | Упаковка | Ед. изм. |
|-----------------------------|------------|---|----------|----------|----------|
| 4 (680-780×350×110-160) | 1445117000 | | 1300S | 34 | шт. |
| 6 (680-780×450×110-160) | 1445117001 | | 1310S | 27 | шт. |
| 10/3 (680-780×580×110-160) | 1445117002 | | 1320S | 20 | шт. |
| 13/7 (680-780×780×110-160) | 1445117003 | | 1330S | 17 | шт. |
| 15/10 (680-780×930×110-160) | 1445117004 | | 1340S | 14 | шт. |

SWPS - 10/3 (10 отводов без смесительной системы/3 отвода со смесительной системой).

SWPS - 13/7 (13 отводов без смесительной системы/7 отводов со смесительной системой).

SWPS - 15/10 (15 отводов без смесительной системы/10 отводов со смесительной системой).

**Указаны наружные размеры корпуса шкафчика (минимальные размеры строительной ниши).

Эксплуатационная характеристика:

- регулировка высоты шкафчика от 680 до 780 мм,
- регулировка высоты рамки с помощью маскирующей части от 570 до 625 мм,
- регулировка глубины от 110 до 160 мм,
- замок под монету,
- эмалированный шкафчик белого цвета RAL 9016,
- шкафчик имеет по бокам технологические отверстия в форме прорезанных жалюзи,
- изгиб кромки рамки под углом 45° позволяет хорошо подогнать рамку к плоскости стены.

к-т - комплект: распределитель с воздуховыпускным клапаном и присоединительными комплектами вентиляей 1"

GP H - насосная группа с заданной температурой подачи

GP 3D - насосная группа с термостатическим трехходовым клапаном



| Типшкафчика | Код | Распределительлатунный | | | | Распределительнержавеющий | | | |
|-------------|-------|------------------------|-----|------|-------|---------------------------|-----|------|-------|
| | | - | к-т | +GPH | +GP3D | - | к-т | +GPH | +GP3D |
| SWPS-4 | 1300S | 4 | 2 | - | - | 3 | - | - | - |
| SWPS-6 | 1310S | 6 | 4 | - | 3 | 5 | 3 | - | 2 |
| SWPS-10/3 | 1320S | 10 | 7 | 3 | 5 | 9 | 6 | 2 | 4 |
| SWPS-13/7 | 1330S | 13 | 11 | 7 | 9 | 12 | 10 | 6 | 8 |
| SWPS-15/10 | 1340S | 15 | 14 | 10 | 12 | 14 | 13 | 9 | 11 |

* по специальному заказу - срок реализации до 4 недель | ** поставка по индивидуальному согласованию | *** до исчерпания запасов

Монтажная оснастка и крепежные изделия



труба защитная гофрированная (пешель) - красная

ГРУППА: А

| Размер | Новый код | * | Код арт. | Упаковка | Ед. изм. |
|-------------------------------|------------|---|----------|----------|----------|
| 12-14 (D _{нар} 23мм) | 1700049018 | | 1904С | 100 | шт. |
| 16-18 (D _{нар} 25мм) | 1700049021 | | 1900С | 50 | шт. |
| 20 (D _{нар} 28мм) | 1700049025 | | 1906С | 50 | шт. |
| 25-26 (D _{нар} 35мм) | 1700049030 | | 1901С | 50 | шт. |
| 32 (D _{нар} 43мм) | 1700049034 | | 1908С | 50 | шт. |
| 40 (D _{нар} 50мм) | 1700049038 | | 1910С | 25 | шт. |

Внимание:

Применять для холодного и горячего водоснабжения, а также центрального отопления в качестве защитной трубы при заливке трубопроводов в бетон.



труба защитная гофрированная (пешель) - синяя

ГРУППА: А

| Размер | Новый код | * | Код арт. | Упаковка | Ед. изм. |
|-------------------------------|------------|---|----------|----------|----------|
| 12-14 (D _{нар} 23мм) | 1700049019 | | 1904N | 100 | шт. |
| 16-18 (D _{нар} 25мм) | 1700049022 | | 1900N | 50 | шт. |
| 20 (D _{нар} 28мм) | 1700049026 | | 1906N | 50 | шт. |
| 25-26 (D _{нар} 35мм) | 1700049031 | | 1901N | 50 | шт. |
| 32 (D _{нар} 43мм) | 1700049035 | | 1908N | 50 | шт. |
| 40 (D _{нар} 50мм) | 1700049039 | | 1910N | 25 | шт. |

Внимание:

Применять для холодного и горячего водоснабжения, а также центрального отопления в качестве защитной трубы при заливке трубопроводов в бетон.



плитка монтажная - полимерная

ГРУППА: А

| Размер | Новый код | * | Код арт. | Упаковка | Ед. изм. |
|---------------------|------------|---|----------|----------|----------|
| одинарная | 1700210011 | | 6090.050 | 20/200 | шт. |
| двойная (L = 150мм) | 1700210006 | | 6090.060 | 10/70 | шт. |
| двойная (L = 80мм) | 1700210010 | | 6090.070 | 20/120 | шт. |
| двойная (L = 50мм) | 1700210008 | | 6090.080 | 15/150 | шт. |

Внимание:

Позволяет крепить к стене отводы и тройники фиксируемые (гнезда для крана). Не применять для монтажа в каркасных перегородках.



плитка монтажная - металлическая

ГРУППА: А

| Размер | Новый код | * | Код арт. | Упаковка | Ед. изм. |
|-------------------------|------------|---|----------|----------|----------|
| двойная (L = 80, 150мм) | 1700210014 | | 6090.13 | 1/42 | шт. |

Внимание:

Позволяет монтировать фиксируемые отводы и тройники (гнезда для крана), а также фиксируемые отводы с ушками на стене и в штробах стены, а также на каркасных перегородках.

Монтажная плитка укомплектована винтами для монтажа фиксируемых отводов с ушками (6 шт.)

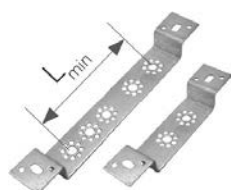

плитка монтажная с выступом

ГРУППА: А

| Размер | Новый код | * | Код арт. | Упаковка | Ед. изм. |
|-----------------------------|------------|---|----------|----------|----------|
| двойная (L = 50, 80, 150мм) | 1700210002 | | 6090.09 | 40 | шт. |
| двойная (L = 50мм) | 1700210013 | | 6090.10 | 150 | шт. |

Внимание:

Позволяет монтировать отводы и тройники фиксируемые на стене, в штробах стены, а также на каркасных перегородках.

* по специальному заказу - срок реализации до 4 недель | ** поставка по индивидуальному согласованию | *** до исчерпания запасов

крюк пластмассовый для труб одинарный

ГРУППА: А

| Размер | Новый код | * | Код арт. | Упаковка | Ед. изм. |
|-------------------------------|------------|---|----------|----------|----------|
| 12-20/12-26 (L = 48мм, 8мм) | 1700112010 | | 0.8048 | 100/5000 | шт. |
| 12-20/12-26 (L = 77мм, 8мм) | 1700112012 | | 8051 | 100/4000 | шт. |
| 12-20/12-26 (L = 100мм, 10мм) | 1700112015 | | 8053 | 100/3000 | шт. |

Внимание:

В скобках указаны длина крюка и диаметр сверла для выполнения отверстия под крюк.



крюк полиамидный для труб одинарный

ГРУППА: А

| Размер | Новый код | * | Код арт. | Упаковка | Ед. изм. |
|------------------------------|------------|---|----------|----------|----------|
| 12-20/12-26 (L = 80мм, 10мм) | 1700112017 | | 1851W | 100/4000 | шт. |

Внимание:

В скобках указаны длина крюка и диаметр сверла для выполнения отверстия под крюк.



крюк пластмассовый для труб двойной

ГРУППА: А

| Размер | Новый код | * | Код арт. | Упаковка | Ед. изм. |
|-------------------------------|------------|---|----------|----------|----------|
| 12-20/12-26 (L = 48мм, 8мм) | 1700112000 | | 0.8049 | 100/3000 | шт. |
| 12-20/12-26 (L = 77мм, 8мм) | 1700112003 | | 8052 | 100/2400 | шт. |
| 12-20/12-26 (L = 100мм, 10мм) | 1700112005 | | 8054 | 100/2000 | шт. |

Внимание:

В скобках указаны длина крюка и диаметр сверла для выполнения отверстия под крюк.



крюк полиамидный для труб двойной

ГРУППА: А

| Размер | Новый код | * | Код арт. | Упаковка | Ед. изм. |
|------------------------------|------------|---|----------|----------|----------|
| 12-20/12-26 (L = 80мм, 10мм) | 1700112007 | | 1951W | 100/2000 | шт. |

Внимание:

В скобках указаны длина крюка и диаметр сверла для выполнения отверстия под крюк.



кронштейн с дюбелем для крепления труб

ГРУППА: А

| Размер | Новый код | * | Код арт. | Упаковка | Ед. изм. |
|-----------------|------------|---|----------|----------|----------|
| 16-18 одинарный | 1700107003 | * | 1730 | 100 | шт. |
| 16-18 двойной | 1700107002 | * | 1630U | 100 | шт. |

Внимание:

Кронштейны для крепления труб, проложенных без гофрированной трубы «пешель».





хомут одиночный с резиновым вкладышем - двухстороннее соединение винтами с метрической резьбой

ГРУППА: А

| Размер | Новый код | * | Код арт. | Упаковка | Ед. изм. |
|--------|------------|----|----------|----------|----------|
| 15-18 | 1700081025 | | UP-G16 | 100 | шт. |
| 20-23 | 1700081028 | | UP-G20 | 100 | шт. |
| 25-28 | 1700081029 | | UP-G25 | 100 | шт. |
| 32-36 | 1700081030 | | UP-G32 | 50 | шт. |
| 40-44 | 1700081031 | | UP-G40 | 50 | шт. |
| 47-52 | 1700081032 | | UP-G50 | 50 | шт. |
| 54 | 1700081033 | | UP-G60 | 50 | шт. |
| 57-63 | 1700081034 | | UP-G63 | 50 | шт. |
| 76,1 | 1700081035 | | UP-G75 | 25 | шт. |
| 88,9 | 1700081036 | | UP-G90 | 25 | шт. |
| 108 | 1700081023 | | UP-G110 | 25 | шт. |
| 139 | 1700081024 | ** | UP-G139 | 1/- | шт. |
| 168 | 1700081027 | ** | UP-G168 | 1/- | шт. |

Внимание:

Хомут идет в комплекте с шурупом двухрезьбовым с фланцем (код 1700081056) и распорным синтетическим дюбелем (код 1700081010).



хомут двойной с резиновым вкладышем - двухстороннее соединение винтами с метрической резьбой

ГРУППА: А

| Размер | Новый код | * | Код арт. | Упаковка | Ед. изм. |
|--------|------------|---|----------|----------|----------|
| 15-18 | 1700081019 | | UD-G16 | 50 | шт. |
| 20-23 | 1700081020 | | UD-G20 | 50 | шт. |
| 25-28 | 1700081021 | | UD-G25 | 50 | шт. |
| 32-36 | 1700081022 | | UD-G32 | 50 | шт. |

Внимание:

Хомут идет в комплекте с шурупом двухрезьбовым с фланцем (код 1700081056) и распорным синтетическим дюбелем (код 1700081010).



новый хомут пластмассовый с фиксатором

ГРУППА: А

| Размер | Новый код | * | Код арт. | Упаковка | Ед. изм. |
|--------|------------|---|----------|----------|----------|
| 16 | 1700029003 | | 8019950A | 50 | шт. |
| 20 | 1700029005 | | 8020950A | 50 | шт. |
| 25 | 1700029007 | | 8021950A | 50 | шт. |
| 32 | 1700029009 | | 8022950A | 50 | шт. |
| 40 | 1700081018 | | 8023950A | 40 | шт. |
| 50 | 1700029012 | | 8024950A | 25 | шт. |
| 63 | 1700029000 | | 8025950A | 25 | шт. |

Внимание:

Применять только в качестве подвижной опоры.

* по специальному заказу - срок реализации до 4 недель | ** поставка по индивидуальному согласованию | *** до исчерпания запасов

кронштейн для крепления трубы

ГРУППА: А

| Размер | Новый код | * | Код арт. | Упаковка | Ед. изм. | |
|-------------|------------|---|----------|----------|----------|--|
| 12-18/16-26 | 1700107005 | | 276 | 50/1000 | шт. | |
| 16-32/25-40 | 1700107006 | | 278 | 40/400 | шт. | |

Внимание:

Применять с целью правильного крепления трубы вместе с „пешелем“ к полу.
Первый диапазон действителен для труб в пешеле, второй для труб - без пешеля.



дуга пластмассовая - проводник трубы

ГРУППА: А

| Размер | Новый код | * | Код арт. | Упаковка | Ед. изм. | |
|----------|------------|---|----------|----------|----------|--|
| - /14-18 | 1700218003 | | 8058 | 50/200 | шт. | |
| 12-14/20 | 1700218000 | | 8059 | 100 | шт. | |
| 12-18/25 | 1700218004 | | 8060 | 80 | шт. | |

Внимание:

Первый диапазон действителен для труб в пешеле, второй для труб - без пешеля.



дуга металлическая - проводник трубы в „пешеле“

ГРУППА: А

| Размер | Новый код | * | Код арт. | Упаковка | Ед. изм. | |
|--------|------------|---|----------|----------|----------|--|
| 12-18 | 1700164000 | | 267 | 120 | шт. | |
| 25-26 | 1700164002 | | 265 | 50 | шт. | |



колесо пластмассовое

ГРУППА: А

| Размер | Новый код | * | Код арт. | Упаковка | Ед. изм. | |
|--------|------------|---|----------|----------|----------|--|
| 14-18 | 1700107000 | | 8008 | 100 | шт. | |

Внимание:

Применять в случае непосредственной подводки полимерной трубы к отопительному прибору (заливается бетоном).



насадка пластмассовая на трубу

ГРУППА: А

| Размер | Новый код | * | Код арт. | Упаковка | Ед. изм. | |
|--------|------------|---|----------|----------|----------|--|
| 14-18 | 1700107001 | | 0.8050 | 100 | шт. | |

Внимание:

Применять как защитный или маскирующий элемент при подводке трубой PE-Xs или PE-RT непосредственно к отопительному прибору.



Плентусная разводка Системы KAN-therm



трубка медная Ø15 никелированная типа L

ГРУППА: SCA

| Размер | Новый код | * | Код арт. | Ед. изм. | |
|------------|------------|---|----------|----------|--|
| 90×125 мм | 1703193001 | | 11715L | шт. | |
| 90×600 мм | 1703193004 | | 11716L | шт. | |
| 90×1000 мм | 1703193007 | | 11717L | шт. | |



трубка медная Ø15 никелированная типа Z

ГРУППА: SCA

| Размер | Новый код | * | Код арт. | Ед. изм. | |
|-------------|------------|---|----------|----------|--|
| 100×70×100 | 1703193005 | | 11716Z | шт. | |
| 100×90×100 | 1703193008 | | 11717Z | шт. | |
| 100×155×100 | 1703193002 | | 11715Z | шт. | |



соединительные фасонные изделия (тройник обходной фиксируемый G $\frac{3}{4}$ " и тройник обычный фиксируемый G $\frac{3}{4}$ ")

ГРУППА: SCA

| Наименование | Новый код | * | Код арт. | Ед. изм. | |
|---|------------|---|----------|----------|--|
| Тройник обходной фиксируемый G $\frac{3}{4}$ "x15 мм (Cu) | 1709257000 | | 900376N | шт. | |
| Тройник фиксируемый G $\frac{3}{4}$ "x15 мм (Cu) | 1709257016 | | 900380N | шт. | |



KAN-therm фиксатор для короба тип N и T

ГРУППА: A

| Наименование | Новый код | * | Код арт. | Ед. изм. | |
|--------------------------|------------|---|----------|----------|--|
| для труб до D20 мм | 1703183001 | | 72001 | шт. | |
| для труб до D20 мм BASIC | 1703251011 | | 72001N | шт. | |



KAN-therm внутренний угол тип N

ГРУППА: А

| Наименование | Новый код | * | Код арт. | Ед. изм. | |
|--------------|------------|---|----------|----------|--|
| бук | 1703048009 | | 70035 | шт. | |



KAN-therm внешний угол тип N

ГРУППА: А

| Наименование | Новый код | * | Код арт. | Ед. изм. | |
|--------------|------------|---|----------|----------|--|
| бук | 1703048004 | | 70019 | шт. | |



KAN-therm разъем тип N

ГРУППА: А

| Наименование | Новый код | * | Код арт. | Ед. изм. | |
|--------------|------------|----|----------|----------|--|
| бук | 1703245004 | ** | 70079 | шт. | |



KAN-therm крышка тип N левая

ГРУППА: А

| Наименование | Новый код | * | Код арт. | Ед. изм. | |
|--------------|------------|---|----------|----------|--|
| бук | 1703025005 | | 70049 | шт. | |



KAN-therm крышка тип N правая

ГРУППА: А

| Наименование | Новый код | * | Код арт. | Ед. изм. | |
|--------------|------------|---|----------|----------|--|
| бук | 1703025010 | | 70065 | шт. | |



KAN-therm защитная насадка

ГРУППА: А

| Наименование | Новый код | * | Код арт. | Ед. изм. | |
|-------------------|------------|---|----------|----------|--|
| светло-коричневая | 1703183004 | | 72013 | шт. | |



заглушка с резьбой внутренней

ГРУППА: А

| Размер | Новый код | * | Код арт. | Ед. изм. | |
|--------|------------|---|----------|----------|--|
| G¾" | 1703025000 | | 10399 | шт. | |



* по специальному заказу - срок реализации до 4 недель | ** поставка по индивидуальному согласованию | *** до исчерпания запасов

ПОМЕТКИ



* по специальному заказу - срок реализации до 4 недель | ** поставка по индивидуальному согласованию | *** до исчерпания запасов

Ø 15-108 mm



SYSTEM **KAN-therm**

Steel

BY 03/2019

Традиционный материал
в новаторском исполнении



ТЕХНОЛОГИЯ УСПЕХА



ISO 9001

Оглавление

| | |
|--|-----|
| System KAN-therm Steel - ассортимент | 95 |
| Инструмент для соединений Steel | 107 |

System **KAN-therm** Steel - ассортимент

труба из углеродистой стали, оцинкованная - отрезок 6 м

ГРУППА: J

| Размер | Новый код | * | Код арт. | Упаковка | Ед. изм. |
|----------|------------|---|----------|----------|----------|
| 15×1,2 | 1530207028 | | 620460.5 | 6/1290 | м |
| 18×1,2 | 1530207029 | | 620461.6 | 6/1524 | м |
| 22×1,5 | 1530207030 | | 620462.7 | 6/1290 | м |
| 28×1,5 | 1530207031 | | 620463.8 | 6/624 | м |
| 35×1,5 | 1530207032 | | 620464.9 | 6/402 | м |
| 42×1,5 | 1530207033 | | 620465.1 | 6/150 | м |
| 54×1,5 | 1530207034 | | 620466.0 | 6/366 | м |
| 66,7×1,5 | 1530207036 | | 620483.6 | 6/222 | м |
| 76,1×2 | 1530207037 | | 620480.3 | 6/222 | м |
| 88,9×2 | 1530207038 | | 620481.4 | 6/222 | м |
| 108×2 | 1530207026 | | 620482.5 | 6/114 | м |



соединитель с наружной резьбой press

ГРУППА: I

| Размер | Новый код | * | Код арт. | Упаковка | Ед. изм. |
|-----------------------|------------|---|----------|----------|----------|
| 15×R $\frac{3}{4}$ | 1509045005 | | 620227.3 | 10/200 | шт. |
| 15×R $\frac{1}{2}$ | 1509045003 | | 620228.4 | 10/200 | шт. |
| 18×R $\frac{1}{2}$ | 1509045006 | | 620229.5 | 10/160 | шт. |
| 18×R $\frac{3}{4}$ | 1509045007 | | 620230.6 | 10/100 | шт. |
| 22×R $\frac{1}{2}$ | 1509045019 | | 6241015 | 10/70 | шт. |
| 22×R $\frac{3}{4}$ | 1509045009 | | 6240135 | 10/100 | шт. |
| 22×R1 | 1509257031 | | 6241026 | 10/60 | шт. |
| 28×R $\frac{3}{4}$ | 1509042021 | | 6249852 | 10/60 | шт. |
| 28×R1 | 1509045010 | | 6240146 | 10/60 | шт. |
| 35×R1 | 1509045020 | | 6341247 | 10/40 | шт. |
| 35×R1 $\frac{1}{4}$ | 1509045012 | | 6240157 | 5/40 | шт. |
| 42×R1 $\frac{1}{2}$ | 1509045013 | | 6240168 | 4/24 | шт. |
| 54×R2 | 1509045014 | | 6240179 | 4/12 | шт. |
| 66,7×R2 $\frac{1}{2}$ | 1509042022 | | 6340422 | 2/4 | шт. |
| 76,1×R2 $\frac{1}{2}$ | 1509045016 | | 6302823 | 2/26 | шт. |
| 88,9×R3 | 1509045017 | | 6302825 | 2/20 | шт. |



соединитель разъемный с наружной резьбой press

ГРУППА: I

| Размер | Новый код | * | Код арт. | Упаковка | Ед. изм. |
|---------------------|------------|---|----------|----------|----------|
| 15×R $\frac{1}{2}$ | 1509272000 | | 620719.0 | 2/50 | шт. |
| 18×R $\frac{1}{2}$ | 1509272006 | | 6207036 | 2/60 | шт. |
| 22×R $\frac{3}{4}$ | 1509272001 | | 6240916 | 2/40 | шт. |
| 28×R1 | 1509272002 | | 6240927 | 2/30 | шт. |
| 35×R1 $\frac{1}{4}$ | 1509272003 | | 6240938 | 2/16 | шт. |
| 42×R1 $\frac{1}{2}$ | 1509272004 | | 6240949 | 2/12 | шт. |
| 54×R2 | 1509272005 | | 6240951 | 2/4 | шт. |



* по специальному заказу - срок реализации до 4 недель | ** поставка по индивидуальному согласованию | *** до исчерпания запасов



соединитель press с накидной гайкой (к радиаторам VK)

ГРУППА: I

| Размер | Новый код | * | Код арт. | Упаковка | Ед. изм. |
|--------------------|------------|---|----------|----------|----------|
| 15×G $\frac{3}{4}$ | 1509271000 | | 620816.9 | 10/100 | шт. |
| 18×G $\frac{3}{4}$ | 1509271001 | | 620817.1 | 10/100 | шт. |



соединитель press с накидной гайкой с плоской прокладкой

ГРУППА: I

| Размер | Новый код | * | Код арт. | Упаковка | Ед. изм. |
|---------------------|------------|---|----------|----------|----------|
| 15×G $\frac{3}{4}$ | 1509106000 | * | 6340521 | 10/120 | шт. |
| 18×G $\frac{3}{4}$ | 1509106001 | * | 6340532 | 10/100 | шт. |
| 22×G1 | 1509106002 | * | 6340554 | 10/60 | шт. |
| 28×G1 $\frac{1}{4}$ | 1509106003 | * | 6340565 | 10/40 | шт. |
| 35×G1 $\frac{1}{2}$ | 1509106004 | * | 6340576 | 4/32 | шт. |
| 42×G1 $\frac{1}{4}$ | 1509106005 | * | 6340587 | 4/12 | шт. |
| 54×G2 $\frac{3}{8}$ | 1509106006 | * | 6340598 | 4/8 | шт. |



соединитель разъемный с внутренней резьбой press

ГРУППА: I

| Размер | Новый код | * | Код арт. | Упаковка | Ед. изм. |
|----------------------|------------|---|----------|----------|----------|
| 15×Rp $\frac{1}{2}$ | 1509050000 | | 6208906 | 2/50 | шт. |
| 18×Rp $\frac{1}{2}$ | 1509050004 | | 6208917 | 2/60 | шт. |
| 22×Rp $\frac{3}{4}$ | 1509050001 | | 6208928 | 2/40 | шт. |
| 28×Rp1 | 1509050002 | | 6208939 | 2/30 | шт. |
| 35×Rp1 $\frac{1}{4}$ | 1509050007 | | 6208941 | 2/16 | шт. |
| 42×Rp1 $\frac{1}{2}$ | 1509050008 | | 6208950 | 2/12 | шт. |
| 54×Rp2 | 1509050003 | | 6208961 | 2/4 | шт. |



соединитель с внутренней резьбой press

ГРУППА: I

| Размер | Новый код | * | Код арт. | Упаковка | Ед. изм. |
|----------------------|------------|---|----------|----------|----------|
| 15×Rp $\frac{1}{2}$ | 1509044003 | | 620237.2 | 10/130 | шт. |
| 18×Rp $\frac{1}{2}$ | 1509044005 | | 620238.3 | 10/120 | шт. |
| 18×Rp $\frac{3}{4}$ | 1509044006 | | 620239.4 | 10/80 | шт. |
| 22×Rp $\frac{1}{2}$ | 1509044008 | | 6302708 | 20/100 | шт. |
| 22×Rp $\frac{3}{4}$ | 1509044010 | | 6240102 | 10/100 | шт. |
| 22×Rp1 | 1509044007 | | 6302415 | 10/100 | шт. |
| 28×Rp $\frac{1}{2}$ | 1509044015 | | 6240113 | 10/60 | шт. |
| 28×Rp $\frac{3}{4}$ | 1509044014 | | 6249830 | 10/60 | шт. |
| 28×Rp1 | 1509044011 | | 6240124 | 10/60 | шт. |
| 35×Rp $\frac{1}{2}$ | 1509042002 | | 6340917 | 10/40 | шт. |
| 35×Rp $\frac{3}{4}$ | 1509044017 | | 6340928 | 10/40 | шт. |
| 35×Rp1 | 1509044000 | | 6340939 | 10/40 | шт. |
| 35×Rp1 $\frac{1}{4}$ | 1509044016 | | 6241004 | 10/30 | шт. |
| 42×Rp1 $\frac{1}{2}$ | 1509044012 | | 6302721 | 4/24 | шт. |
| 54×Rp2 | 1509044013 | | 6302723 | 4/12 | шт. |

* по специальному заказу - срок реализации до 4 недель | ** поставка по индивидуальному согласованию | *** до исчерпания запасов

концевик присоединительный для запрессовки с внутренней резьбой

ГРУППА: I

| Размер | Новый код | * | Код арт. | Упаковка | Ед. изм. |
|--------|------------|---|----------|----------|----------|
| 15×Rp½ | 1509076003 | | 620243.8 | 10/150 | шт. |
| 18×Rp½ | 1509076004 | | 620244.9 | 10/150 | шт. |
| 18×Rp¾ | 1509076005 | | 620245.1 | 10/100 | шт. |
| 22×Rp¾ | 1509076006 | | 6240960 | 10/70 | шт. |
| 22×Rp1 | 1509076007 | | 6240971 | 10/100 | шт. |



муфта press

ГРУППА: I

| Размер | Новый код | * | Код арт. | Упаковка | Ед. изм. |
|-----------|------------|---|----------|----------|----------|
| 15×15 | 1509245003 | | 620136.0 | 10/140 | шт. |
| 18×18 | 1509245004 | | 620137.1 | 10/140 | шт. |
| 22×22 | 1509245006 | | 6240003 | 10/80 | шт. |
| 28×28 | 1509245007 | | 6240014 | 10/60 | шт. |
| 35×35 | 1509245008 | | 6240025 | 5/40 | шт. |
| 42×42 | 1509245009 | | 6240036 | 4/24 | шт. |
| 54×54 | 1509245010 | | 6240047 | 4/16 | шт. |
| 66,7×66,7 | 1509245000 | | 6340411 | 2/4 | шт. |
| 76,1×76,1 | 1509245011 | | 6206200 | 2 | шт. |
| 88,9×88,9 | 1509245012 | | 6206211 | 2 | шт. |
| 108×108 | 1509245001 | | 6206222 | 2 | шт. |



муфта редукционная press

ГРУППА: I

| Размер | Новый код | * | Код арт. | Упаковка | Ед. изм. |
|--------|------------|---|----------|----------|----------|
| 22×15 | 1509052000 | | 620112.9 | 10/140 | шт. |



удлинитель press

ГРУППА: I

| Размер | Новый код | * | Код арт. | Упаковка | Ед. изм. |
|-----------|------------|---|----------|----------|----------|
| 15×15 | 1509080003 | | 620144.8 | 10/140 | шт. |
| 18×18 | 1509080004 | | 620145.9 | 10/100 | шт. |
| 22×22 | 1509080005 | | 6240058 | 10/60 | шт. |
| 28×28 | 1509080006 | | 6240069 | 5/40 | шт. |
| 35×35 | 1509080007 | | 6240071 | 5/20 | шт. |
| 42×42 | 1509080008 | | 6240080 | 4/16 | шт. |
| 54×54 | 1509080009 | | 6240091 | 2/8 | шт. |
| 66,7×66,7 | 1509080014 | | 6341357 | 2/4 | шт. |
| 76,1×76,1 | 1509080011 | | 6206233 | 2 | шт. |
| 88,9×88,9 | 1509080012 | | 6206244 | 2 | шт. |
| 108×108 | 1509080000 | | 6206255 | 2 | шт. |



* по специальному заказу - срок реализации до 4 недель | ** поставка по индивидуальному согласованию | *** до исчерпания запасов



отвод 90° press

ГРУППА: I

| Размер | Новый код | * | Код арт. | Упаковка | Ед. изм. |
|-----------|------------|---|----------|----------|----------|
| 15×15 | 1509068037 | | 620155.8 | 10/150 | шт. |
| 18×18 | 1509068038 | | 620156.9 | 10/90 | шт. |
| 22×22 | 1509068039 | | 6240181 | 10/60 | шт. |
| 28×28 | 1509068040 | | 6240190 | 5/30 | шт. |
| 35×35 | 1509068041 | | 6240201 | 5/20 | шт. |
| 42×42 | 1509068042 | | 6240212 | 2/8 | шт. |
| 54×54 | 1509068043 | | 6240223 | 2/8 | шт. |
| 66,7×66,7 | 1509068049 | | 6340281 | 1/2 | шт. |
| 76,1×76,1 | 1509068045 | | 6208004 | 2 | шт. |
| 88,9×88,9 | 1509068047 | | 6208048 | 2 | шт. |
| 108×108 | 1509068036 | | 6208059 | 2 | шт. |



отвод ниппельный 90° press

ГРУППА: I

| Размер | Новый код | * | Код арт. | Упаковка | Ед. изм. |
|-----------|------------|---|----------|----------|----------|
| 15×15 | 1509068053 | | 620163.5 | 10/120 | шт. |
| 18×18 | 1509068054 | | 620164.6 | 10/80 | шт. |
| 22×22 | 1509068055 | | 6240410 | 10/60 | шт. |
| 28×28 | 1509068056 | | 6240421 | 5/30 | шт. |
| 35×35 | 1509068058 | | 6240432 | 5/20 | шт. |
| 42×42 | 1509068059 | | 6240443 | 2/8 | шт. |
| 54×54 | 1509068060 | | 6240454 | 2/6 | шт. |
| 66,7×66,7 | 1509068066 | | 6340290 | 1/2 | шт. |
| 76,1×76,1 | 1509068062 | | 6208061 | 2 | шт. |
| 88,9×88,9 | 1509068064 | | 6208070 | 2/4 | шт. |
| 108×108 | 1509068050 | | 6208081 | 2/4 | шт. |



отвод 45° press

ГРУППА: I

| Размер | Новый код | * | Код арт. | Упаковка | Ед. изм. |
|-----------|------------|---|----------|----------|----------|
| 15×15 | 1509068006 | | 620170.1 | 10/150 | шт. |
| 18×18 | 1509068007 | | 620171.2 | 10/120 | шт. |
| 22×22 | 1509068008 | | 6240511 | 10/70 | шт. |
| 28×28 | 1509068009 | | 6240520 | 10/40 | шт. |
| 35×35 | 1509068010 | | 6240531 | 5/25 | шт. |
| 42×42 | 1509068011 | | 6240542 | 4/16 | шт. |
| 54×54 | 1509068012 | | 6240553 | 2/8 | шт. |
| 66,7×66,7 | 1509068018 | | 6340312 | 1/2 | шт. |
| 76,1×76,1 | 1509068014 | | 6208125 | 2/4 | шт. |
| 88,9×88,9 | 1509068016 | | 6208136 | 2/4 | шт. |
| 108×108 | 1509068004 | | 6208147 | 2 | шт. |

* по специальному заказу - срок реализации до 4 недель | ** поставка по индивидуальному согласованию | *** до исчерпания запасов

отвод ниппельный 45° press

ГРУППА: I

| Размер | Новый код | * | Код арт. | Упаковка | Ед. изм. | |
|-----------|------------|---|----------|----------|----------|--|
| 15×15 | 1509068023 | | 620177.8 | 10/150 | шт. | |
| 18×18 | 1509068024 | | 620178.9 | 10/120 | шт. | |
| 22×22 | 1509068025 | | 6240465 | 10/60 | шт. | |
| 28×28 | 1509068026 | | 6240476 | 10/40 | шт. | |
| 35×35 | 1509068027 | | 6240487 | 5/25 | шт. | |
| 42×42 | 1509068028 | | 6240498 | 4/16 | шт. | |
| 54×54 | 1509068029 | | 6240509 | 2/8 | шт. | |
| 66,7×66,7 | 1509068019 | | 6340301 | 1/2 | шт. | |
| 76,1×76,1 | 1509068031 | | 6208092 | 2 | шт. | |
| 88,9×88,9 | 1509068033 | | 6208103 | 2 | шт. | |
| 108×108 | 1509068021 | | 6208114 | 2 | шт. | |



тройник press

ГРУППА: I

| Размер | Новый код | * | Код арт. | Упаковка | Ед. изм. | |
|----------------|------------|---|----------|----------|----------|--|
| 15×15×15 | 1509257010 | | 620249.3 | 10/80 | шт. | |
| 18×18×18 | 1509257011 | | 620250.4 | 10/40 | шт. | |
| 22×22×22 | 1509257012 | | 6240564 | 10/40 | шт. | |
| 28×28×28 | 1509257013 | | 6240575 | 5/25 | шт. | |
| 35×35×35 | 1509257014 | | 6240586 | 5/15 | шт. | |
| 42×42×42 | 1509257015 | | 6240597 | 4/8 | шт. | |
| 54×54×54 | 1509257016 | | 6240608 | 2/6 | шт. | |
| 66,7×66,7 | 1509257025 | | 6340334 | 1/2 | шт. | |
| 76,1×76,1×76,1 | 1509257018 | | 6206442 | 2 | шт. | |
| 88,9×88,9×88,9 | 1509257019 | | 6206453 | 2 | шт. | |
| 108×108×108 | 1509257008 | | 6206464 | 2 | шт. | |



* по специальному заказу - срок реализации до 4 недель | ** поставка по индивидуальному согласованию | *** до исчерпания запасов



тройник редукционный press

ГРУППА: I

| Размер | Новый код | * | Код арт. | Упаковка | Ед. изм. |
|----------------|------------|---|----------|----------|----------|
| 15×18×15 | 1509257027 | | 620277.9 | 10/60 | шт. |
| 15×22×15 | 1509257028 | | 620278.1 | 10/60 | шт. |
| 18×15×18 | 1509260011 | | 620258.1 | 10/60 | шт. |
| 18×22×18 | 1509257029 | | 620279.0 | 10/50 | шт. |
| 22×15×22 | 1509260014 | | 620260.3 | 10/50 | шт. |
| 22×18×22 | 1509260015 | | 620261.4 | 10/50 | шт. |
| 22×28×22 | 1509257030 | | 6240718 | 5/30 | шт. |
| 28×15×28 | 1509260017 | | 620262.5 | 5/30 | шт. |
| 28×18×28 | 1509260018 | | 620263.6 | 5/30 | шт. |
| 28×22×28 | 1509260020 | | 6240729 | 5/30 | шт. |
| 35×15×35 | 1509260021 | | 620265.8 | 5/20 | шт. |
| 35×18×35 | 1509260022 | | 620266.9 | 5/20 | шт. |
| 35×22×35 | 1509260024 | | 6240731 | 5/20 | шт. |
| 35×28×35 | 1509260025 | | 6240740 | 5/20 | шт. |
| 42×22×42 | 1509260026 | | 6240751 | 4/12 | шт. |
| 42×28×42 | 1509260027 | | 6240762 | 4/12 | шт. |
| 42×35×42 | 1509260028 | | 6240773 | 4/12 | шт. |
| 54×22×54 | 1509260029 | | 6240784 | 2/8 | шт. |
| 54×28×54 | 1509260030 | | 6240795 | 2/8 | шт. |
| 54×35×54 | 1509260031 | | 6240806 | 2/8 | шт. |
| 54×42×54 | 1509260032 | | 6240817 | 2/8 | шт. |
| 66,7×28×66,7 | 1509260054 | | 6340345 | 1/2 | шт. |
| 66,7×35×66,7 | 1509260037 | | 6340356 | 1/2 | шт. |
| 66,7×42×66,7 | 1509260055 | | 6340367 | 1/2 | шт. |
| 66,7×54×66,7 | 1509260056 | | 6340378 | 1/2 | шт. |
| 76,1×22×76,1 | 1509260038 | | 6303371 | 2/14 | шт. |
| 76,1×28×76,1 | 1509260039 | | 6303373 | 2/14 | шт. |
| 76,1×35×76,1 | 1509260040 | | 6303375 | 2/14 | шт. |
| 76,1×42×76,1 | 1509260041 | | 6303377 | 2/14 | шт. |
| 76,1×54×76,1 | 1509260044 | | 6206475 | 2 | шт. |
| 76,1×66,7×76,1 | 1509260057 | | 6340389 | 1 | шт. |



тройник редукционный press

ГРУППА: I

| Размер | Новый код | * | Код арт. | Упаковка | Ед. изм. |
|----------------|------------|---|----------|----------|----------|
| 88,9×22×88,9 | 1509260045 | | 6303379 | 2/14 | шт. |
| 88,9×28×88,9 | 1509260046 | | 6303381 | 2/6 | шт. |
| 88,9×35×88,9 | 1509260047 | | 6303383 | 2 | шт. |
| 88,9×42×88,9 | 1509260048 | | 6303385 | 2/12 | шт. |
| 88,9×54×88,9 | 1509260049 | | 6303387 | 2/12 | шт. |
| 88,9×66,7×88,9 | 1509260058 | | 6340391 | 1 | шт. |
| 88,9×76,1×88,9 | 1509260052 | | 6206486 | 2 | шт. |
| 108×22×108 | 1509260000 | | 6303389 | 2/12 | шт. |
| 108×28×108 | 1509260001 | | 6303391 | 2/12 | шт. |
| 108×35×108 | 1509260002 | | 6303393 | 2/12 | шт. |
| 108×42×108 | 1509260003 | | 6303395 | 2/12 | шт. |
| 108×54×108 | 1509260004 | | 6303397 | 2/12 | шт. |
| 108×76,1×108 | 1509260005 | | 6303399 | 2/10 | шт. |
| 108×88,9×108 | 1509260006 | | 6206497 | 2 | шт. |

* по специальному заказу - срок реализации до 4 недель | ** поставка по индивидуальному согласованию | *** до исчерпания запасов

тройник редукционный press

ГРУППА: I

| Размер | Новый код | * | Код арт. | Упаковка | Ед. изм. |
|----------|------------|---|----------|----------|----------|
| 22×15×15 | 1509260013 | | 620673.9 | 10/50 | шт. |
| 22×22×15 | 1509260016 | | 620674.1 | 10/50 | шт. |



крестовина 90° проходная press

ГРУППА: I

| Размер | Новый код | * | Код арт. | Упаковка | Ед. изм. |
|-------------|------------|---|----------|----------|----------|
| 15×15×15×15 | 1509057002 | | 620288.9 | 5/40 | шт. |
| 18×15×18×15 | 1509057004 | | 620289.1 | 5/40 | шт. |
| 22×15×22×15 | 1509057005 | | 620290.0 | 10/30 | шт. |
| 22×18×22×18 | 1509057006 | | 620291.1 | 10/30 | шт. |
| 28×15×28×15 | 1509057007 | | 620713.5 | 5/15 | шт. |
| 28×18×28×18 | 1509057008 | | 620714.6 | 5/15 | шт. |
| 28×22×28×22 | 1509057009 | | 6240828 | 5/20 | шт. |



крестовина press

ГРУППА: I

| Размер | Новый код | * | Код арт. | Упаковка | Ед. изм. |
|-------------|------------|---|----------|----------|----------|
| 35×35×35×35 | 1509057025 | * | 6340972 | 2/8 | шт. |
| 42×42×42×42 | 1509057027 | * | 6340983 | 2/8 | шт. |
| 54×54×54×54 | 1509057029 | * | 6340994 | 4 | шт. |
| 35×28×35×28 | 1509057024 | * | 6341005 | 2/14 | шт. |
| 42×28×42×28 | 1509057026 | * | 6341016 | 2/8 | шт. |
| 54×28×54×28 | 1509057028 | * | 6341027 | 4 | шт. |



тройник обводной press

ГРУППА: I

| Размер | Новый код | * | Код арт. | Упаковка | Ед. изм. |
|--------|------------|---|----------|----------|----------|
| 15×15 | 1509257003 | | 620684.9 | 10 | шт. |
| 18×15 | 1509257004 | | 620686.0 | 10 | шт. |
| 22×15 | 1509257006 | | 620688.2 | 10 | шт. |
| 28×15 | 1509257007 | | 620690.4 | 8 | шт. |



крестовина обводная press

ГРУППА: I

| Размер | Новый код | * | Код арт. | Упаковка | Ед. изм. |
|--------|------------|---|----------|----------|----------|
| 15×15 | 1509057017 | | 620677.2 | 8 | шт. |
| 18×15 | 1509057019 | | 620679.4 | 8 | шт. |
| 22×15 | 1509057021 | | 620680.5 | 6 | шт. |
| 28×15 | 1509057022 | | 620682.7 | 6 | шт. |
| 35×15 | 1509057023 | | 620683.8 | 3 | шт. |



* по специальному заказу - срок реализации до 4 недель | ** поставка по индивидуальному согласованию | *** до исчерпания запасов



переходник ниппельный press

ГРУППА: I

| Размер | Новый код | * | Код арт. | Упаковка | Ед. изм. | |
|-----------|------------|---|----------|----------|----------|--|
| 18×15 | 1509221021 | | 620213.0 | 10/200 | шт. | |
| 22×15 | 1509221023 | | 620215.2 | 10/140 | шт. | |
| 22×18 | 1509221024 | | 620216.3 | 10/120 | шт. | |
| 28×15 | 1509221025 | | 620217.4 | 10/70 | шт. | |
| 28×18 | 1509221026 | | 620218.5 | 10/100 | шт. | |
| 28×22 | 1509221027 | | 6240234 | 10/80 | шт. | |
| 35×22 | 1509221028 | | 6240245 | 5/50 | шт. | |
| 35×28 | 1509221029 | | 6240256 | 5/60 | шт. | |
| 42×22 | 1509221039 | | 6246651 | 4/24 | шт. | |
| 42×28 | 1509221040 | | 6240267 | 4/24 | шт. | |
| 42×35 | 1509221030 | | 6240278 | 4/24 | шт. | |
| 54×18 | 1509221031 | | 620667.3 | 4/16 | шт. | |
| 54×22 | 1509221032 | | 6240289 | 4/16 | шт. | |
| 54×28 | 1509221033 | | 6240291 | 4/16 | шт. | |
| 54×35 | 1509221041 | | 6240300 | 4/16 | шт. | |
| 54×42 | 1509221034 | | 6240993 | 4/16 | шт. | |
| 66,7×28 | 1509221010 | | 6340213 | 2/4 | шт. | |
| 66,7×35 | 1509221011 | | 6340224 | 2/4 | шт. | |
| 66,7×42 | 1509221012 | | 6340235 | 2/4 | шт. | |
| 66,7×54 | 1509221013 | | 6340246 | 2/4 | шт. | |
| 76,1×42 | 1509221035 | | 6206387 | 4 | шт. | |
| 76,1×54 | 1509221036 | | 6206398 | 4 | шт. | |
| 76,1×66,7 | 1509221016 | | 6340257 | 2/4 | шт. | |
| 88,9×54 | 1509221037 | | 6206409 | 4 | шт. | |
| 88,9×66,7 | 1509221014 | | 6340268 | 2/4 | шт. | |
| 88,9×76,1 | 1509221038 | | 6206411 | 4/16 | шт. | |
| 108×66,7 | 1509221015 | | 6340279 | 2/4 | шт. | |
| 108×76,1 | 1509221017 | | 6206420 | 2 | шт. | |
| 108×88,9 | 1509221018 | | 6206431 | 2 | шт. | |



отвод с наружной резьбой press - длинный

ГРУППА: I

| Размер | Новый код | * | Код арт. | Упаковка | Ед. изм. | |
|---------------------|------------|---|----------|----------|----------|--|
| 15×R $\frac{3}{8}$ | 1509070003 | | 620198.7 | 10/150 | шт. | |
| 15×R $\frac{1}{2}$ | 1509070002 | | 620199.8 | 10/100 | шт. | |
| 18×R $\frac{1}{2}$ | 1509070004 | | 620200.9 | 10/60 | шт. | |
| 22×R $\frac{3}{4}$ | 1509070005 | | 6240366 | 10/50 | шт. | |
| 28×R1 | 1509070006 | | 6240377 | 5/30 | шт. | |
| 35×R1 $\frac{1}{2}$ | 1509070007 | | 6240388 | 5/10 | шт. | |
| 42×R1 $\frac{1}{2}$ | 1509070008 | | 6240399 | 2/12 | шт. | |
| 54×R2 | 1509070009 | | 6240401 | 2/8 | шт. | |



отвод с наружной резьбой press - короткий

ГРУППА: I

| Размер | Новый код | * | Код арт. | Упаковка | Ед. изм. | |
|--------------------|------------|---|----------|----------|----------|--|
| 15×R $\frac{3}{8}$ | 1509070013 | | 620207.5 | 10/100 | шт. | |
| 15×R $\frac{1}{2}$ | 1509070012 | | 620208.6 | 10/80 | шт. | |
| 18×R $\frac{1}{2}$ | 1509070014 | | 620209.7 | 10/80 | шт. | |
| 22×R $\frac{3}{4}$ | 1509070015 | | 6240982 | 10/60 | шт. | |

* по специальному заказу - срок реализации до 4 недель | ** поставка по индивидуальному согласованию | *** до исчерпания запасов

отвод с внутренней резьбой press

ГРУППА: I

| Размер | Новый код | * | Код арт. | Упаковка | Ед. изм. |
|--------|------------|---|----------|----------|----------|
| 15×Rp½ | 1509069005 | | 620093.1 | 10/150 | шт. |
| 15×Rp½ | 1509069004 | | 620094.2 | 10/100 | шт. |
| 18×Rp½ | 1509069006 | | 620095.3 | 10/60 | шт. |
| 22×Rp½ | 1509068000 | | 6249577 | 10/24 | шт. |
| 22×Rp½ | 1509068001 | | 6240964 | 10/50 | шт. |
| 28×Rp½ | 1509069007 | | 6241169 | 5/30 | шт. |
| 28×Rp¾ | 1509069008 | | 6241171 | 5/30 | шт. |
| 28×Rp1 | 1509069009 | | 6249588 | 5/30 | шт. |
| 35×Rp½ | 1509069010 | | 6241180 | 5/10 | шт. |
| 35×Rp¾ | 1509069011 | | 6241061 | 5/10 | шт. |
| 35×Rp1 | 1509068002 | | 6249599 | 5/20 | шт. |



отвод с внутренней резьбой press - короткий

ГРУППА: I

| Размер | Новый код | * | Код арт. | Упаковка | Ед. изм. |
|--------|------------|---|----------|----------|----------|
| 22×Rp½ | 1509069012 | * | 6341038 | 10/50 | шт. |
| 28×Rp½ | 1509069013 | * | 6341049 | 5/30 | шт. |
| 35×Rp½ | 1509069014 | * | 6341051 | 5/10 | шт. |



тройник с внутренней резьбой press

ГРУППА: I

| Размер | Новый код | * | Код арт. | Упаковка | Ед. изм. |
|---------------|------------|---|----------|----------|----------|
| 15×Rp½×15 | 1509258004 | | 620281.2 | 10/70 | шт. |
| 18×Rp½×18 | 1509258005 | | 620282.3 | 10/50 | шт. |
| 18×Rp¾×18 | 1509258006 | | 620984.1 | 10/50 | шт. |
| 22×Rp½×22 | 1509258008 | | 6240619 | 10/50 | шт. |
| 22×Rp¾×22 | 1509258007 | | 6240621 | 10/40 | шт. |
| 28×Rp½×28 | 1509258009 | | 6240630 | 5/30 | шт. |
| 28×Rp¾×28 | 1509258010 | | 6240641 | 5/30 | шт. |
| 28×Rp1×28 | 1509257021 | | 6249601 | 5/30 | шт. |
| 35×Rp½×35 | 1509258011 | | 6240652 | 5/20 | шт. |
| 35×Rp¾×35 | 1509258012 | | 6240663 | 5/20 | шт. |
| 35×Rp1×35 | 1509257022 | | 6249610 | 5/20 | шт. |
| 42×Rp½×42 | 1509258014 | | 6240674 | 4/16 | шт. |
| 42×Rp¾×42 | 1509258015 | | 6240685 | 4/12 | шт. |
| 42×Rp1×42 | 1509257023 | | 6249621 | 4/12 | шт. |
| 54×Rp½×54 | 1509258016 | | 6240696 | 2/8 | шт. |
| 54×Rp¾×54 | 1509258018 | | 6240707 | 2/8 | шт. |
| 54×Rp1×54 | 1509258000 | | 6241070 | 2/8 | шт. |
| 66,7×Rp¾×66,7 | 1509257024 | | 6340400 | 1/2 | шт. |
| 76,1×Rp¾×76,1 | 1509258020 | | 6206508 | 2 | шт. |
| 88,9×Rp¾×88,9 | 1509258021 | | 6206519 | 2 | шт. |
| 108×Rp¾×108 | 1509258001 | | 6206521 | 2 | шт. |



* по специальному заказу - срок реализации до 4 недель | ** поставка по индивидуальному согласованию | *** до исчерпания запасов



отступ

ГРУППА: I

| Размер | Новый код | * | Код арт. | Упаковка | Ед. изм. | |
|--------|------------|---|----------|----------|----------|--|
| 15×15 | 1509022005 | | 620193.2 | 10/70 | шт. | |
| 18×18 | 1509022006 | | 620194.3 | 10/60 | шт. | |
| 22×22 | 1509022007 | | 6240883 | 10/50 | шт. | |
| 28×28 | 1509022008 | | 6240894 | 5/20 | шт. | |



дуга 90°

ГРУППА: I

| Размер | Новый код | * | Код арт. | Упаковка | Ед. изм. | |
|--------|------------|---|----------|----------|----------|--|
| 15×15 | 1509011002 | | 620185.5 | 10/70 | шт. | |
| 18×18 | 1509011003 | | 620186.6 | 10/50 | шт. | |
| 22×22 | 1509011004 | | 6240839 | 10/30 | шт. | |
| 28×28 | 1509011005 | | 6240841 | 5/20 | шт. | |
| 35×35 | 1509011007 | | 6240850 | 2/8 | шт. | |
| 42×42 | 1509011008 | | 6240861 | 2/4 | шт. | |
| 54×54 | 1509011009 | | 6240872 | 2 | шт. | |



заглушка

ГРУППА: I

| Размер | Новый код | * | Код арт. | Упаковка | Ед. изм. | |
|--------|------------|---|----------|----------|----------|--|
| 15 | 1509250002 | | 620295.5 | 20/80 | шт. | |
| 18 | 1509250003 | | 620296.6 | 20/300 | шт. | |
| 22 | 1509250004 | | 6240311 | 10/150 | шт. | |
| 28 | 1509250005 | | 6240322 | 10/130 | шт. | |
| 35 | 1509250006 | | 6240333 | 5/75 | шт. | |
| 42 | 1509250007 | | 6240344 | 4/48 | шт. | |
| 54 | 1509250008 | | 6240355 | 4/32 | шт. | |
| 66,7 | 1509250025 | | 6340171 | 1/4 | шт. | |
| 76,1 | 1509250010 | | 6206915 | 2/4 | шт. | |
| 88,9 | 1509250012 | | 6206926 | 2/4 | шт. | |
| 108 | 1509250001 | | 6206937 | 2/4 | шт. | |

* по специальному заказу - срок реализации до 4 недель | ** поставка по индивидуальному согласованию | *** до исчерпания запасов

фланец press PN16

ГРУППА: I

| Размер | Новый код | * | Код арт. | Упаковка | Ед. изм. |
|--------|------------|---|----------|----------|----------|
| 35 | 1509091000 | | 6341500 | 1/6 | шт. |
| 42 | 1509091001 | | 6341511 | 1/4 | шт. |
| 54 | 1509091002 | | 6341522 | 1/2 | шт. |
| 66,7 | 1509091005 | | 6340323 | 1/2 | шт. |
| 76,1 | 1509091003 | | 620659.6 | 1/4 | шт. |
| 88,9 | 1509091004 | | 620660.7 | 1/2 | шт. |
| 108 | 1509091010 | | 620661.8 | 1/2 | шт. |

Внимание:

Плоской прокладкой необходимо укомплектовывать отдельно.

| Код арт. | Z | D | D2 | K | B |
|------------|----|-----|----|-----|----|
| 1509091000 | 44 | 140 | 14 | 100 | 18 |
| 1509091001 | 47 | 150 | 18 | 110 | 18 |
| 1509091002 | 52 | 165 | 18 | 125 | 18 |
| 1509091005 | 39 | 185 | 18 | 145 | 18 |
| 1509091003 | 79 | 185 | 18 | 145 | 18 |
| 1509091004 | 78 | 200 | 18 | 160 | 20 |
| 1509091010 | 88 | 220 | 18 | 188 | 20 |

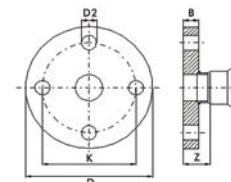

прокладка O-Ring LBP EPDM

ГРУППА: I

| Размер | Новый код | * | Код арт. | Упаковка | Ед. изм. |
|--------|------------|---|----------|----------|----------|
| 15 | 1509182022 | | 6222216 | 20/600 | шт. |
| 18 | 1509182023 | | 6222227 | 20/500 | шт. |
| 22 | 1509182024 | | 6222238 | 20/500 | шт. |
| 28 | 1509182025 | | 6222249 | 20/400 | шт. |
| 35 | 1509182026 | | 6222251 | 20/400 | шт. |
| 42 | 1509182027 | | 6222260 | 20/300 | шт. |
| 54 | 1509182028 | | 6222271 | 20/300 | шт. |

Внимание:

Прокладки O-Ring LBP EPDM могут быть использованы в Системе KAN-therm Steel, а также в Системе KAN-therm Inox.



прокладка O-Ring LBP FPM Viton

ГРУППА: I

| Размер | Новый код | * | Код арт. | Упаковка | Ед. изм. |
|--------|------------|---|----------|----------|----------|
| 15 | 1509182030 | | 6119401 | 20/600 | шт. |
| 18 | 1509182029 | | 6119410 | 20/500 | шт. |
| 22 | 1509182031 | | 6119421 | 20/500 | шт. |
| 28 | 1509182032 | | 6119432 | 20/400 | шт. |
| 35 | 1509182033 | | 6119443 | 20/400 | шт. |
| 42 | 1509182034 | | 6119454 | 20/300 | шт. |
| 54 | 1509182035 | | 6119465 | 20/300 | шт. |

Внимание:

Прокладки O-Ring LBP FPM Viton могут быть использованы в Системе KAN-therm Steel, а также в Системе KAN-therm Inox. Не применять в системах горячего водоснабжения.





прокладка O-Ring EPDM

ГРУППА: I

| Размер | Новый код | * | Код арт. | Упаковка | Ед. изм. |
|--------|------------|---|----------|----------|----------|
| 66,7 | 1609182007 | | 6208180 | 5/100 | шт. |
| 76,1 | 1609182023 | | 620801.5 | 5/100 | шт. |
| 88,9 | 1609182024 | | 620802.6 | 5/100 | шт. |
| 108 | 1609182025 | | 620803.7 | 5/50 | шт. |



прокладка O-Ring FPM Viton

ГРУППА: I

| Размер | Новый код | * | Код арт. | Упаковка | Ед. изм. |
|--------|------------|---|----------|----------|----------|
| 66,7 | 1609182015 | | 6119475 | 20/300 | шт. |
| 76,1 | 1609182020 | | 611937.7 | 5/100 | шт. |
| 88,9 | 1609182021 | | 611938.8 | 5/100 | шт. |
| 108 | 1609182022 | | 611939.9 | 5/50 | шт. |

Внимание:
Не применять в системах горячего водоснабжения.



прокладка плоская FPM Viton

ГРУППА: I

| Размер | Новый код | * | Код арт. | Упаковка | Ед. изм. |
|--------|------------|---|----------|----------|----------|
| 15/18 | 1509237000 | | 6118301 | 20/500 | шт. |
| 22 | 1509237001 | | 6118310 | 20/500 | шт. |
| 28 | 1509237002 | | 6118321 | 20/400 | шт. |
| 35 | 1509237003 | | 6118332 | 20/400 | шт. |
| 42 | 1509237004 | | 6118343 | 20/300 | шт. |
| 54 | 1509237005 | | 6118354 | 20/300 | шт. |

Внимание:
Прокладки плоские FPM Viton могут быть использованы в Системе KAN-therm Steel, а также в Системе KAN-therm Inox.
Не применять в системах горячего водоснабжения.
Прокладка для соединителей разъемных, с накидной гайкой Системы KAN-therm Steel/Inox.

| Материал | Цвет | Параметры работы | Применение |
|---|---------|--|--|
| EPDM (этилен-пропилен-диеновый каучук) | черный | макс. рабочее давление: 16 бар рабочая температура: -35°C до 135°C кратковременно: 150°C | СИСТЕМЫ: - питьевого водоснабжения - холодного и горячего водоснабжения - центрального отопления - очистки воды - с растворами гликоля, - противопожарные - установки сжатого воздуха (без масел) |
| FPM /Viton (фторкаучук) | зеленый | макс. рабочее давление: 16 бар рабочая температура: -30°C до 200°C кратковременно: 230°C | СИСТЕМЫ: - солнечные - сжатого воздуха - на жидком топливе - транспортировки растительных масел Внимание!! Не использовать с теплоносителем - вода. |

* по специальному заказу - срок реализации до 4 недель | ** поставка по индивидуальному согласованию | *** до исчерпания запасов

Инструмент для соединений Steel

труборез роликовый для стальных труб

ГРУППА: К

| Размер | Новый код | * | Код арт. | Упаковка | Ед. изм. |
|-----------|------------|---|----------|----------|----------|
| 12-54 мм | 1948267025 | | 113000 | 1 | шт. |
| 35-108 мм | 1948267027 | | 113100 | 1 | шт. |



режущий диск к роликовому труборезу для стальных труб

ГРУППА: К

| Новый код | * | Код арт. | Упаковка | Ед. изм. |
|------------|---|----------|----------|----------|
| 1941267037 | | 341614 | 1 | шт. |



фаскосниматель с креплением на дрели

ГРУППА: К

| Размер | Новый код | * | Код арт. | Упаковка | Ед. изм. |
|----------|------------|---|----------|----------|----------|
| 12-54 мм | 1948267015 | | 113835 | 1 | шт. |



пресс электрический 230 В - Power Press SE Basic Pack

ГРУППА: К

| Размер | Новый код | * | Код арт. | Упаковка | Ед. изм. |
|--------|------------|---|----------|----------|----------|
| 12-54 | 1936267160 | | ZAPR01 | 1 | шт. |

Внимание:

Пресс продается в чемодане.



пресс аккумуляторный - Aku Press

ГРУППА: К

| Размер | Новый код | * | Код арт. | Упаковка | Ед. изм. |
|----------|------------|---|----------|----------|----------|
| 12-54 мм | 1936267152 | | ZAPRAK | 1 | шт. |

Внимание:

Пресс продается в комплекте с аккумулятором, зарядным устройством и чемоданом. Пресс-клеци не входят в комплект.



пресс-клеци типа "М" для пресса Power и Aku Press

ГРУППА: К

| Размер | Новый код | * | Код арт. | Упаковка | Ед. изм. |
|--------|------------|---|----------|----------|----------|
| 15 | 1948267048 | | 570110 | 1 | шт. |
| 18 | 1948267052 | | 570120 | 1 | шт. |
| 22 | 1948267056 | | 570130 | 1 | шт. |
| 28 | 1948267061 | | 570140 | 1 | шт. |
| 35 | 1948267065 | | 570150 | 1 | шт. |
| 42 | 1948267067 | | 570160 | 1 | шт. |
| 54 | 1948267069 | | 570170 | 1 | шт. |



* по специальному заказу - срок реализации до 4 недель | ** поставка по индивидуальному согласованию | *** до исчерпания запасов



станок для быстрой резки стальных труб

ГРУППА: К

| Размер | Новый код | * | Код арт. | Упаковка | | |
|-----------|------------|---|----------|----------|-----|--|
| 22-108 мм | 1948183001 | | 845002 | 1 | шт. | |



режущий диск к станку для резки стальных труб

ГРУППА: К

| | Новый код | * | Код арт. | Упаковка | Ед. изм. | |
|--|------------|---|----------|----------|----------|--|
| | 1941267041 | | 845050 | 1 | шт. | |

* по специальному заказу - срок реализации до 4 недель | ** поставка по индивидуальному согласованию | *** до исчерпания запасов

Ø 15–168,3 мм



SYSTEM **KAN-therm**

Inox

BY 03/2019

Престижный материал,
Giga возможности



ТЕХНОЛОГИЯ УСПЕХА



ISO 9001

Оглавление

| | |
|---|-----|
| System KAN-therm Inox - ассортимент | 111 |
| Инструмент для соединений Inox | 123 |

System KAN-therm Inox - ассортимент

труба из нержавеющей стали - 1.4404 - отрезок 6 м

ГРУППА: Н

| Размер | Новый код | * | Код арт. | Упаковка | Ед. изм. |
|-----------|------------|----|----------|----------|----------|
| 15×1,0 | 1629194001 | | 611791.4 | 6/840 | м |
| 18×1,0 | 1629194002 | | 611792.5 | 6/450 | м |
| 22×1,2 | 1629194003 | | 611793.6 | 6/360 | м |
| 28×1,2 | 1629194004 | | 611794.7 | 6/300 | м |
| 35×1,5 | 1629194005 | | 611795.8 | 6/180 | м |
| 42×1,5 | 1629194006 | | 611796.9 | 6/150 | м |
| 54×1,5 | 1629194007 | | 611797.1 | 6/90 | м |
| 76,1×2 | 1629194008 | | 611798.0 | 6/168 | м |
| 88,9×2 | 1629194009 | | 611799.1 | 6/136 | м |
| 108×2 | 1629194000 | | 611800.2 | 6/108 | м |
| 139,7×2,0 | 1629194035 | ** | 6310100 | 6/108 | м |
| 168,3×2,0 | 1629194036 | ** | 6310101 | 6/84 | м |



труба из нержавеющей стали - 1.4521 - отрезок 6 м

ГРУППА: Н

| Размер | Новый код | * | Код арт. | Упаковка | Ед. изм. |
|--------|------------|---|----------|----------|----------|
| 15×1,0 | 1629194021 | | 6221506 | 6/840 | м |
| 18×1,0 | 1629194023 | | 6221807 | 6/450 | м |
| 22×1,2 | 1629194025 | | 6222207 | 6/360 | м |
| 28×1,2 | 1629194027 | | 6222808 | 6/300 | м |
| 35×1,5 | 1629194029 | | 6223510 | 6/180 | м |
| 42×1,5 | 1629194031 | | 6224212 | 6/150 | м |
| 54×1,5 | 1629194033 | | 6225412 | 6/90 | м |



соединитель с наружной резьбой press

ГРУППА: G

| Размер | Новый код | * | Код арт. | Упаковка | Ед. изм. |
|----------|------------|---|----------|----------|----------|
| 15×R½ | 1609045004 | | 6190580 | 10/200 | шт. |
| 15×R¾ | 1609045005 | | 6190591 | 10/80 | шт. |
| 18×R½ | 1609045006 | | 6190602 | 10/160 | шт. |
| 18×R¾ | 1609045007 | | 6190613 | 10/100 | шт. |
| 22×R½ | 1609045009 | | 6190635 | 10/70 | шт. |
| 22×R¾ | 1609045010 | | 6190646 | 10/100 | шт. |
| 22×R1 | 1609045008 | | 6190624 | 10/60 | шт. |
| 28×R¾ | 1609045013 | | 6190679 | 10/50 | шт. |
| 28×R1 | 1609045012 | | 6190657 | 10/60 | шт. |
| 28×R1¼ | 1609045011 | | 6190668 | 10/30 | шт. |
| 35×R1 | 1609045015 | | 6190681 | 10/40 | шт. |
| 35×R1¼ | 1609045016 | | 6190701 | 5/40 | шт. |
| 35×R1½ | 1609045014 | | 6190690 | 10/20 | шт. |
| 42×R1¼ | 1609045018 | | 6190723 | 4/12 | шт. |
| 42×R1½ | 1609045017 | | 6190712 | 4/24 | шт. |
| 54×R1½ | 1609045019 | | 6190734 | 4/16 | шт. |
| 54×R2 | 1609045020 | | 6190745 | 4/12 | шт. |
| 76,1×R2½ | 1609045002 | | 620475.9 | 2 | шт. |
| 88,9×R3 | 1609045003 | | 620476.1 | 2 | шт. |



* по специальному заказу - срок реализации до 4 недель | ** поставка по индивидуальному согласованию | *** до исчерпания запасов



соединитель разъемный с наружной резьбой press

ГРУППА: G

| Размер | Новый код | * | Код арт. | Упаковка | Ед. изм. |
|--------|------------|---|----------|----------|----------|
| 15×R½ | 1609272000 | | 6192120 | 2/50 | шт. |
| 15×R¾ | 1609272011 | | 6192131 | 2/60 | шт. |
| 18×R½ | 1609272012 | | 6192142 | 2/60 | шт. |
| 18×R¾ | 1609272003 | | 6192153 | 2/60 | шт. |
| 22×R½ | 1609272005 | | 6192164 | 2/40 | шт. |
| 22×R¾ | 1609272013 | | 6192175 | 2/40 | шт. |
| 22×R1 | 1609272004 | | 6192186 | 2/30 | шт. |
| 28×R1 | 1609272014 | | 6192197 | 2/30 | шт. |
| 35×R1½ | 1609272015 | | 6192208 | 2/16 | шт. |
| 42×R1½ | 1609272009 | | 6192219 | 2/12 | шт. |
| 54×R2 | 1609272016 | | 6192296 | 2/4 | шт. |



соединитель с внутренней резьбой press

ГРУППА: G

| Размер | Новый код | * | Код арт. | Упаковка | Ед. изм. |
|---------|------------|---|----------|----------|----------|
| 15×Rp½ | 1609042000 | | 6190415 | 10/130 | шт. |
| 15×Rp¾ | 1609042001 | | 6190426 | 10/90 | шт. |
| 18×Rp½ | 1609042002 | | 6190437 | 10/120 | шт. |
| 18×Rp¾ | 1609042003 | | 6190448 | 10/80 | шт. |
| 22×Rp½ | 1609042005 | | 6190461 | 10/100 | шт. |
| 22×Rp¾ | 1609042006 | | 6190470 | 10/100 | шт. |
| 22×Rp1 | 1609042004 | | 6190459 | 10/60 | шт. |
| 28×Rp½ | 1609042027 | | 6193308 | 10/40 | шт. |
| 28×Rp¾ | 1609042009 | | 6190503 | 10/40 | шт. |
| 28×Rp1 | 1609042007 | | 6190481 | 10/60 | шт. |
| 28×Rp1½ | 1609042008 | | 6190492 | 10/30 | шт. |
| 35×Rp1 | 1609042012 | | 6190514 | 10/20 | шт. |
| 35×Rp1½ | 1609042011 | | 6190536 | 10/30 | шт. |
| 35×Rp1¾ | 1609042010 | | 6190525 | 10/20 | шт. |
| 42×Rp1½ | 1609042014 | | 6190558 | 4/12 | шт. |
| 42×Rp1¾ | 1609042013 | | 6190547 | 4/24 | шт. |
| 54×Rp1½ | 1609042015 | | 6190569 | 4/12 | шт. |
| 54×Rp2 | 1609042016 | | 6190571 | 4/12 | шт. |



соединитель разъемный с внутренней резьбой press

ГРУППА: G

| Размер | Новый код | * | Код арт. | Упаковка | Ед. изм. |
|---------|------------|---|----------|----------|----------|
| 15×Rp½ | 1609271000 | | 6192021 | 2/60 | шт. |
| 15×Rp¾ | 1609271001 | | 6192032 | 2/40 | шт. |
| 18×Rp½ | 1609271002 | | 6192043 | 2/40 | шт. |
| 18×Rp¾ | 1609271003 | | 6192054 | 2/40 | шт. |
| 22×Rp¾ | 1609271010 | | 6192065 | 2/40 | шт. |
| 22×Rp1 | 1609271004 | | 6192076 | 2/30 | шт. |
| 28×Rp1 | 1609271011 | | 6192087 | 2/26 | шт. |
| 35×Rp1½ | 1609271012 | | 6192098 | 1/20 | шт. |
| 42×Rp1½ | 1609271013 | | 6192109 | 2/8 | шт. |
| 54×Rp2 | 1609271009 | | 6192111 | 2/4 | шт. |

* по специальному заказу - срок реализации до 4 недель | ** поставка по индивидуальному согласованию | *** до исчерпания запасов

соединитель с накидной гайкой, с плоским уплотнением, press

ГРУППА: G

| Размер | Новый код | * | Код арт. | Упаковка | Ед. изм. |
|---------|------------|---|----------|----------|----------|
| 15×G¾" | 1609271014 | | 6191735 | 10/120 | шт. |
| 18×G¾" | 1609271015 | | 6191746 | 10/100 | шт. |
| 22×G1" | 1609271016 | | 6191757 | 10/60 | шт. |
| 28×G1¼" | 1609271017 | | 6191768 | 10/40 | шт. |
| 35×G1½" | 1609271018 | | 6191779 | 4/32 | шт. |
| 42×G1¾" | 1609271019 | | 6191781 | 4/12 | шт. |
| 54×G2¾" | 1609271020 | | 6191790 | 4/8 | шт. |



муфта press×press

ГРУППА: G

| Размер | Новый код | * | Код арт. | Упаковка | Ед. изм. |
|-------------|------------|----|----------|----------|----------|
| 15×15 | 1609245003 | | 6190943 | 10/140 | шт. |
| 18×18 | 1609245004 | | 6190954 | 10/140 | шт. |
| 22×22 | 1609245012 | | 6190965 | 10/80 | шт. |
| 28×28 | 1609245013 | | 6190976 | 10/60 | шт. |
| 35×35 | 1609245014 | | 6190987 | 5/40 | шт. |
| 42×42 | 1609245015 | | 6190998 | 4/24 | шт. |
| 54×54 | 1609245016 | | 6191009 | 4/16 | шт. |
| 76,1×76,1 | 1609245010 | | 620415.4 | 4 | шт. |
| 88,9×88,9 | 1609245011 | | 620416.5 | 4 | шт. |
| 108×108 | 1609245000 | | 620417.6 | 4 | шт. |
| 139,7×139,7 | 1609245017 | ** | 6310001 | 1 | шт. |
| 168,3×168,3 | 1609245018 | ** | 6310011 | 1 | шт. |



удлинитель press

ГРУППА: G

| Размер | Новый код | * | Код арт. | Упаковка | Ед. изм. |
|-----------|------------|---|----------|----------|----------|
| 15×15 | 1609080001 | | 6191284 | 10/140 | шт. |
| 18×18 | 1609080002 | | 6191295 | 10/100 | шт. |
| 22×22 | 1609080003 | | 6191306 | 10/60 | шт. |
| 28×28 | 1609080004 | | 6191317 | 10/40 | шт. |
| 35×35 | 1609080005 | | 6191328 | 5/20 | шт. |
| 42×42 | 1609080010 | | 6191339 | 4/16 | шт. |
| 54×54 | 1609080007 | | 6191341 | 2/8 | шт. |
| 76,1×76,1 | 1609080008 | | 620428.6 | 2 | шт. |
| 88,9×88,9 | 1609080009 | | 620429.7 | 2 | шт. |
| 108×108 | 1609080000 | | 620430.8 | 2 | шт. |



* по специальному заказу - срок реализации до 4 недель | ** поставка по индивидуальному согласованию | *** до исчерпания запасов



отвод 90° press

ГРУППА: G

| Размер | Новый код | * | Код арт. | Упаковка | Ед. изм. | |
|-------------|------------|----|----------|----------|----------|--|
| 15×15 | 1609068150 | | 6190206 | 10/150 | шт. | |
| 18×18 | 1609068151 | | 6190217 | 10/90 | шт. | |
| 22×22 | 1609068152 | | 6190228 | 10/60 | шт. | |
| 28×28 | 1609068115 | | 6190239 | 5/30 | шт. | |
| 35×35 | 1609068153 | | 6190241 | 5/20 | шт. | |
| 42×42 | 1609068154 | | 6190250 | 2/8 | шт. | |
| 54×54 | 1609068155 | | 6190261 | 2/8 | шт. | |
| 76,1×76,1 | 1609068125 | | 6230004 | 2 | шт. | |
| 88,9×88,9 | 1609068128 | | 6230015 | 2 | шт. | |
| 108×108 | 1609068107 | | 6230026 | 1 | шт. | |
| 139,7×139,7 | 1609068156 | ** | 6310002 | 1 | шт. | |
| 168,3×168,3 | 1609068157 | ** | 6310012 | 1 | шт. | |



отвод ниппельный 90° press

ГРУППА: G

| Размер | Новый код | * | Код арт. | Упаковка | Ед. изм. | |
|-----------|------------|---|----------|----------|----------|--|
| 15×15 | 1609068143 | | 6190349 | 10/120 | шт. | |
| 18×18 | 1609068144 | | 6190351 | 10/60 | шт. | |
| 22×22 | 1609068133 | | 6190360 | 5/60 | шт. | |
| 28×28 | 1609068145 | | 6190371 | 5/30 | шт. | |
| 35×35 | 1609068146 | | 6190382 | 5/10 | шт. | |
| 42×42 | 1609068147 | | 6190393 | 2/8 | шт. | |
| 54×54 | 1609068148 | | 6190404 | 2/6 | шт. | |
| 76,1×76,1 | 1609068139 | | 6230037 | 1 | шт. | |
| 88,9×88,9 | 1609068141 | | 6230048 | 1 | шт. | |
| 108×108 | 1609068130 | | 6230059 | 1 | шт. | |



отвод 45° press

ГРУППА: G

| Размер | Новый код | * | Код арт. | Упаковка | Ед. изм. | |
|-------------|------------|----|----------|----------|----------|--|
| 15×15 | 1609068079 | | 6190041 | 10/150 | шт. | |
| 18×18 | 1609068080 | | 6190052 | 10/120 | шт. | |
| 22×22 | 1609068051 | | 6190063 | 10/70 | шт. | |
| 28×28 | 1609068052 | | 6190074 | 10/40 | шт. | |
| 35×35 | 1609068081 | | 6190085 | 5/25 | шт. | |
| 42×42 | 1609068082 | | 6190096 | 2/16 | шт. | |
| 54×54 | 1609068083 | | 6190107 | 2/8 | шт. | |
| 76,1×76,1 | 1609068057 | | 6230061 | 2 | шт. | |
| 88,9×88,9 | 1609068059 | | 6230070 | 2 | шт. | |
| 108×108 | 1609068048 | | 6230081 | 2 | шт. | |
| 139,7×139,7 | 1609068084 | ** | 6310003 | 1 | шт. | |
| 168,3×168,3 | 1609068085 | ** | 6310013 | 1 | шт. | |

* по специальному заказу - срок реализации до 4 недель | ** поставка по индивидуальному согласованию | *** до истощения запасов

отвод ниппельный 45° press

ГРУППА: G



| Размер | Новый код | * | Код арт. | Упаковка | Ед. изм. | |
|-----------|------------|---|----------|----------|----------|--|
| 15×15 | 1609068073 | | 6190118 | 10/150 | шт. | |
| 18×18 | 1609068074 | | 6190129 | 10/120 | шт. | |
| 22×22 | 1609068075 | | 6190131 | 10/60 | шт. | |
| 28×28 | 1609068076 | | 6190140 | 10/40 | шт. | |
| 35×35 | 1609068066 | | 6190151 | 5/25 | шт. | |
| 42×42 | 1609068077 | | 6190162 | 4/16 | шт. | |
| 54×54 | 1609068078 | | 6190173 | 2/8 | шт. | |
| 76,1×76,1 | 1609068070 | | 6230092 | 2 | шт. | |
| 88,9×88,9 | 1609068072 | | 6230103 | 2 | шт. | |
| 108×108 | 1609068061 | | 6230114 | 2 | шт. | |

тройник press

ГРУППА: G



| Размер | Новый код | * | Код арт. | Упаковка | Ед. изм. | |
|-------------------|------------|----|----------|----------|----------|--|
| 15×15×15 | 1609257002 | | 6191350 | 10/80 | шт. | |
| 18×18×18 | 1609257046 | | 6191372 | 10/40 | шт. | |
| 22×22×22 | 1609257005 | | 6191405 | 10/40 | шт. | |
| 28×28×28 | 1609257047 | | 6191449 | 5/25 | шт. | |
| 35×35×35 | 1609257048 | | 6191493 | 5/15 | шт. | |
| 42×42×42 | 1609257049 | | 6191537 | 4/8 | шт. | |
| 54×54×54 | 1609257050 | | 6191581 | 2/6 | шт. | |
| 76,1×76,1×76,1 | 1609257010 | | 620431.9 | 2 | шт. | |
| 88,9×88,9×88,9 | 1609257011 | | 620432.1 | 2 | шт. | |
| 108×108×108 | 1609257000 | | 620433.0 | 2 | шт. | |
| 139,7×139,7×139,7 | 1609257001 | ** | 6310004 | 1 | шт. | |
| 168,3×168,3×168,3 | 1609257003 | ** | 6310014 | 1 | шт. | |

* по специальному заказу - срок реализации до 4 недель | ** поставка по индивидуальному согласованию | *** до исчерпания запасов



тройник редукционный press

ГРУППА: G

| Размер | Новый код | * | Код арт. | Упаковка | Ед. изм. |
|-------------------|------------|----|----------|----------|----------|
| 18×15×18 | 1609260014 | | 6191361 | 10/60 | шт. |
| 22×15×22 | 1609260046 | | 6191383 | 10/50 | шт. |
| 22×18×22 | 1609260047 | | 6191394 | 10/50 | шт. |
| 28×15×28 | 1609260048 | | 6191416 | 5/30 | шт. |
| 28×18×28 | 1609260049 | | 6191427 | 10/30 | шт. |
| 28×22×28 | 1609260050 | | 6191438 | 5/30 | шт. |
| 35×15×35 | 1609260020 | | 6191451 | 5/20 | шт. |
| 35×18×35 | 1609260021 | | 6191460 | 5/20 | шт. |
| 35×22×35 | 1609260022 | | 6191471 | 5/20 | шт. |
| 35×28×35 | 1609260051 | | 6191482 | 5/20 | шт. |
| 42×22×42 | 1609260024 | | 6191504 | 4/12 | шт. |
| 42×28×42 | 1609260052 | | 6191515 | 4/12 | шт. |
| 42×35×42 | 1609260053 | | 6191526 | 4/12 | шт. |
| 54×22×54 | 1609260054 | | 6191548 | 2/8 | шт. |
| 54×28×54 | 1609260030 | | 6191559 | 2/8 | шт. |
| 54×35×54 | 1609260055 | | 6191561 | 2/8 | шт. |
| 54×42×54 | 1609260032 | | 6191570 | 2/8 | шт. |
| 76,1×22×76,1 | 1609260035 | | 620434.1 | 2 | шт. |
| 76,1×28×76,1 | 1609260036 | | 620435.2 | 2 | шт. |
| 76,1×35×76,1 | 1609260037 | | 620436.3 | 2 | шт. |
| 76,1×42×76,1 | 1609260038 | | 620437.4 | 2 | шт. |
| 76,1×54×76,1 | 1609260039 | | 620438.5 | 2 | шт. |
| 88,9×22×88,9 | 1609260040 | | 620439.6 | 2 | шт. |
| 88,9×28×88,9 | 1609260041 | | 620440.7 | 2 | шт. |
| 88,9×35×88,9 | 1609260042 | | 620441.8 | 2 | шт. |
| 88,9×42×88,9 | 1609260043 | | 620442.9 | 2 | шт. |
| 88,9×54×88,9 | 1609260044 | | 620443.1 | 2 | шт. |
| 88,9×76,1×88,9 | 1609260045 | | 620444.0 | 2 | шт. |
| 108×22×108 | 1609260000 | | 620445.1 | 2 | шт. |
| 108×28×108 | 1609260001 | | 620446.2 | 2 | шт. |
| 108×35×108 | 1609260002 | | 620447.3 | 2 | шт. |
| 108×42×108 | 1609260003 | | 620448.4 | 2 | шт. |
| 108×54×108 | 1609260004 | | 620449.5 | 2 | шт. |
| 108×76,1×108 | 1609260005 | | 620450.6 | 2 | шт. |
| 108×88,9×108 | 1609260006 | | 620451.7 | 2 | шт. |
| 139,7×76,1×139,7 | 1609260008 | ** | 6310007 | 1 | шт. |
| 139,7×88,9×139,7 | 1609260009 | ** | 6310006 | 1 | шт. |
| 139,7×108×139,7 | 1609260007 | ** | 6310005 | 1 | шт. |
| 168,3×76,1×168,3 | 1609260012 | ** | 6310018 | 1 | шт. |
| 168,3×88,9×168,3 | 1609260013 | ** | 6310017 | 1 | шт. |
| 168,3×108×168,3 | 1609260010 | ** | 6310016 | 1 | шт. |
| 168,3×139,7×168,3 | 1609260011 | ** | 6310015 | 1 | шт. |

* по специальному заказу - срок реализации до 4 недель | ** поставка по индивидуальному согласованию | *** до истощения запасов

переходник ниппельный press

ГРУППА: G

| Размер | Новый код | * | Код арт. | Упаковка | Ед. изм. | |
|-------------|------------|----|----------|----------|----------|--|
| 18×15 | 1609221003 | | 6191121 | 10/200 | шт. | |
| 22×15 | 1609221023 | | 6191130 | 10/140 | шт. | |
| 22×18 | 1609221024 | | 6191141 | 10/120 | шт. | |
| 28×15 | 1609221025 | | 6191152 | 10/70 | шт. | |
| 28×18 | 1609221007 | | 6191163 | 10/100 | шт. | |
| 28×22 | 1609221026 | | 6191174 | 10/80 | шт. | |
| 35×15 | 1609221027 | | 6192221 | 5/50 | шт. | |
| 35×18 | 1609221028 | | 6191185 | 5/50 | шт. | |
| 35×22 | 1609221029 | | 6191196 | 5/50 | шт. | |
| 35×28 | 1609221030 | | 6191207 | 5/60 | шт. | |
| 42×15 | 1609221031 | | 6192230 | 5/30 | шт. | |
| 42×18 | 1609221032 | | 6192241 | 5/30 | шт. | |
| 42×22 | 1609221033 | | 6191218 | 4/24 | шт. | |
| 42×28 | 1609221034 | | 6191229 | 4/24 | шт. | |
| 42×35 | 1609221035 | | 6191231 | 4/24 | шт. | |
| 54×15 | 1609221036 | | 6192252 | 4/16 | шт. | |
| 54×18 | 1609221037 | | 6192263 | 4/16 | шт. | |
| 54×22 | 1609221015 | | 6191240 | 4/16 | шт. | |
| 54×28 | 1609221016 | | 6191251 | 4/16 | шт. | |
| 54×35 | 1609221038 | | 6191262 | 4/16 | шт. | |
| 54×42 | 1609221039 | | 6191273 | 4/16 | шт. | |
| 76,1×42 | 1609221019 | | 620421.1 | 2 | шт. | |
| 76,1×54 | 1609221020 | | 620422.0 | 4 | шт. | |
| 88,9×54 | 1609221021 | | 620423.1 | 2 | шт. | |
| 88,9×76,1 | 1609221022 | | 620424.2 | 2 | шт. | |
| 108×54 | 1609221000 | | 620425.3 | 2 | шт. | |
| 108×76,1 | 1609221001 | | 620426.4 | 2 | шт. | |
| 108×88,9 | 1609221002 | | 620427.5 | 2 | шт. | |
| 139,7×88,9 | 1609221041 | ** | 6310009 | 1 | шт. | |
| 139,7×108 | 1609221040 | ** | 6310008 | 1 | шт. | |
| 168,3×88,9 | 1609221044 | ** | 6310021 | 1 | шт. | |
| 168,3×108 | 1609221042 | ** | 6310020 | 1 | шт. | |
| 168,3×139,7 | 1609221043 | ** | 6310019 | 1 | шт. | |



отвод с наружной резьбой press

ГРУППА: G

| Размер | Новый код | * | Код арт. | Упаковка | Ед. изм. | |
|--------|------------|---|----------|----------|----------|--|
| 15×R½ | 1609070000 | | 6190877 | 10/80 | шт. | |
| 18×R½ | 1609070002 | | 6190888 | 10/80 | шт. | |
| 22×R¾ | 1609070004 | | 6190899 | 10/60 | шт. | |
| 28×R1 | 1609070005 | | 6190901 | 10/30 | шт. | |
| 35×R1¼ | 1609070006 | | 6190910 | 5/20 | шт. | |
| 42×R1½ | 1609070009 | | 6190921 | 2/16 | шт. | |
| 54×R2 | 1609070010 | | 6190932 | 2/8 | шт. | |



* по специальному заказу - срок реализации до 4 недель | ** поставка по индивидуальному согласованию | *** до исчерпания запасов



отвод с внутренней резьбой press

ГРУППА: G

| Размер | Новый код | * | Код арт. | Упаковка | Ед. изм. |
|---------|------------|---|----------|----------|----------|
| 15×Rp½ | 1609068000 | | 6190822 | 10/80 | шт. |
| 18×Rp½ | 1609068001 | | 6190833 | 10/90 | шт. |
| 22×Rp½ | 1609068003 | | 6198456 | 10/50 | шт. |
| 22×Rp¾ | 1609068002 | | 6190844 | 10/50 | шт. |
| 28×Rp½ | 1609068009 | | 6198467 | 10/30 | шт. |
| 28×Rp¾ | 1609068005 | | 6198478 | 10/30 | шт. |
| 28×Rp1 | 1609068008 | | 6190855 | 10/30 | шт. |
| 35×Rp½ | 1609068011 | | 6198489 | 5/10 | шт. |
| 35×Rp¾ | 1609068007 | | 6198491 | 5/10 | шт. |
| 35×Rp1 | 1609068010 | | 6198500 | 5/10 | шт. |
| 35×Rp1¼ | 1609068012 | | 6190866 | 5/10 | шт. |



отвод ниппельный с внутренней резьбой

ГРУППА: G

| Размер | Новый код | * | Код арт. | Упаковка | Ед. изм. |
|-----------------|------------|---|----------|----------|----------|
| 15×Rp½ короткие | 1609068013 | | 6192274 | 10/40 | шт. |



тройник с внутренней резьбой press

ГРУППА: G

| Размер | Новый код | * | Код арт. | Упаковка | Ед. изм. |
|---------------|------------|---|----------|----------|----------|
| 15×Rp½×15 | 1609257014 | | 6191592 | 10/70 | шт. |
| 18×Rp½×18 | 1609257015 | | 6191603 | 10/50 | шт. |
| 18×Rp¾×18 | 1609257016 | | 6191614 | 10/50 | шт. |
| 22×Rp½×22 | 1609257017 | | 6191625 | 10/40 | шт. |
| 22×Rp¾×22 | 1609257018 | | 6191636 | 10/40 | шт. |
| 28×Rp½×28 | 1609257038 | | 6191647 | 5/30 | шт. |
| 28×Rp¾×28 | 1609257039 | | 6191658 | 10/30 | шт. |
| 28×Rp1×28 | 1609257019 | | 6198599 | 10/30 | шт. |
| 35×Rp½×35 | 1609257040 | | 6191669 | 5/20 | шт. |
| 35×Rp¾×35 | 1609257041 | | 6191671 | 5/20 | шт. |
| 35×Rp1×35 | 1609257022 | | 6198601 | 10/20 | шт. |
| 42×Rp½×42 | 1609257027 | | 6191680 | 4/16 | шт. |
| 42×Rp¾×42 | 1609257042 | | 6191691 | 4/12 | шт. |
| 42×Rp1×42 | 1609257026 | | 6198610 | 4/16 | шт. |
| 54×Rp½×54 | 1609257031 | | 6191702 | 2/8 | шт. |
| 54×Rp¾×54 | 1609257044 | | 6191724 | 2/8 | шт. |
| 54×Rp1×54 | 1609257030 | | 6198621 | 2/6 | шт. |
| 54×Rp2×54 | 1609257043 | | 6191713 | 2/6 | шт. |
| 76,1×Rp¾×76,1 | 1609257035 | | 620452.8 | 2 | шт. |
| 76,1×Rp2×76,1 | 1609257034 | | 620455.0 | 2 | шт. |
| 88,9×Rp¾×88,9 | 1609257037 | | 620453.9 | 2 | шт. |
| 88,9×Rp2×88,9 | 1609257036 | | 620456.1 | 2 | шт. |
| 108×Rp¾×108 | 1609257013 | | 620454.1 | 2 | шт. |
| 108×Rp2×108 | 1609257012 | | 620457.2 | 2 | шт. |

* по специальному заказу - срок реализации до 4 недель | ** поставка по индивидуальному согласованию | *** до исчерпания запасов

**отвод фиксируемый press (гнездо для крана) с ушками
- короткий**

ГРУППА: G

| Размер | Новый код | * | Код арт. | Упаковка | Ед. изм. |
|--------|------------|---|----------|----------|----------|
| 15×Rp½ | 1609285009 | | 6191801 | 10/90 | шт. |
| 18×Rp½ | 1609285002 | | 6191812 | 10/90 | шт. |
| 22×Rp½ | 1609285003 | | 6191823 | 10/50 | шт. |



**отвод фиксируемый press (гнездо для крана) с ушками
- длинный**

ГРУППА: G

| Размер | Новый код | * | Код арт. | Упаковка | Ед. изм. |
|--------|------------|---|----------|----------|----------|
| 15×Rp½ | 1609285004 | | 6191999 | 20/40 | шт. |
| 18×Rp½ | 1609285007 | | 6192001 | 20/40 | шт. |
| 22×Rp½ | 1609285008 | | 6192010 | 10/40 | шт. |



заглушка press

ГРУППА: G

| Размер | Новый код | * | Код арт. | Упаковка | Ед. изм. |
|--------|------------|---|----------|----------|----------|
| 15 | 1609250002 | | 6191011 | 20/80 | шт. |
| 18 | 1609250004 | | 6191020 | 20/300 | шт. |
| 22 | 1609250006 | | 6191031 | 10/150 | шт. |
| 28 | 1609250020 | | 6191042 | 10/130 | шт. |
| 35 | 1609250010 | | 6191053 | 5/75 | шт. |
| 42 | 1609250012 | | 6191064 | 4/48 | шт. |
| 54 | 1609250021 | | 6191075 | 4/24 | шт. |
| 76,1 | 1609250016 | | 620418.7 | 4 | шт. |
| 88,9 | 1609250018 | | 620419.8 | 4 | шт. |
| 108 | 1609250000 | | 620420.9 | 4 | шт. |



отступ

ГРУППА: G

| Размер | Новый код | * | Код арт. | Упаковка | Ед. изм. |
|--------|------------|---|----------|----------|----------|
| 15×15 | 1609178000 | | 6191086 | 10/80 | шт. |
| 18×18 | 1609178001 | | 6191097 | 10/50 | шт. |
| 22×22 | 1609178002 | | 6191108 | 10/50 | шт. |
| 28×28 | 1609178003 | | 6191119 | 10/20 | шт. |



дуга 15°

ГРУППА: G

| Размер | Новый код | * | Код арт. | Упаковка | Ед. изм. |
|--------|------------|---|----------|----------|----------|
| 28×28 | 1609011002 | | 6190008 | 10/40 | шт. |
| 35×35 | 1609011003 | | 6190019 | 5/15 | шт. |
| 42×42 | 1609011004 | | 6191834 | 2/20 | шт. |
| 54×54 | 1609011005 | | 6191845 | 2/10 | шт. |



дуга 30°

ГРУППА: G

| Размер | Новый код | * | Код арт. | Упаковка | Ед. изм. |
|--------|------------|---|----------|----------|----------|
| 28×28 | 1609011009 | | 6190021 | 10/40 | шт. |
| 35×35 | 1609011008 | | 6190030 | 4/12 | шт. |
| 42×42 | 1609011010 | | 6191856 | 2/20 | шт. |
| 54×54 | 1609011011 | | 6191867 | 2/8 | шт. |



* по специальному заказу - срок реализации до 4 недель | ** поставка по индивидуальному согласованию | *** до исчерпания запасов



дуга 60°

ГРУППА: G

| Размер | Новый код | * | Код арт. | Упаковка | Ед. изм. |
|--------|------------|---|----------|----------|----------|
| 28×28 | 1609011014 | | 6190184 | 5/30 | шт. |
| 35×35 | 1609011015 | | 6190195 | 4/12 | шт. |
| 42×42 | 1609011016 | | 6191878 | 5/5 | шт. |
| 54×54 | 1609011017 | | 6191889 | 2/6 | шт. |



дуга 90°

ГРУППА: G

| Размер | Новый код | * | Код арт. | Упаковка | Ед. изм. |
|--------|------------|---|----------|----------|----------|
| 15×15 | 1609011018 | | 6190272 | 10/70 | шт. |
| 18×18 | 1609011019 | | 6190283 | 10/50 | шт. |
| 22×22 | 1609011025 | | 6190294 | 10/30 | шт. |
| 28×28 | 1609011026 | | 6190305 | 5/20 | шт. |
| 35×35 | 1609011027 | | 6190316 | 4/8 | шт. |
| 42×42 | 1609011028 | | 6190327 | 2/4 | шт. |
| 54×54 | 1609011029 | | 6190338 | 2/2 | шт. |



фланец press PN16

ГРУППА: G

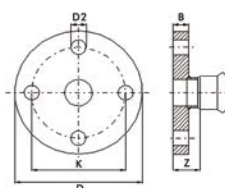

| Размер | Новый код | * | Код арт. | Упаковка | Ед. изм. |
|--------|------------|----|----------|----------|----------|
| 15 | 1609091004 | | 6190756 | 1/15 | шт. |
| 18 | 1609091005 | | 6190767 | 1/15 | шт. |
| 22 | 1609091006 | | 6190778 | 1/12 | шт. |
| 28 | 1609091007 | | 6190789 | 1/12 | шт. |
| 35 | 1609091001 | | 6190791 | 1/6 | шт. |
| 42 | 1609091008 | | 6190800 | 1/4 | шт. |
| 54 | 1609091009 | | 6190811 | 1/2 | шт. |
| 76,1 | 1609091002 | | 620412.1 | 4 | шт. |
| 88,9 | 1609091003 | | 620413.2 | 2 | шт. |
| 108 | 1609091000 | | 620414.3 | 2 | шт. |
| 139,7 | 1609091010 | ** | 6310010 | 1 | шт. |
| 168,3 | 1609091011 | ** | 6310022 | 1 | шт. |

Внимание:

Плоской прокладкой необходимо укомплектовывать отдельно.

| Код арт. | Z | D | D2 | K | B |
|------------|------|-----|----|-----|----|
| 1609091004 | 34 | 95 | 14 | 65 | 11 |
| 1609091005 | 40 | 95 | 14 | 65 | 11 |
| 1609091006 | 42,5 | 105 | 14 | 75 | 12 |
| 1609091007 | 48 | 115 | 14 | 85 | 14 |
| 1609091001 | 53 | 140 | 18 | 100 | 15 |
| 1609091008 | 61 | 150 | 18 | 110 | 16 |
| 1609091009 | 77 | 165 | 18 | 125 | 18 |
| 1609091002 | 71 | 185 | 18 | 145 | 18 |
| 1609091003 | 84 | 200 | 18 | 160 | 20 |
| 1609091000 | 90 | 220 | 18 | 180 | 20 |
| 1609091010 | 46 | 250 | 18 | 210 | 25 |
| 1609091011 | 53 | 285 | 22 | 240 | 26 |

* по специальному заказу - срок реализации до 4 недель | ** поставка по индивидуальному согласованию | *** до исчерпания запасов

штука фланцевая press

ГРУППА: G

| Размер | Новый код | * | Код арт. | Упаковка | Ед. изм. | |
|--------|------------|---|----------|----------|----------|--|
| 15×1½ | 1609090001 | | 6191891 | 20/100 | шт. | |
| 15×1½ | 1609090000 | | 6191900 | 20/100 | шт. | |
| 18×1½ | 1609090011 | | 6191911 | 20/100 | шт. | |
| 18×1½ | 1609090010 | | 6191922 | 20/100 | шт. | |
| 22×1½ | 1609090005 | | 6191933 | 20/80 | шт. | |
| 22×1½ | 1609090004 | | 6191944 | 20/80 | шт. | |
| 28×1½ | 1609090006 | | 6191955 | 20/80 | шт. | |
| 35×2 | 1609090007 | | 6191966 | 10/30 | шт. | |
| 42×2½ | 1609090008 | | 6191977 | 10/30 | шт. | |
| 54×2½ | 1609090012 | | 6191988 | 5/20 | шт. | |



прокладка O-Ring LBP EPDM

ГРУППА: I

| Размер | Новый код | * | Код арт. | Упаковка | Ед. изм. | |
|--------|------------|---|----------|----------|----------|--|
| 15 | 1509182022 | | 6222216 | 20/600 | шт. | |
| 18 | 1509182023 | | 6222227 | 20/500 | шт. | |
| 22 | 1509182024 | | 6222238 | 20/500 | шт. | |
| 28 | 1509182025 | | 6222249 | 20/400 | шт. | |
| 35 | 1509182026 | | 6222251 | 20/400 | шт. | |
| 42 | 1509182027 | | 6222260 | 20/300 | шт. | |
| 54 | 1509182028 | | 6222271 | 20/300 | шт. | |



Внимание:

Прокладки O-Ring LBP EPDM могут быть использованы в Системе KAN-therm Steel, а также в Системе KAN-therm Inox.

прокладка O-Ring LBP FPM Viton

ГРУППА: I

| Размер | Новый код | * | Код арт. | Упаковка | Ед. изм. | |
|--------|------------|---|----------|----------|----------|--|
| 15 | 1509182030 | | 6119401 | 20/600 | шт. | |
| 18 | 1509182029 | | 6119410 | 20/500 | шт. | |
| 22 | 1509182031 | | 6119421 | 20/500 | шт. | |
| 28 | 1509182032 | | 6119432 | 20/400 | шт. | |
| 35 | 1509182033 | | 6119443 | 20/400 | шт. | |
| 42 | 1509182034 | | 6119454 | 20/300 | шт. | |
| 54 | 1509182035 | | 6119465 | 20/300 | шт. | |



Внимание:

Прокладки O-Ring LBP FPM Viton могут быть использованы в Системе KAN-therm Steel, а также в Системе KAN-therm Inox. Не применять в системах горячего водоснабжения.

прокладка O-Ring EPDM

ГРУППА: I

| Размер | Новый код | * | Код арт. | Упаковка | Ед. изм. | |
|---------|------------|----|------------|----------|----------|--|
| 76,1 | 1609182023 | | 620801.5 | 5/100 | шт. | |
| 88,9 | 1609182024 | | 620802.6 | 5/100 | шт. | |
| 108 | 1609182025 | | 620803.7 | 5/50 | шт. | |
| N 139,7 | 1609182016 | ** | 1609182016 | 1 | шт. | |
| N 168,3 | 1609182017 | ** | 1609182017 | 1 | шт. | |



* по специальному заказу - срок реализации до 4 недель | ** поставка по индивидуальному согласованию | *** до исчерпания запасов



прокладка O-Ring FPM Viton

ГРУППА: I

| Размер | Новый код | * | Код арт. | Упаковка | Ед. изм. |
|---------|------------|----|----------|----------|----------|
| 76,1 | 1609182020 | | 611937.7 | 5/100 | шт. |
| 88,9 | 1609182021 | | 611938.8 | 5/100 | шт. |
| 108 | 1609182022 | | 611939.9 | 5/50 | шт. |
| N 139,7 | 1609182018 | ** | | 1 | шт. |
| N 168,3 | 1609182019 | ** | | 1 | шт. |

Внимание:
Не применять в системах горячего водоснабжения.



прокладка O-Ring Viton серая LBP

ГРУППА: I

| Размер | Новый код | * | Код арт. | Упаковка | Ед. изм. |
|--------|------------|---|----------|----------|----------|
| 15 | 1509182039 | | 6119784 | 20/600 | шт. |
| 18 | 1509182040 | | 6119795 | 20/500 | шт. |
| 22 | 1509182041 | | 6119806 | 20/500 | шт. |
| 28 | 1509182042 | | 6119817 | 20/400 | шт. |
| 35 | 1509182038 | | 6119828 | 20/400 | шт. |
| 42 | 1509182043 | | 6119839 | 20/300 | шт. |
| 54 | 1509182044 | | 6119841 | 20/300 | шт. |

Внимание: Применять в системах, где рабочей средой является водяной пар.



прокладка плоская FPM Viton

ГРУППА: I

| Размер | Новый код | * | Код арт. | Упаковка | Ед. изм. |
|--------|------------|---|----------|----------|----------|
| 15/18 | 1509237000 | | 6118301 | 20/500 | шт. |
| 22 | 1509237001 | | 6118310 | 20/500 | шт. |
| 28 | 1509237002 | | 6118321 | 20/400 | шт. |
| 35 | 1509237003 | | 6118332 | 20/400 | шт. |
| 42 | 1509237004 | | 6118343 | 20/300 | шт. |
| 54 | 1509237005 | | 6118354 | 20/300 | шт. |

Внимание:
Прокладки плоские FPM Viton могут быть использованы в Системе KAN-therm Steel, а также в Системе KAN-therm Inox.
Не применять в системах горячего водоснабжения. Прокладка для соединителей разъемных, с накидной гайкой Системы KAN-therm Steel/Inox.

| Материал | Цвет | Параметры работы | Применение |
|---|---------|--|--|
| EPDM (этилен-пропилен-диеновый каучук) | черный | макс. рабочее давление: 16 бар рабочая температура: -35°C до 135°C кратковременно: 150°C | системы: - питьевого водоснабжения - холодного и горячего водоснабжения - центрального отопления - очистки воды - с растворами глицоля, - противопожарные - установки сжатого воздуха (без масел) |
| FPM /Viton (фторкаучук) | зеленый | макс. рабочее давление: 16 бар рабочая температура: -30°C до 200°C кратковременно: 230°C | системы: - солнечные - сжатого воздуха - на жидком топливе - транспортировки растительных масел Внимание!! Не использовать с теплоносителем - вода. |
| FPM /Viton (фторкаучук) | серый | макс. рабочее давление: 9 бар рабочая температура: до 175°C кратковременно: 190°C | Система KAN-therm Inox: - системы парового отопления (диапазон диаметров 15-54 мм) |

* по специальному заказу - срок реализации до 4 недель | ** поставка по индивидуальному согласованию | *** до истощения запасов

Инструмент для соединений Inox

труборез роликовый для стальных труб

ГРУППА: К

| Размер | Новый код | * | Код арт. | Упаковка | Ед. изм. |
|-----------|------------|---|----------|----------|----------|
| 12-54 мм | 1948267025 | | 113000 | 1 | шт. |
| 35-108 мм | 1948267027 | | 113100 | 1 | шт. |



режущий диск к роликовому труборезу для стальных труб

ГРУППА: К

| Новый код | * | Код арт. | Упаковка | Ед. изм. |
|------------|---|----------|----------|----------|
| 1941267037 | | 341614 | 1 | шт. |



фаскосниматель с креплением на дрели

ГРУППА: К

| Размер | Новый код | * | Код арт. | Упаковка | Ед. изм. |
|----------|------------|---|----------|----------|----------|
| 12-54 мм | 1948267015 | | 113835 | 1 | шт. |



пресс электрический 230 В - Power Press SE Basic Pack

ГРУППА: К

| Размер | Новый код | * | Код арт. | Упаковка | Ед. изм. |
|----------|------------|---|----------|----------|----------|
| 12-54 мм | 1936267160 | | ZAPR01 | 1 | шт. |

Внимание:

Пресс продается в чемодане.



пресс аккумуляторный - Aku Press

ГРУППА: К

| Размер | Новый код | * | Код арт. | Упаковка | Ед. изм. |
|----------|------------|---|----------|----------|----------|
| 12-54 мм | 1936267152 | | ZAPRAK | 1 | шт. |

Внимание:

Пресс продается в комплекте с аккумулятором, зарядным устройством и чемоданом. Пресс-клещи не входят в комплект.



пресс-клещи типа "М" для прессы Power и Aku Press

ГРУППА: К

| Размер | Новый код | * | Код арт. | Упаковка | Ед. изм. |
|--------|------------|---|----------|----------|----------|
| 15 | 1948267048 | | 570110 | 1 | шт. |
| 18 | 1948267052 | | 570120 | 1 | шт. |
| 22 | 1948267056 | | 570130 | 1 | шт. |
| 28 | 1948267061 | | 570140 | 1 | шт. |
| 35 | 1948267065 | | 570150 | 1 | шт. |
| 42 | 1948267067 | | 570160 | 1 | шт. |
| 54 | 1948267069 | | 570170 | 1 | шт. |



* по специальному заказу - срок реализации до 4 недель | ** поставка по индивидуальному согласованию | *** до исчерпания запасов

ЗАМЕТКИ

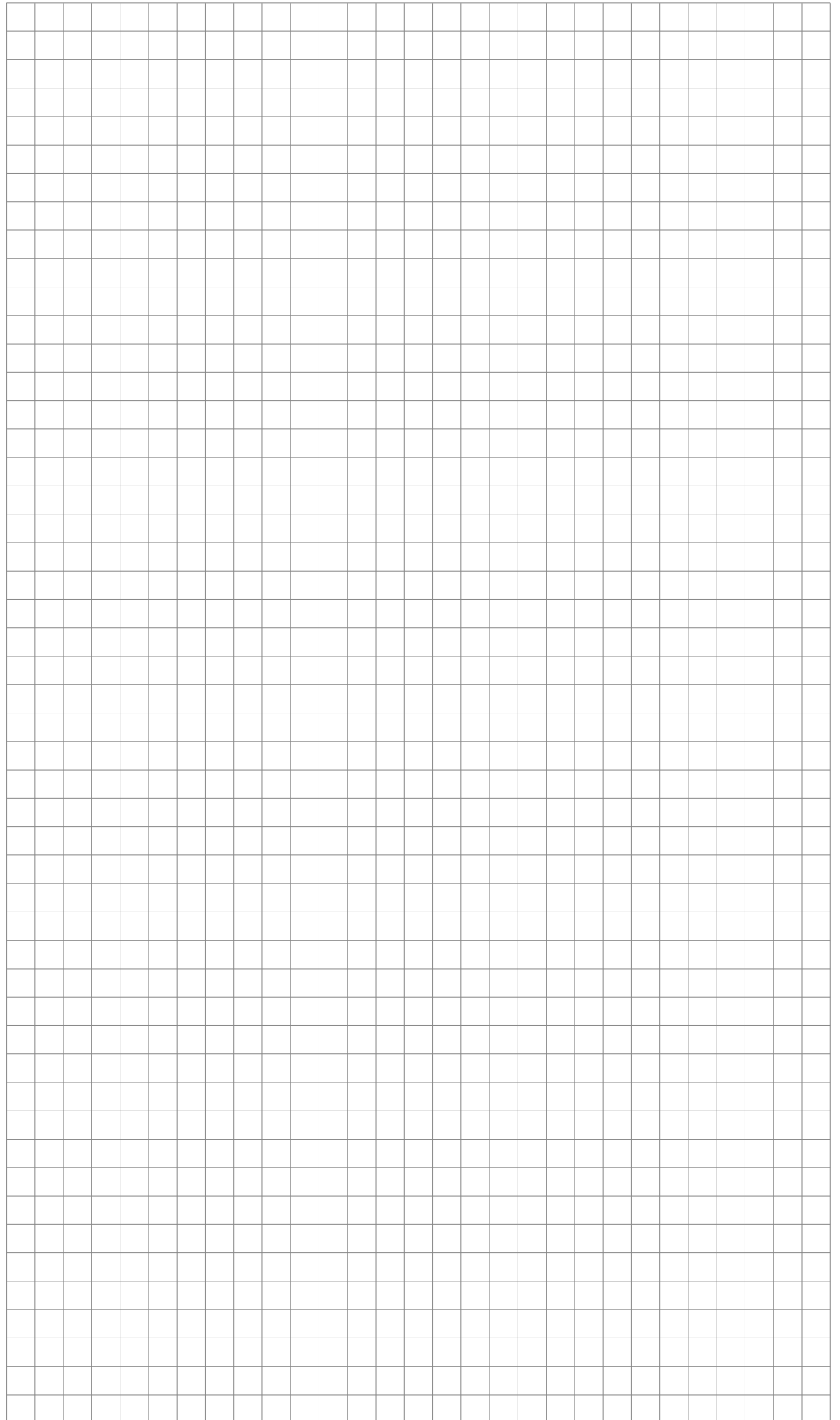

SYSTEM **KAN-therm**

KAN Агро



Решения для сельского хозяйства

- оптимальная температура содержания животных – это соизмеримая экономия кормов при высоких показателях откорма
- минимизированная влажность подложки - это экономия расходов, связанных с частой заменой натуральной подстилки
- низкий уровень вредных газов процесса ферментации
- оптимальный микроклимат в животноводческих помещениях - это меньше больных животных
- высокие стандарты производства и контроля качества
- безаварийная эксплуатация системы
- профессиональные технические консультации

ТЕХНОЛОГИЯ УСПЕХА



www.kan-therm.com

ISO 9001



Система KAN-therm – отопление птичника (2500 м²) в условиях содержания птицы на подстилке – Польша, Брожово Велке (Brzozowo Wielkie).



Система KAN-therm – панельное отопление (1500 м²) в перевалочном цехе рассады салата - Польша, Косув (Kosów).

Системы отопления для сельскохозяйственных сооружений, как производственных, так и тепличных, должны, с одной стороны, учитывать специфику эксплуатации этих объектов, а с другой – обеспечить энергоэффективность, и, следовательно, экономичность принятого решения. Эти объекты характеризуют большие поверхности и кубатура, необходимость строгого соблюдения температурного и влажностного режима, к их особенностям также следует отнести особый химический состав окружающей среды в помещении.

Базирующиеся на полимерных трубах системы водяного панельно-лучистого отопления KAN-therm (как подпольное, так и стеновое) прекрасно работают в этих, нетипичных для стандартных систем условиях, обеспечивая эффективное, безопасное и экономное отопление.

Примером может быть реализованное панельное отопление KAN-therm в помещениях для выращивания птицы. Такого рода отопление, безусловно, улучшает условия содержания кур. Поддерживается соответствующая влажность и температура как воздуха, так и подстилки, снижается уровень вредных газов процесса ферментации. В объектах с панельным отоплением KAN-therm передача тепла осуществляется практически в зоне пребывания птицы, что приводит к значительной экономии энергии, предназначенной на отопление. Эти факторы также влияют на снижение заболеваемости птицы.

В огромном (2500 м²) птичнике (Brzozowo Wielkie) была установлена система подпольного отопления на базе греющих труб KAN-therm PE-RT. Компания KAN на место монтажа отопления по схеме Tichelmann также поставляла готовые модули подающего распределителя из полипропиленовых труб KAN-therm PP.

Система обеспечивает оптимальную температуру для цыплят на первом цикле выращивания при температуре 33-35 °С.

Аналогичная система с использованием труб KAN-therm выполнена, например, в производственном цехе птицефабрики в Голениове (Goleniowie).

Другой пример применения Системы KAN-therm на объекте, связанным с сельским хозяйством, - это подпольное отопление в перевалочной зоне рассады салата в Косове (Kosów). На площади свыше 1500 м² уложены греющие трубы KAN-therm BlueFloor с подачей теплоносителя с использованием модульного коллектора KAN-therm, оснащенного полипропиленовыми соединителями.

Для сельского хозяйства, помимо решений для панельного отопления, компания KAN также предлагает ряд современных трубопроводных систем для транспортировки тепла для нагревательных установок (например, обогревателей), а также воды для снабжения садоводческих сооружений и обслуживания животноводческих построек, например, для поения и мытья животных. Доступны в широком диапазоне диаметров полимерные системы из полиэтиленовых и полипропиленовых труб. Кроме того, в ассортименте есть и современные системы из нержавеющей и оцинкованной стали на базе опрессовки труб и фитингов, которые также применяются в установках пожаротушения.

Высоко специализированное сельское хозяйство для животноводческих объектов сегодня требует современное, энергосберегающее оборудование, соответствующее национальным и европейским стандартам и обеспечивающее высокую производительность животноводства. Этим условиям, безусловно, отвечают надежные инсталляционные системы KAN-therm.



SYSTEM **KAN-therm**

KAN Agro



Коллекторы для больших поверхностей

- Долговечность
- Безаварийность
- Универсальность применения
- Произвольная конфигурация материалов
- Отсутствие необходимости в обслуживании и сервисе
- Энергосбережение
- Безопасное решение для окружающей среды
- Быстрый монтаж на строительной площадке

• **НОУ-ХАУ**
• индивидуальный
проект коллектора
• высококачественные
материалы
• 100% контроль
качества



Коллекторы для больших поверхностей

Это оптимальное техническое решение, которое позволяет выполнить монтаж панельного отопления в крупногабаритном строительстве таком как складские и производственные цеха, хозяйственные постройки (птицеводческие цеха) и всевозможные технологические помещения (например, т.н. теплицы для сушки осадка в очистных сооружениях).

Идеально подходят для подогрева больших наружных поверхностей, обеспечивая их осушение и, следовательно, предоставляют возможность их безопасного и комфортного использования в зимний период.

1 ДОЛГОВЕЧНОСТЬ И БЕЗАВАРИЙНОСТЬ

Долговечность оборудования, выполненного с помощью коллекторов KAN-therm PP, значительно превышает срок службы источника тепла и соответствует долговечности самого объекта. Стойкость коллектора PP к высокой температуре гарантирует многолетнюю безопасную работу всей системы.

2 УНИВЕРСАЛЬНОСТЬ ПРИМЕНЕНИЯ

Могут использоваться для монтажа панельных систем отопления и охлаждения.

3 ПРОИЗВОЛЬНАЯ КОНФИГУРАЦИЯ МАТЕРИАЛОВ

Возможность подключения труб различных типов и диаметров, в зависимости от потребностей конкретных объектов.

4 ОТСУТСТВИЕ ДОПОЛНИТЕЛЬНОЙ ГИДРАВЛИЧЕСКОЙ РЕГУЛИРОВКИ

Благодаря использованию системы Тихельманна (Tichelmann), нет необходимости применять дополнительную регулирующую арматуру.

5 ОТСУТСТВИЕ НЕОБХОДИМОСТИ В ОБСЛУЖИВАНИИ

Коллекторы PP можно устанавливать в специально подготовленных бетонных штробах, заливать непосредственно бетоном, или засыпать в слое песка. Коллектор вместе с остальной частью оборудования не требует дополнительного обслуживания и сервиса.

6 ЭНЕРГОСБЕРЕЖЕНИЕ И ЭКОЛОГИЯ

Благодаря взаимодействию системы с низкотемпературными, экологическими источниками тепла, система гарантирует получение оптимального теплового комфорта при сохранении ее высокой энергоэффективности.

7 БЫСТРЫЙ МОНТАЖ

Специально разработанный и подготовленный под конкретный объект, коллектор PP, поставляется в виде отдельных сегментов. Благодаря этому, его монтаж на строительной площадке происходит быстро, просто и безопасно.

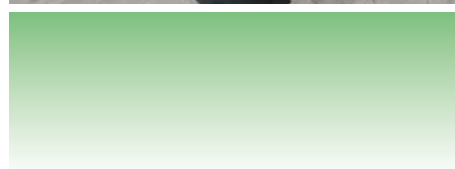



SYSTEM **KAN-therm**

Панельное ОТОПЛЕНИЕ

Комфорт и экономия

BY 03/2019



ТЕХНОЛОГИЯ УСПЕХА



ISO 9001

Оглавление

| | |
|---|-----|
| Трубы | 135 |
| Tasker - система крепления труб | 137 |
| Rail - система крепления труб | 138 |
| Оснастка для панельного отопления | 139 |
| Распределители | 140 |
| Оснастка для распределителей | 146 |
| Шкафчики для панельного отопления | 152 |
| Basic+ - элементы автоматики | 153 |
| Smart - элементы автоматики | 155 |
| Регуляторы и дополнительная арматура, инструмент | 156 |
| Панельное отопление в Системе KAN-therm - ассортимент | 160 |

KAN-therm WALL

Стеновое отопление

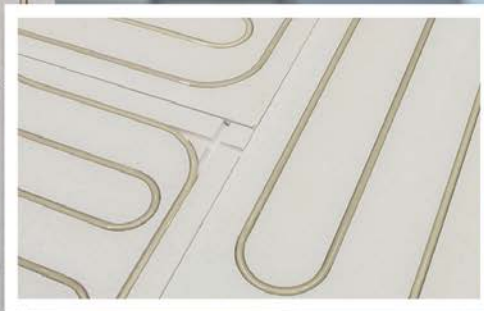

Стеновое отопление - сухой метод



Стеновое отопление - мокрый метод

- **Комфортное** - эффект излучающих стен, распределение температуры близкое к оптимальному.
- **Практичное** - возможность произвольного формирования пространства отапливаемого помещения – тепло/холод поставляется туда, где мы пребываем.
- **Экономичное** - экономия тепловой энергии – возможность снижения сезонного потребления тепловой энергии по сравнению с радиаторным отоплением.
- **Чистое** - сохранение чистоты в помещении (использование системы стенового отопления устраняет перенос пыли).
- **Долговечное** - срок службы системы больше 50-ти лет.
- **Безопасное** - используется теплоноситель с низкой температурой, система имеет гарантию на 10 лет и застрахована на 30 млн PLN.
- **Быстрый и легкий монтаж.**

ТЕХНОЛОГИЯ УСПЕХА



www.kan-therm.com

ISO 9001

SYSTEM **KAN-therm**



BASIC+

Проводная управляющая
автоматика



ПРОСТОЕ
ОБСЛУЖИВАНИЕ
БОЛЬШИХ
ПОВЕРХНОСТЕЙ

Новая версия проводной автоматики

- Обслуживание больших поверхностей – клеммные колодки доступны в версии до 10 зон отопления/охлаждения
- Возможность подключения до 18 сервоприводов
- Гибкая конфигурация – возможность подключения 5 сервоприводов к одной зоне
- Переключение для работы с сервоприводами NC или NO
- Управление работой насоса и котла
- Красивый элегантный дизайн, прекрасно вписывается в современный интерьер
- Простое обслуживание термостатов

ТЕХНОЛОГИЯ УСПЕХА



www.kan-therm.com

ISO 9001

SYSTEM KAN-therm

Новинки в панельном отоплении



**ВЫБИРАЙ
С УМОМ**
Выбирай
нержавеющую
сталь!

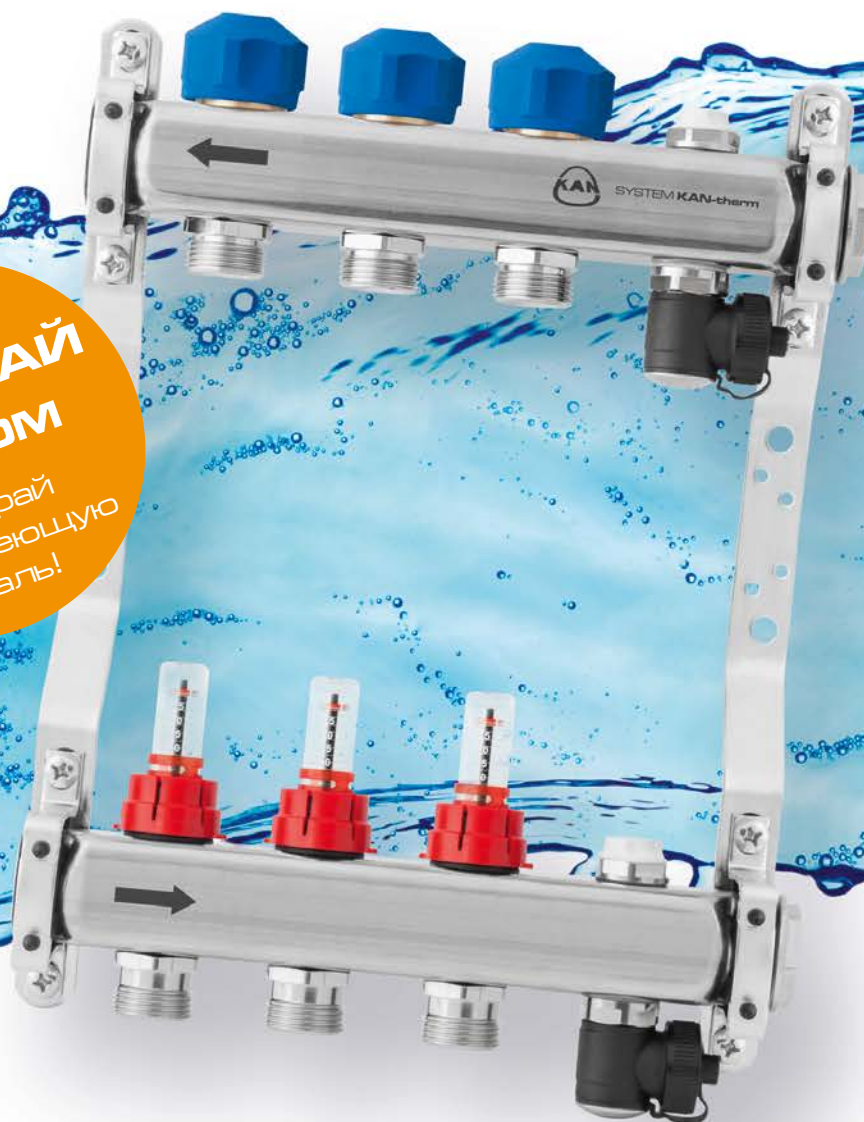

Нержавеющие распределители для панельного отопления

Совершенно новые распределители из нержавеющей стали предназначены для подпольного, стенового и потолочного отопления.

Нержавеющая сталь гарантирует более высокую долговечность эксплуатации. По сравнению с обычными латунными распределителями с профилем 1 дюйм, нержавеющий распределитель позволяет передать в **1,5 раза больший поток теплоносителя**.

- Нержавеющая труба коллектора с профилем 1½", с подключением с внутренней резьбой 1"
- Ниппели ¾" с шагом 50 мм для легкого и надежного соединения с трубами с помощью конусных соединителей типа Eurokonus
- Вентили под сервоприводы с резьбой M30×1,5 мм
- Материал устойчив к гликолевым смесям
- Версии со спускным – воздуховыпускным клапаном и без него
- Четкая маркировка труб коллектора, облегчающая монтаж
- Резиновые виброгасящие вставки гарантируют тихую работу
- Стойкость до 6 бар и 70°C
- Более чем в 1,5 раза больше поток теплоносителя по сравнению с обычными латунными распределителями

SYSTEM KAN-therm Tacker

Новая универсальная оснастка для шпилек Tacker



1

Универсальная конструкция позволяет монтировать короткие и длинные шпильки Системы **KAN-therm Tacker**.

2

Легкая алюминиевая прочная конструкция, устойчивая к процессу коррозии.

3

Улучшенная конструкция направляющей и специальный дожимающий элемент гарантируют соответствующую заправку шпильки в гнездо устройства. Благодаря этому, не происходит заклинивания механизма во время работы и обеспечивается быстрый и безопасный монтаж.

4

Оптимально подобранная высота инструмента обеспечивает удобную работу.



5

Рукоятка, изготовленная из натурального дерева, придает ощущение комфорта, уверенности и безопасности, а также эксклюзивный вид.

6

Конструкция протестирована на практике.

7

Практичный поддерживающий механизм, позволяющий легко работать.

8

Эстетичный и компактный внешний вид демонстрирует ощущение полного профессионализма.

Новая шпилька

Новое качество укладки панельного отопления

- Расширенный диапазон обслуживаемых диаметров – до 20 мм,
- Экономичная упаковка и удобный набор шпилек,
- Прошли проверку на сложном и требовательном немецком рынке,
- Продукт рекомендован немецкими монтажниками.



Трубы

труба Blue Floor PE-RT с антидиффузионной защитой соотв. DIN 4726 - для панельного отопления, класс эксплуатации 4/6 бар, $T_{max} 70^{\circ}$

ГРУППА: С



| Размер | Новый код | * | Код арт. | Упаковка | Ед. изм. |
|-----------------|------------|---|---------------|----------|----------|
| 16×2 | 1829198014 | | 0.2176OP | 200/3000 | м |
| 16×2 | 1829198018 | | 0.2176OP 600M | 600/1800 | м |
| 18×2 | 1829198022 | | 0.2178OP | 200/3000 | м |
| 18×2 | 1829198023 | | 0.2178OP 600M | 600/1800 | м |
| 20×2 | 1829198027 | | 0.2180OP | 200/1800 | м |
| 20×2 | 1829198028 | | 0.2180OP 300M | 300/1800 | м |
| N 20×2 | 1829198143 | | | 600/1800 | м |
| N 25×2,5 | 1829198149 | | | 220/880 | м |

труба PE-Xc с антидиффузионной защитой соотв. DIN 4726

ГРУППА: С



| Размер | Новый код | * | Код арт. | Упаковка | Ед. изм. |
|-----------------|------------|---|----------|----------|----------|
| 12×2 | 1129200023 | | 0.2144 | 200/4000 | м |
| 14×2 | 1129200027 | | 0.2145 | 200/4000 | м |
| 16×2 | 1129200032 | | 0.2146 | 200/3000 | м |
| 18×2 | 1129200035 | | 0.2148 | 200/3000 | м |
| 20×2 | 1829200005 | * | K-150005 | 200/3000 | м |
| N 25×2,5 | 1829200014 | | K-150114 | 300/1800 | м |

труба PE-RT с антидиффузионной защитой соотв. DIN 4726

ГРУППА: С



| Размер | Новый код | * | Код арт. | Упаковка | Ед. изм. |
|--------|------------|---|----------|----------|----------|
| 12×2 | 1129198025 | | 0.2174 | 200/4000 | м |
| 14×2 | 1129198027 | | 0.2175 | 200/4000 | м |
| 16×2 | 1129198042 | | 0.2176 | 200/3000 | м |
| 18×2 | 1129198031 | | 0.2178 | 200/3000 | м |
| 20×2 | 1129198023 | * | K-100305 | 200/1800 | м |
| 25×3,5 | 1129198032 | | 0.9226 | 50/1000 | м |

труба многослойная PE-RT/Al/PE-RT

ГРУППА: В



| Размер | Новый код | * | Код арт. | Упаковка | Ед. изм. |
|--------|------------|---|-------------|----------|----------|
| 16×2 | 1029196123 | | 0.9616 | 200/3000 | м |
| 16×2 | 1029196031 | | 0.9616 600M | 600/2400 | м |
| 20×2 | 1029196092 | | 0.9620 | 100/1500 | м |

* по специальному заказу - срок реализации до 4 недель | ** поставка по индивидуальному согласованию | *** до исчерпания запасов



соединитель PPSU Press двухсторонний с пресс-кольцом

ГРУППА: А

| Размер | Новый код | * | Код арт. | Упаковка | Ед. изм. |
|-----------------|------------|---|----------|----------|----------|
| 16×2 / 16×2 | 1009042013 | | K-900250 | 20/200 | шт. |
| 20×2 / 20×2 | 1009042015 | | K-900251 | 10/150 | шт. |
| 25×2,5 / 25×2,5 | 1009042017 | | K-900252 | 5/60 | шт. |

Внимание:

Инструмент для монтажа двухсторонних соединителей Press находится в разделе Система KAN-therm – Инструмент для соединений Press.



соединитель двухсторонний Push

ГРУППА: А

| Размер | Новый код | * | Код арт. | Упаковка | Ед. изм. |
|---------------------|------------|---|----------|----------|----------|
| 12×2 / 12×2 | 1109042008 | | 9014.610 | 50/700 | шт. |
| 14×2 / 14×2 (P) | 1109042002 | | 9019.23 | 20/200 | шт. |
| 18×2 / 18×2 (P) | 1109042004 | | 9019.24 | 20/160 | шт. |
| 25×3,5 / 25×3,5 (P) | 1109042007 | | 9019.28 | 10/100 | шт. |

(P) - фитинг PPSU

Внимание:

Инструмент для монтажа двухсторонних соединителей Push находится в разделе Система KAN-therm – Инструмент для соединений Push.



кольцо PVDF полимерное натяжное Push/Push Platinum - для труб PE-Xc, PE-RT и Platinum

ГРУППА: А

| Размер | Новый код | * | Код арт. | Упаковка | Ед. изм. |
|--------------------------|------------|---|----------|----------|----------|
| N 14×2A | 1109226017 | | | 50/700 | шт. |
| N 18×2A / 18×2,5A | 1109226018 | | | 50/500 | шт. |
| N 25×3,5A | 1109226019 | | | 20/200 | шт. |

Внимание:

Кольцо изготовлено из полимера PVDF.

При монтаже соединителей Push применять инструмент с соответствующими вкладышами.

Инструмент для монтажа двухсторонних соединителей Push находится в разделе Система KAN-therm – Инструмент для соединений Push/Push Platinum.



кольцо латунное натяжное Push - для труб, PE-Xc и PE-RT

ГРУППА: А

| Размер | Новый код | * | Код арт. | Упаковка | Ед. изм. |
|-----------------|------------|---|----------|----------|----------|
| 12×2A | 1109226003 | | 9014.490 | 50/700 | шт. |
| 14×2A | 1109226004 | | 9006.01 | 50/700 | шт. |
| 18×2A / 18×2,5A | 1109226006 | | 9001.80 | 50/500 | шт. |
| 25×3,5A | 1109226009 | | 9006.78 | 20/200 | шт. |

Внимание:

В размере буква А означает применение кольца для труб PE-Xc или PE-RT с антидиффузионной защитой.

При монтаже соединителей Push применять инструмент с соответствующими вкладышами.

Инструмент для монтажа двухсторонних соединителей Push находится в разделе Система KAN-therm – Инструмент для соединений Push.

* по специальному заказу - срок реализации до 4 недель | ** поставка по индивидуальному согласованию | *** до исчерпания запасов

Tasker - система крепления труб

плёнка металлизированная с разметкой

ГРУППА: А

| Размер | Новый код | * | Упаковка | Ед. изм. |
|--------|------------|---|----------|----------------|
| 1×50 м | 1800183041 | | 50 | м ² |

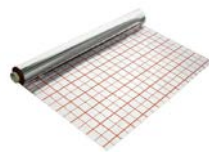

клипса для крепления пленки

ГРУППА: А

| Размер | Новый код | * | Код арт. | Упаковка | Ед. изм. |
|--------------|------------|---|----------|----------|----------|
| 8 мм L=94 мм | 1800183003 | | K-500500 | 100 | шт. |



шпильки U42 поштучно для ручного монтажа

ГРУППА: А

| Размер | Новый код | * | Код арт. | Ед. изм. |
|-------------------------|------------|---|----------|----------|
| 14-18 (42 мм) - 100 шт. | 1800191000 | | 22022 | упак. |



шпильки U42 на клейкой ленте для монтажа с оснасткой
Tasker в блоках по 50 шт.

ГРУППА: А

| Размер | Новый код | * | Код арт. | Ед. изм. |
|--------------------------|------------|---|----------|----------|
| 14-18 (42 мм) - 1000 шт. | 1800191001 | | 22022S | упак. |



шпильки U55 на клейкой ленте для монтажа с оснасткой
Tasker в блоках по 25 шт.

ГРУППА: А

N

| Размер | Новый код | * | Ед. изм. |
|------------------------|------------|---|----------|
| 14-18 (55мм) - 500 шт. | 1800191021 | | упак. |



шпильки U37 короткие на клейкой ленте для монтажа
с оснасткой Tasker в блоках по 50 шт.

ГРУППА: А

| Размер | Новый код | * | Код арт. | Ед. изм. |
|----------------------------|------------|---|----------|----------|
| 14-18 (37,2 мм) - 1000 шт. | 1800191009 | | K-200601 | упак. |



* по специальному заказу - срок реализации до 4 недель | ** поставка по индивидуальному согласованию | *** до исчерпания запасов

Rail - система крепления труб



шина для фиксации труб

ГРУППА: А

| Размер | Новый код | * | Код арт. | | Ед. изм. | |
|----------------------------|------------|---|----------|--|----------|--|
| 16 - длина 2 м, выс. 24 мм | 1800209007 | | К-201109 | | м | |
| 18 - длина 2 м, выс. 24 мм | 1800209003 | | 0.1025 | | м | |
| 20 - длина 3 м, выс. 26 мм | 1800209011 | | К-201105 | | м | |
| 25 - длина 3 м, выс. 30 мм | 1800209012 | * | К-201106 | | м | |

Внимание: шины с бортиком позволяют укладывать трубы с шагом 5 см.



шина для фиксации труб

ГРУППА: А

| Размер | Новый код | * | Код арт. | Упаковка | Ед. изм. | |
|---------------------------------|------------|---|----------|----------|----------|--|
| 12-17 - длина 0,2 м, выс. 23 мм | 1800209000 | | К-201117 | 1/100 | м | |
| 16-17 - длина 0,5 м, выс. 24 мм | 1800209001 | | К-201003 | 1/100 | м | |
| 12-22 - длина 1 м, выс. 29 мм | 1800209009 | | К-201120 | 1/100 | м | |

Внимание:
шины 1800209000 и 1800209009 позволяют укладывать трубы с шагом 10 см.

Оснастка для панельного отопления

добавка в бетон: ВЕТОКАН (New Formula)

ГРУППА: А

| | Новый код | * | Код арт. | Упаковка | Ед. изм. |
|--|------------|---|----------|----------|----------|
| | 1800014001 | | 0.1005 | 10 | шт. |
| | 1800014003 | | 0.1004 | 5 | шт. |

Внимание:

Применять для подпольного отопления с целью улучшения прочностных свойств бетона.



добавка в бетон: ВЕТОКАН Plus

ГРУППА: А

| | Новый код | * | Код арт. | Упаковка | Ед. изм. |
|--|------------|---|----------|----------|----------|
| | 1800014005 | | K-500900 | 10 | шт. |

Внимание:

Применять для подпольного отопления с целью улучшения прочностных свойств бетона. Позволяет уменьшить до 4,5 см толщину бетонной заливки над изоляцией.



лента краевая

ГРУППА: А

| Размер | Новый код | * | Код арт. | Упаковка | Ед. изм. |
|--------------------|------------|---|----------|----------|----------|
| 8×150 - с насечкой | 1818255002 | | 0.1022 | 25 | м |
| 8×150 - с фартуком | 1818255003 | | 0.1021 | 25 | м |

Внимание:

Применять для отделения греющих плит подпольного отопления от стен.



профильная прокладка для разделительного шва с самоклеющимся основанием

ГРУППА: А

| Размер | Новый код | * | Код арт. | Упаковка | Ед. изм. |
|--------|------------|---|----------|----------|----------|
| 10×150 | 1800255000 | | 0.1026 | 25 | м |

Внимание:

Применять при оформлении разделительных швов (разрыва) между греющими плитами подпольного отопления. Трубы, проходящие через профильную прокладку, следует укладывать в защитной гофрированной трубе.



профиль для разделительного шва

ГРУППА: А

| Версия | Новый код | * | Код арт. | Упаковка | Ед. изм. |
|-------------|------------|---|----------|----------|----------|
| пенка РЕ | 1800183007 | | K-501001 | 2 | м |
| шина | 1800209014 | | K-501000 | 2 | м |
| пешель 0,4м | 1700183010 | | K-501002 | 10 | шт. |

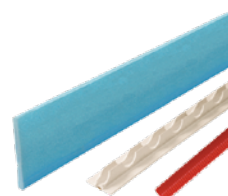

* по специальному заказу - срок реализации до 4 недель | ** поставка по индивидуальному согласованию | *** до исчерпания запасов

Распределители



распределитель с профилем 1" для панельного отопления с регулирующими вентилями на обратке (серия 51А)

ГРУППА: Е

| Размер (ВхШхГ) [мм] | Новый код | * | Код арт. | Упаковка | Ед. изм. |
|---------------------|------------|---|----------|----------|----------|
| 2 (326×100×80) | 1346160000 | | 51020А | 1 | шт. |
| 3 (326×150×80) | 1346160001 | | 51030А | 1 | шт. |
| 4 (326×200×80) | 1346160002 | | 51040А | 1 | шт. |
| 5 (326×250×80) | 1346160003 | | 51050А | 1 | шт. |
| 6 (326×300×80) | 1346160004 | | 51060А | 1 | шт. |
| 7 (326×350×80) | 1346160005 | | 51070А | 1 | шт. |
| 8 (326×400×80) | 1346160006 | | 51080А | 1 | шт. |
| 9 (326×450×80) | 1346160007 | | 51090А | 1 | шт. |
| 10 (326×500×80) | 1346160008 | | 51100А | 1 | шт. |
| 11 (326×550×80) | 1346160009 | | 51110А | 1 | шт. |
| 12 (326×600×80) | 1346160010 | | 51120А | 1 | шт. |

Внимание:

Распределитель применяется с конусными соединителями G $\frac{3}{4}$ " и соединителями для многослойных труб G $\frac{3}{4}$ ". Выходы к отдельным контурам размещены с шагом 50 мм. Распределитель имеет 1 отверстие G $\frac{1}{2}$ " на верхнем коллекторе под клапан воздуховыпускной.



распределитель с профилем 1" для панельного отопления с расходомерами (серия 55А)

ГРУППА: Е

| Размер (ВхШхГ) [мм] | Новый код | * | Код арт. | Упаковка | Ед. изм. |
|---------------------|------------|---|----------|----------|----------|
| 2 (326×100×80) | 1346157000 | | 55020А | 1 | шт. |
| 3 (326×150×80) | 1346157001 | | 55030А | 1 | шт. |
| 4 (326×200×80) | 1346157002 | | 55040А | 1 | шт. |
| 5 (326×250×80) | 1346157003 | | 55050А | 1 | шт. |
| 6 (326×300×80) | 1346157004 | | 55060А | 1 | шт. |
| 7 (326×350×80) | 1346157005 | | 55070А | 1 | шт. |
| 8 (326×400×80) | 1346157006 | | 55080А | 1 | шт. |
| 9 (326×450×80) | 1346157007 | | 55090А | 1 | шт. |
| 10 (326×500×80) | 1346157008 | | 55100А | 1 | шт. |
| 11 (326×550×80) | 1346157009 | | 55110А | 1 | шт. |
| 12 (326×600×80) | 1346157010 | | 55120А | 1 | шт. |

Внимание:

Распределитель применяется с конусными соединителями G $\frac{3}{4}$ " и соединителями для многослойных труб G $\frac{3}{4}$ ". Выходы к отдельным контурам размещены с шагом 50 мм. Диапазон регулировки расходомеров 0,6 - 2,4 л/мин. распределитель имеет 1 отверстие G $\frac{1}{2}$ " на верхнем коллекторе под клапан воздуховыпускной.

* по специальному заказу - срок реализации до 4 недель | ** поставка по индивидуальному согласованию | *** до исчерпания запасов

распределитель с профилем 1" для панельного отопления с регулирующими вентилями - (нижняя часть распределителя) и с вентилями для сервоприводов (верхняя часть распределителя) (серия 71А)

ГРУППА: Е

| Размер (В×Ш×Г) [мм] | Новый код | * | Код арт. | Упаковка | Ед. изм. | |
|---------------------|------------|---|----------|----------|----------|--|
| 2 (326×100×80) | 1346160011 | | 71020А | 1 | шт. | |
| 3 (326×150×80) | 1346160012 | | 71030А | 1 | шт. | |
| 4 (326×200×80) | 1346160013 | | 71040А | 1 | шт. | |
| 5 (326×250×80) | 1346160014 | | 71050А | 1 | шт. | |
| 6 (326×300×80) | 1346160015 | | 71060А | 1 | шт. | |
| 7 (326×350×80) | 1346160016 | | 71070А | 1 | шт. | |
| 8 (326×400×80) | 1346160017 | | 71080А | 1 | шт. | |
| 9 (326×450×80) | 1346160018 | | 71090А | 1 | шт. | |
| 10 (326×500×80) | 1346160019 | | 71100А | 1 | шт. | |
| 11 (326×550×80) | 1346160020 | | 71110А | 1 | шт. | |
| 12 (326×600×80) | 1346160021 | | 71120А | 1 | шт. | |

Внимание:

Распределитель применяется с конусными соединителями G $\frac{3}{4}$ " и соединителями для многослойных труб G $\frac{3}{4}$ ". Выходы к отдельным контурам размещены с шагом 50 мм. Применять адаптеры для сервоприводов M28x1,5.



распределитель с профилем 1" для панельного отопления с вентилями для сервоприводов и расходомерами (серия 75А)

ГРУППА: Е

| Размер (В×Ш×Г) [мм] | Новый код | * | Код арт. | Упаковка | Ед. изм. | |
|---------------------|------------|---|----------|----------|----------|--|
| 2 (326×100×80) | 1346157011 | | 75020А | 1 | шт. | |
| 3 (326×150×80) | 1346157012 | | 75030А | 1 | шт. | |
| 4 (326×200×80) | 1346157013 | | 75040А | 1 | шт. | |
| 5 (326×250×80) | 1346157014 | | 75050А | 1 | шт. | |
| 6 (326×300×80) | 1346157015 | | 75060А | 1 | шт. | |
| 7 (326×350×80) | 1346157016 | | 75070А | 1 | шт. | |
| 8 (326×400×80) | 1346157017 | | 75080А | 1 | шт. | |
| 9 (326×450×80) | 1346157018 | | 75090А | 1 | шт. | |
| 10 (326×500×80) | 1346157019 | | 75100А | 1 | шт. | |
| 11 (326×550×80) | 1346157020 | | 75110А | 1 | шт. | |
| 12 (326×600×80) | 1346157021 | | 75120А | 1 | шт. | |

Внимание:

Распределитель применяется с конусными соединителями G $\frac{3}{4}$ " и соединителями для многослойных труб G $\frac{3}{4}$ ". Выходы к отдельным контурам размещены с шагом 50 мм. Применять адаптеры для сервоприводов M28x1,5. Диапазон регулировки расходомеров 0,6 - 2,4 л/мин.





распределитель 1 ¼" из нержавеющей стали с расходомерами и вентилями для сервоприводов M30x1,5 (серия N75A) с воздуховыпускным клапаном

ГРУППА: E

| Размер (В×Ш×Г) [мм] | Новый код | * | Код арт. | Упаковка | Ед. изм. |
|---------------------|------------|---|----------|----------|----------|
| 2 (326×199×80) | 1316157022 | | N75020A | 1 | шт. |
| 3 (326×249×80) | 1316157025 | | N75030A | 1 | шт. |
| 4 (326×299×80) | 1316157028 | | N75040A | 1 | шт. |
| 5 (326×349×80) | 1316157031 | | N75050A | 1 | шт. |
| 6 (326×399×80) | 1316157034 | | N75060A | 1 | шт. |
| 7 (326×449×80) | 1316157037 | | N75070A | 1 | шт. |
| 8 (326×499×80) | 1316157040 | | N75080A | 1 | шт. |
| 9 (326×549×80) | 1316157043 | | N75090A | 1 | шт. |
| 10 (326×599×80) | 1316157046 | | N75100A | 1 | шт. |
| 11 (326×649×80) | 1316157049 | | N75110A | 1 | шт. |
| 12 (326×699×80) | 1316157052 | | N75120A | 1 | шт. |

Внимание:

Распределитель применяется с конусными соединителями G¾" и соединителями для многослойных труб G¾". Выходы к отдельным контурам размещены с шагом 50 мм. Диапазон регулировки расходомеров 0 - 2,5 л/мин. Использовать сервоприводы с адаптером M30×1,5. Трубы коллектора имеют внутреннюю резьбу G1".
Подача - нижний коллектор распределителя.
Обратка - верхний коллектор распределителя.



распределитель 1 ¼" из нержавеющей стали с расходомерами и вентилями для сервоприводов M30x1,5 (серия N75E) без воздуховыпускного клапана

ГРУППА: E

| Размер (В×Ш×Г) [мм] | Новый код | * | Код арт. | Упаковка | Ед. изм. |
|---------------------|------------|---|----------|----------|----------|
| 2 (326×143×80) | 1316157024 | | N75020E | 1 | шт. |
| 3 (326×193×80) | 1316157027 | | N75030E | 1 | шт. |
| 4 (326×243×80) | 1316157030 | | N75040E | 1 | шт. |
| 5 (326×293×80) | 1316157033 | | N75050E | 1 | шт. |
| 6 (326×343×80) | 1316157036 | | N75060E | 1 | шт. |
| 7 (326×393×80) | 1316157039 | | N75070E | 1 | шт. |
| 8 (326×443×80) | 1316157042 | | N75080E | 1 | шт. |
| 9 (326×493×80) | 1316157045 | | N75090E | 1 | шт. |
| 10 (326×543×80) | 1316157048 | | N75100E | 1 | шт. |
| 11 (326×593×80) | 1316157051 | | N75110E | 1 | шт. |
| 12 (326×643×80) | 1316157054 | | N75120E | 1 | шт. |

Внимание:

Распределитель применяется с конусными соединителями G¾" и соединителями для многослойных труб G¾". Выходы к отдельным контурам размещены с шагом 50 мм. Диапазон регулировки расходомеров 0 - 2,5 л/мин. Использовать сервоприводы с адаптером M30×1,5. Трубы коллектора имеют внутреннюю резьбу G1".
Подача - нижний коллектор распределителя.
Обратка - верхний коллектор распределителя.



насосная группа

ГРУППА: E

| Тип | Новый код | * | Код арт. | Упаковка | Ед. |
|--------|------------|---|----------|----------|-----|
| 25 / 4 | 1346000000 | | K-803000 | 1 | шт. |
| 25 / 6 | 1346001000 | | K-803001 | 1 | шт. |

Внимание:

Не применять с низкотемпературными источниками тепла.
Распределитель со встроенной смесительной системой должен использоваться в панельном отоплении с максимальной тепловой нагрузкой до 15 кВт*.

* При следующих исходных параметрах:

- контур диаметром 16 × 2 мм,
- длина контура до 100 м,
- шаг между трубами 15 см,
- температура подачи / обратки 40/30 °C

* по специальному заказу - срок реализации до 4 недель | ** поставка по индивидуальному согласованию | *** до исчерпания запасов

насосная группа с электронным насосом

ГРУППА: E

| | Новый код | * | Код арт. | Упаковка | Ед. изм. |
|--|------------|---|----------|----------|----------|
| | 1346103000 | | K-803002 | 1 | шт. |

Внимание:

Не применять с низкотемпературными источниками тепла.
 Распределитель со встроенной смесительной системой должен использоваться в панельном отоплении с максимальной тепловой нагрузкой до 15 кВт*.

* При следующих исходных параметрах:

- контур диаметром 16 × 2 мм,
- длина контура до 100 м,
- шаг между трубами 15 см,
- температура подачи / обратки 40/30 °C



насосная группа с термостатическим трехходовым смесительным клапаном Kvs = 1,6

ГРУППА: E

| Версия | Новый код | * | Код арт. | Упаковка | Ед. изм. |
|---------|------------|---|----------|----------|----------|
| 35-60°C | 1300103001 | | K-803003 | 1 | шт. |
| 20-43°C | 1300103003 | | K-803005 | 1 | шт. |

Распределитель со встроенной смесительной системой должен использоваться в панельном отоплении с максимальной тепловой нагрузкой до 7,5 кВт*.

* При следующих исходных параметрах:

- контур диаметром 16 × 2 мм,
- длина контура до 100 м,
- шаг между трубами 15 см,
- температура подачи / обратки 40/30 °C



насосная группа с термостатическим трехходовым смесительным клапаном Kvs = 2,5

ГРУППА: E

| Версия | Новый код | * | | Упаковка | Ед. изм. |
|---------|------------|---|--|----------|----------|
| 20-43°C | 1346103005 | | | 1 | шт. |

Распределитель со встроенной смесительной системой должен использоваться в панельном отоплении с максимальной тепловой нагрузкой до 15 кВт*.

* При следующих исходных параметрах:

- контур диаметром 16 × 2 мм,
- длина контура до 100 м,
- шаг между трубами 15 см,
- температура подачи / обратки 40/30 °C





распределитель с профилем 1" для панельного отопления со смесительной системой (серия 73А)

ГРУППА: Е

| Размер (В×Ш×Г) [мм] | Новый код | * | Код арт. | Упаковка | Ед. изм. |
|---------------------|------------|---|----------|----------|----------|
| 2 (410×451×123) | 1346159000 | | 7302А | 1 | шт. |
| 3 (410×501×123) | 1346159001 | | 7303А | 1 | шт. |
| 4 (410×551×123) | 1346159002 | | 7304А | 1 | шт. |
| 5 (410×601×123) | 1346159003 | | 7305А | 1 | шт. |
| 6 (410×651×123) | 1346159004 | | 7306А | 1 | шт. |
| 7 (410×701×123) | 1346159005 | | 7307А | 1 | шт. |
| 8 (410×751×123) | 1346159006 | | 7308А | 1 | шт. |
| 9 (410×801×123) | 1346159007 | | 7309А | 1 | шт. |
| 10 (410×851×123) | 1346159008 | | 7310А | 1 | шт. |

Внимание:

- Отдельные контуры панельного отопления управляются электрическими сервоприводами, которые монтируются на верхнем коллекторе через адаптер M28x1,5. В случае большой поверхности панельного отопления в одном помещении сервопривод необходимо монтировать на термостатическом вентиле через адаптер M30x1,5.
 - Распределитель применяется с конусными соединителями G½" и соединителями G¾".
- Выходы к отдельным контурам размещены с шагом 50 мм
 Распределитель со встроенной смесительной системой должен использоваться в панельном отоплении с максимальной тепловой нагрузкой до 15 кВт*.

* При следующих исходных параметрах:

- контур диаметром 16 × 2 мм,
- длина контура до 100 м,
- шаг между трубами 15 см,
- температура подачи / обратки 40/30 °С

Внимание:

Не применять с низкотемпературными источниками тепла.



распределитель с профилем 1" для панельного отопления со смесительной системой и расходомерами (серия 77А)

ГРУППА: Е

| Размер (В×Ш×Г) [мм] | Новый код | * | Код арт. | Упаковка | Ед. изм. |
|---------------------|------------|---|----------|----------|----------|
| 2 (410×451×123) | 1346159009 | | 7702А | 1 | шт. |
| 3 (410×501×123) | 1346159010 | | 7703А | 1 | шт. |
| 4 (410×551×123) | 1346159011 | | 7704А | 1 | шт. |
| 5 (410×601×123) | 1346159012 | | 7705А | 1 | шт. |
| 6 (410×651×123) | 1346159013 | | 7706А | 1 | шт. |
| 7 (410×701×123) | 1346159014 | | 7707А | 1 | шт. |
| 8 (410×751×123) | 1346159015 | | 7708А | 1 | шт. |
| 9 (410×801×123) | 1346159016 | | 7709А | 1 | шт. |
| 10 (410×851×123) | 1346159017 | | 7710А | 1 | шт. |

Внимание:

- Отдельные контуры панельного отопления управляются электрическими сервоприводами, которые монтируются на верхнем коллекторе через адаптер M28x1,5. В случае большой поверхности панельного отопления в одном помещении сервопривод необходимо монтировать на термостатическом вентиле через адаптер M30x1,5.
 - Распределитель применяется с конусными соединителями G½" и соединителями G¾".
- Выходы к отдельным контурам размещены с шагом 50 мм.
 Распределитель со встроенной смесительной системой должен использоваться в панельном отоплении с максимальной тепловой нагрузкой до 15 кВт*.

* При следующих исходных параметрах:

- контур диаметром 16 × 2 мм,
- длина контура до 100 м,
- шаг между трубами 15 см,
- температура подачи / обратки 40/30 °С

Внимание:

Не применять с низкотемпературными источниками тепла.

* по специальному заказу - срок реализации до 4 недель | ** поставка по индивидуальному согласованию | *** до исчерпания запасов

распределитель 1" для панельного отопления со смесительной системой (серия 73E)

ГРУППА: E

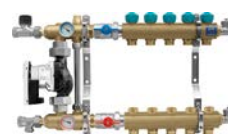

| Размер (В×Ш×Г) [мм] | Новый код | * | Код арт. | Упаковка | Ед. изм. |
|---------------------|------------|---|----------|----------|----------|
| 2 (410×451×123) | 1346166009 | | 7302E | 1 | шт. |
| 3 (410×501×123) | 1346166010 | | 7303E | 1 | шт. |
| 4 (410×551×123) | 1346166011 | | 7304E | 1 | шт. |
| 5 (410×601×123) | 1346166012 | | 7305E | 1 | шт. |
| 6 (410×651×123) | 1346166013 | | 7306E | 1 | шт. |
| 7 (410×701×123) | 1346166014 | | 7307E | 1 | шт. |
| 8 (410×751×123) | 1346166015 | | 7308E | 1 | шт. |
| 9 (410×801×123) | 1346166016 | | 7309E | 1 | шт. |
| 10 (410×851×123) | 1346166018 | | 7310E | 1 | шт. |

Внимание:

Применять адаптеры для сервоприводов M28x1,5 на верхнем коллекторе распределителя. Не применять с низкотемпературными источниками тепла.

Распределитель со встроенной смесительной системой должен использоваться в панельном отоплении с максимальной тепловой нагрузкой до 15 кВт*.

* При следующих исходных параметрах:

- контур диаметром 16 × 2 мм,
- длина контура до 100 м,
- шаг между трубами 15 см,
- температура подачи / обратки 40/30 °С

распределитель 1" для панельного отопления со смесительной системой с расходомерами (серия 77E)

ГРУППА: E

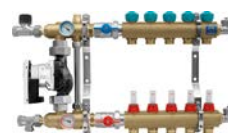

| Размер (В×Ш×Г) [мм] | Новый код | * | Код арт. | Упаковка | Ед. изм. |
|---------------------|------------|---|----------|----------|----------|
| 2 (410×451×123) | 1346166023 | | 7702E | 1 | шт. |
| 3 (410×501×123) | 1346166024 | | 7703E | 1 | шт. |
| 4 (410×551×123) | 1346166025 | | 7704E | 1 | шт. |
| 5 (410×601×123) | 1346166026 | | 7705E | 1 | шт. |
| 6 (410×651×123) | 1346166027 | | 7706E | 1 | шт. |
| 7 (410×701×123) | 1346166028 | | 7707E | 1 | шт. |
| 8 (410×751×123) | 1346166029 | | 7708E | 1 | шт. |
| 9 (410×801×123) | 1346166030 | | 7709E | 1 | шт. |
| 10 (410×851×123) | 1346166031 | | 7710E | 1 | шт. |

Внимание:

Применять адаптеры для сервоприводов M28x1,5 на верхнем коллекторе распределителя. Не применять с низкотемпературными источниками тепла. Диапазон регулировки расходомеров 0 - 2,5 л/мин.

Распределитель со встроенной смесительной системой должен использоваться в панельном отоплении с максимальной тепловой нагрузкой до 15 кВт*.

* При следующих исходных параметрах:

- контур диаметром 16 × 2 мм,
- длина контура до 100 м,
- шаг между трубами 15 см,
- температура подачи / обратки 40/30 °С

головка термостатическая с накладным датчиком к распределителю серии 73A, 77A, 73E и 77E

ГРУППА: A



| Размер | Новый код | * | Код арт. | Упаковка | Ед. изм. |
|---------|------------|---|----------|----------|----------|
| M30×1,5 | 1802108006 | | K-600802 | 1 | шт. |

Внимание:

Элемент предназначен для распределителя серии 73A, 77A, 73E и 77E, а также насосных групп Системы KAN-therm - выполняет функцию защиты от превышения температуры в системе подпольного отопления.

При взаимодействии с термостатическим вентилем и четырехходовым вентилем может использоваться в качестве полуавтоматической системы регулирования для панельного отопления.

Оснастка для распределителей



элемент удлиняющий с запорным вентилем для сервопривода

ГРУППА: Е

| Размер | Новый код | * | Код арт. | Упаковка | Ед. изм. |
|------------|------------|---|----------|----------|----------|
| G1" L=50мм | 1300079003 | | 712 | 1/20 | шт. |

Внимание:

Элемент для сборки распределителя серии 71А, 75А с целью его удлинения посредством ниппеля 1". Применять адаптеры для сервоприводов M28x1,5.



элемент удлиняющий с расходомером

ГРУППА: Е

| Размер | Новый код | * | Код арт. | Упаковка | Ед. изм. |
|------------|------------|---|----------|----------|----------|
| G1" L=50мм | 1300079005 | | 752 | 1/20 | к-т |

Внимание:

Элемент для сборки распределителя серии 55А, 75А с целью его удлинения посредством ниппеля 1". Диапазон регулировки расходомеров 0,6 - 2,4 л/мин.



элемент удлиняющий с регулирующим вентилем

ГРУППА: Е

| Размер | Новый код | * | Код арт. | Упаковка | Ед. изм. |
|------------|------------|---|----------|----------|----------|
| G1" L=50мм | 1300079002 | | 512 | 1/20 | к-т |

Внимание:

Элемент для сборки распределителя серии 51А, 71А с целью его удлинения посредством ниппеля 1".



нипель со специальной прокладкой

ГРУППА: Е

| Размер | Новый код | * | Код арт. | Упаковка | Ед. изм. |
|--------|------------|---|----------|----------|----------|
| G1" | 1300174028 | | R543 | 10/100 | шт. |

Внимание:

Применять для подсоединения удлиняющих элементов к распределителю.



тройник со специальной прокладкой

ГРУППА: Е

| Размер | Новый код | * | Код арт. | Упаковка | Ед. изм. |
|-------------|------------|---|----------|----------|----------|
| G1"×G½"×G½" | 1300257001 | | R542 | 5/70 | шт. |

Внимание:

Применяется с целью удлинения распределителя на один отвод.



переходник к распределителю

ГРУППА: Е

| Размер | Новый код | * | Код арт. | Упаковка | Ед. изм. |
|---------|------------|---|----------|----------|----------|
| G1"×G½" | 1300220002 | | 4.12 | 10/120 | шт. |
| G1"×G¾" | 1300220003 | | 4.13 | 10/120 | шт. |

Внимание:

Переходники код 1300220002 и 1300220003 имеют герметизирующую прокладку O-Ring код 1300182000.

* по специальному заказу - срок реализации до 4 недель | ** поставка по индивидуальному согласованию | *** до исчерпания запасов

заглушка с резьбой наружной

ГРУППА: Е

| Размер | Новый код | * | Код арт. | Упаковка | Ед. изм. |
|--------|------------|---|----------|----------|----------|
| G1" | 1300025002 | | 6095.43 | 10/150 | шт. |

Внимание:

Заглушка содержит прокладку O-Ring код 1300 182000.



узел прямой SET-P

ГРУППА: Е

| Размер | Новый код | * | Код арт. | Упаковка | Ед. изм. |
|---------|------------|---|----------|----------|----------|
| G1"×G1" | 1300183006 | | K-600400 | 1/20 | к-т. |

Внимание:

Узел прямой - это комплект вентилей 1" с соединителем для бокового подключения к распределителям Системы KAN-therm с профилем 1" без дополнительных уплотнений.



узел угловой SET-K

ГРУППА: Е

| Размер | Новый код | * | Код арт. | Упаковка | Ед. изм. |
|---------|------------|---|----------|----------|----------|
| G1"×G1" | 1300183007 | | K-600500 | 1/20 | к-т. |

Внимание:

Узел угловой SET-K - это комплект вентилей 1" с соединителем для нижнего подключения к распределителям Системы KAN-therm с профилем 1" без дополнительных уплотнений.



заглушка с резьбой наружной с гнездом под имбусовый ключ

ГРУППА: Е

| Размер | Новый код | * | Код арт. | Упаковка | Ед. изм. |
|--------|------------|---|----------|----------|----------|
| G½" | 1709250004 | | 6095.34 | 20/300 | шт. |

Внимание:

Заглушка содержит герметизирующую прокладку O-Ring.



тройник с воздуховыпускным клапаном и спускным вентилем

ГРУППА: Е

| Размер | Новый код | * | Код арт. | Упаковка | Ед. изм. |
|--------|------------|---|----------|----------|----------|
| G1" | 1300257002 | | R5541 | 5/50 | шт. |

Внимание:

Применять к распределителю с профилем 1" серии 51A, 55A, 71A, 75A.



воздуховыпускной клапан ручной

ГРУППА: Е

| Размер | Новый код | * | Код арт. | Упаковка | Ед. изм. |
|--------|------------|---|----------|----------|----------|
| G½" | 1300005004 | | 5322 | 50/500 | шт. |



клапан спускной - воздуховыпускной - исполнение полимерное

ГРУППА: Е

| Размер | Новый код | * | Код арт. | Упаковка | Ед. изм. |
|--------|------------|---|----------|----------|----------|
| G½" | 1300005003 | | 10612 | 25/100 | шт. |

Внимание:

Подключать через переходник 1"×½" к распределителю с профилем 1" серии 51A, 55A, 71A, 75A.



* по специальному заказу - срок реализации до 4 недель | ** поставка по индивидуальному согласованию | *** до исчерпания запасов



клапан спускной - воздуховыпускной

ГРУППА: E

| Размер | Новый код | * | Код арт. | Упаковка | Ед. изм. |
|--------|------------|---|----------|----------|----------|
| G½" | 1300277000 | | 1305.11 | 25/100 | шт. |

Внимание:

Подключать через переходник 1"×½" к распределителю с профилем 1" серии 51А, 55А, 71А, 75А.



воздуховыпускной клапан с перекрывающим вентилям

ГРУППА: E

| Размер | Новый код | * | Код арт. | Упаковка | Ед. изм. |
|--------|------------|---|----------|----------|----------|
| G½" | 1300005000 | | 0.52071 | 1/100 | шт. |

Внимание:

Перекрывающий вентиль позволяет демонтировать воздуховыпускной клапан без отключения оборудования. Для герметизации следует использовать паклю.



термометр торцевой 100°C

ГРУППА: E

| Размер | Новый код | * | Код арт. | Упаковка | Ед. изм. |
|---------|------------|---|----------|----------|----------|
| красный | 1300264001 | * | К-601400 | 1 | шт. |
| голубой | 1300264002 | * | К-601401 | 1 | шт. |



сервисные элементы для распределителей 71 серии и 73 серии

ГРУППА: E

| | Новый код | * | Код арт. | Ед. изм. |
|--|------------|---|----------|----------|
| вентильная вставка под установку сервопривода | 1728155002 | | 640102 | шт. |
| вентиль регулирующий | 1728155001 | | 640202 | шт. |
| ниппель - ответная часть для 640102 и 640202 G½" x G½" | 1300174003 | | P06 | шт. |



* по специальному заказу - срок реализации до 4 недель | ** поставка по индивидуальному согласованию | *** до исчерпания запасов

сервисные элементы для распределителей 75 серии

ГРУППА: Е

| | Новый код | * | Код арт. | Ед. изм. | |
|---|------------|---|----------------|----------|--|
| вентильная вставка под установку сервопривода | 1728155002 | | 640102 | шт. | |
| ниппель - ответная часть для 640102 и 640202 G $\frac{3}{4}$ " x G $\frac{1}{2}$ " | 1300174003 | | P06 | шт. | |
| расходомер для распределителей 75 серии (шкала 0,6 - 2,4 л/мин) | 1728093002 | | 9088 0624 001S | шт. | |
| ниппель - ответная часть для расходомера 9088 0624 001S G $\frac{3}{4}$ " x G $\frac{1}{2}$ " | 1300174012 | | P07 | шт. | |



сервисные элементы для распределителей 77 серии

ГРУППА: Е

| | Новый код | * | Код арт. | Ед. изм. | |
|--|------------|---|----------|----------|--|
| вентильная вставка под установку сервопривода | 1728155002 | | 640102 | шт. | |
| ниппель - ответная часть для 640102 и 640202 G $\frac{3}{4}$ " x G $\frac{1}{2}$ " | 1300174003 | | P06 | шт. | |
| расходомер для распределителей 77 серии (шкала 0 - 2,5 л/мин) | 1700093001 | | 2236702 | шт. | |
| ниппель - ответная часть для расходомера 2236702 G $\frac{3}{4}$ " x G $\frac{1}{2}$ " | 1300174015 | | P08 | шт. | |



колпачок латунный для распределителя

ГРУППА: А

| Размер | Новый код | * | Код арт. | Упаковка | Ед. изм. | |
|---------|------------|---|----------|----------|----------|--|
| M28×1,5 | 1300183001 | | 6095.28 | 20/200 | шт. | |
| M30×1,5 | 1300183002 | | 6095.30 | 20/200 | шт. | |

Внимание:

Колпачок применять на термостатических вентилях с целью отсечения потока через греющий контур:
 M28×1,5 - в распределителях серии 71, 75, 73А, 77А
 M30×1,5 - в распределителях серии 73А, 77А, на термостатическом вентиле на входе к смесительной системе.





термостатический вентиль прямой 1/2", с резьбой M30x1,5

ГРУППА: А

| Размер | Новый код | * | Код арт. | Упаковка | Ед. изм. |
|---------|------------|---|----------|----------|----------|
| Rp 1/2" | 1700277001 | | 1181104N | 1 | шт. |

Внимание:

Используется как сервисный элемент для распределителей серии 73А, 77А, 73Е и 77Е, а также насосных групп Системы KAN-therm.

В конфигурации с адаптером M30x1,5, электрическим сервоприводом и комнатным термостатом может применяться для регулировки температуры целой зоны.

В конфигурации с термостатической головкой с удаленным контактным датчиком и четырехходовым вентилем может быть использован в качестве полуавтоматической системы регулирования для панельного отопления.



обратный вентиль прямой 1/2", с предварительной настройкой

ГРУППА: А

| Размер | Новый код | * | Код арт. | Упаковка | Ед. изм. |
|---------|------------|---|----------|----------|----------|
| Rp 1/2" | 1700277000 | | 1091162N | 1 | шт. |

Внимание:

Используется как сервисный элемент для распределителей серии 73А, 77А, 73Е и 77Е, а также насосных групп Системы KAN-therm.

Позволяет выполнить гидравлическую регулировку системы панельного отопления - установка температуры подачи контура отопления.



адаптер SMART для сервопривода

ГРУППА: А

| Размер | Новый код | * | Код арт. | Упаковка | Ед. изм. |
|-----------------|------------|---|----------|----------|----------|
| адаптер M28x1,5 | 1802003002 | | K-800019 | 20/160 | шт. |

Внимание:

Адаптер M28x1,5 применять для вентилей, монтируемых в распределителях серии 71А, 75А, 73А, 77А, 73Е и 77Е Системы KAN-therm вместе с сервоприводами 1802003004, 1802003003, 1802003006, 1802003005.



адаптер для сервопривода

ГРУППА: А

| Размер | Новый код | * | Код арт. | Упаковка | Ед. изм. |
|-----------------|------------|---|----------|----------|----------|
| адаптер M30x1,5 | 1802003001 | | K-600702 | 20/300 | шт. |

Внимание:

Адаптер M30x1,5 применять на термостатических вентилей в распределителях серии 71А, 75А, 73А, 77А, 73Е и 77Е, а также на термостатических вентилей в насосных группах 1346103000, и распределителях N75А и N75Е.

Адаптер взаимодействует с сервоприводами SMART с кодами: 1802003004, 1802003003, 1802003006, 1802003005.



соединитель конусный с никелированной гайкой для труб PE-RT и PE-Xc Системы KAN-therm

ГРУППА: А

| Размер | Новый код | * | Код арт. | Упаковка | Ед. изм. |
|--------------|------------|---|----------|----------|----------|
| 12x2 G1/2" | 1110271002 | | 9012.91 | 15/300 | шт. |
| 12x2 G3/8" | 1110271003 | | 9012.92 | 15/150 | шт. |
| 14x2 G1/2" | 1110271000 | | 9003.47 | 15/300 | шт. |
| 14x2 G3/8" | 1110271005 | | 9006.56 | 15/150 | шт. |
| 16x2 G3/8" | 1110271010 | | 9006.57 | 15/150 | шт. |
| 18x2 G3/8" | 1110271006 | | 9006.59 | 15/150 | шт. |
| 18x2,5 G3/8" | 1110271008 | | 9006.48 | 15/150 | шт. |
| 20x2 G3/8" | 1110271011 | | K-601705 | 15/150 | шт. |
| 25x3,5 G1" | 1110271001 | | 9003.67 | 10/80 | шт. |

Внимание:

Соединитель конусный позволяет выполнять соединение с распределителями с ниппелями, а также с фитингами для конусных соединений.

* по специальному заказу - срок реализации до 4 недель | ** поставка по индивидуальному согласованию | *** до исчерпания запасов

кольцо разрезанное - сервисный элемент для свинчиваемых соединений

ГРУППА: А

| Размер | Новый код | * | Код арт. | Упаковка | Ед. изм. |
|--------|------------|---|----------|----------|----------|
| 12 | 1110226001 | | 9012.913 | 100/1000 | шт. |
| 14 | 1110226002 | | 9006.95 | 100/1000 | шт. |
| 16 | 1110226000 | | 9006.97 | 100/1000 | шт. |
| 18 | 1110226004 | | 9001.96 | 100/1000 | шт. |
| 20 | 1110226006 | | 9014.183 | 100/1000 | шт. |
| 25 | 1110226003 | | 9001.92 | 50/500 | шт. |

Внимание: Применять для всех латунных свинчиваемых соединителей (соединители, конусные соединители) за исключением полимерных свинчиваемых соединителей и свинчиваемых соединителей для труб Platinum.



соединитель для многослойных труб Системы KAN-therm

ГРУППА: А

| Размер | Новый код | * | Код арт. | Упаковка | Ед. изм. |
|--------|------------|---|----------|----------|----------|
| 14 G½" | 1010040002 | | 9012.060 | 20/200 | шт. |
| 14 G¾" | 1010040001 | | 9012.60 | 15/150 | шт. |
| 16 G½" | 1010040003 | | 9012.00 | 20/200 | шт. |
| 16 G¾" | 1010040006 | | 9012.080 | 10/120 | шт. |
| 20 G¾" | 1010040011 | | 9012.020 | 10/120 | шт. |
| 20 G1" | 1010040008 | | 9012.100 | 5/80 | шт. |
| 25 G1" | 1010040013 | | 9026.330 | 10/80 | шт. |
| 26 G1" | 1010040015 | | 9012.040 | 10/80 | шт. |

Внимание:

Все вышеуказанные латунные элементы доступны в никелированной версии (срок реализации до 4 недель).



соединитель конусный PPSU универсальный для труб Системы KAN-therm

ГРУППА: А

| Размер | Новый код | * | Код арт. | Упаковка | Ед. изм. |
|--------|------------|---|----------|----------|----------|
| 16 G¾" | 1010271005 | | 9010.08N | 15/150 | шт. |

Внимание:

Конусный соединитель применяется с трубами Системы KAN-therm: PE-Xc, PE-RT, PE-RT Blue Floor, а также с многослойными.



соединитель конусный для многослойных труб Системы KAN-therm

ГРУППА: А

| Размер | Новый код | * | Код арт. | Упаковка | Ед. изм. |
|--------|------------|---|----------|----------|----------|
| 16 G½" | 1010271001 | | 9012.00N | 20/200 | шт. |
| 16 G¾" | 1010271002 | | 9012.08N | 15/150 | шт. |
| 20 G¾" | 1010271008 | | 9012.02N | 10/120 | шт. |

Внимание:

Соединитель конусный используется с фитингами для конусных соединений, распределителями с ниппелями.



соединитель с наружной резьбой для многослойных труб

ГРУППА: А

| Размер | Новый код | * | Код арт. | Упаковка | Ед. изм. |
|----------|------------|---|----------|----------|----------|
| 16×2 G½" | 1010045000 | | 9025.01 | 10/150 | шт. |
| 16×2 G¾" | 1010045001 | | 9025.04 | 10/150 | шт. |

Внимание:

Этот соединитель приспособлен для непосредственного вкручивания в коллектор распределителя - уплотнение соединения в распределителе реализуется посредством прокладки типа O-Ring.



* по специальному заказу - срок реализации до 4 недель | ** поставка по индивидуальному согласованию | *** до исчерпания запасов

Шкафчики для панельного отопления



шкафчик наружный SWN-OP для распределителя без и со смесительной системой

ГРУППА: D

| Размер (ВхШхГ) [мм] | Новый код | * | Код арт. | Упаковка | Ед. изм. |
|-----------------------|------------|---|----------|----------|----------|
| 10 / 3 (710×580×140) | 1446180000 | | 1100-OP | 20 | шт. |
| 13 / 7 (710×780×140) | 1446180001 | | 1110-OP | 14 | шт. |
| 15 / 10 (710×930×140) | 1446180002 | | 1120-OP | 11 | шт. |

к-т – комплект: распределитель с воздуховыпускным клапаном и присоединительными комплектами вентилей 1"
 GP H – насосная группа с заданной температурой подачи
 GP 3D – насосная группа с термостатическим трехходовым клапаном

| Тип шкафчика | Код | Распределитель латунный | | | | Распределитель нержавеющей | | | |
|--------------|---------|-------------------------|-----|--------|--------|----------------------------|-----|-------|--------|
| | | - | к-т | + GP H | +GP 3D | - | к-т | +GP H | +GP 3D |
| SWN-OP 10/3 | 1100-OP | 10 | 7 | 3 | 5 | 9 | 6 | 2 | 4 |
| SWN-OP 13/7 | 1110-OP | 13 | 11 | 7 | 9 | 12 | 10 | 6 | 8 |
| SWN-OP 15/10 | 1120-OP | 15 | 14 | 10 | 12 | 14 | 13 | 9 | 11 |



шкафчик встраиваемый SWP-OP для распределителя без и со смесительной системой

ГРУППА: D

| Размер (ВхШхГ) [мм] | Новый код | * | Код арт. | Упаковка | Ед. изм. |
|-------------------------------|------------|---|----------|----------|----------|
| 10 / 3 (750-850×580×110-160) | 1446117003 | | 1300-OP | 20 | шт. |
| 13 / 7 (750-850×780×110-160) | 1446117004 | | 1310-OP | 17 | шт. |
| 15 / 10 (750-850×930×110-160) | 1446117005 | | 1320-OP | 14 | шт. |

к-т – комплект: распределитель с воздуховыпускным клапаном и присоединительными комплектами вентилей 1"
 GP H – насосная группа с заданной температурой подачи
 GP 3D – насосная группа с термостатическим трехходовым клапаном

| Тип шкафчика | Код | Распределитель латунный | | | | Распределитель нержавеющей | | | |
|--------------|---------|-------------------------|-----|--------|--------|----------------------------|-----|-------|--------|
| | | - | к-т | + GP H | +GP 3D | - | к-т | +GP H | +GP 3D |
| SWP-OP 10/3 | 1300-OP | 10 | 7 | 3 | 5 | 9 | 6 | 2 | 4 |
| SWP-OP 13/7 | 1310-OP | 13 | 11 | 7 | 9 | 12 | 10 | 6 | 8 |
| SWP-OP 15/10 | 1320-OP | 15 | 14 | 10 | 12 | 14 | 13 | 9 | 11 |

* по специальному заказу - срок реализации до 4 недель | ** поставка по индивидуальному согласованию | *** до исчерпания запасов

Basic+ - элементы автоматики

термостат аналоговый Basic+

ГРУППА: А

| Версия | Новый код | * | Код арт. | Упаковка | Ед. изм. |
|--------|------------|---|----------|----------|----------|
| N 230В | 1802265024 | | K-800214 | 1 | шт. |
| N 24В | 1802265025 | | K-800212 | 1 | шт. |

Внимание:

Термостат взаимодействует с сервоприводами код 1802003004 и 1802003006 посредством клеммных колодок код 1802212013, 1802212014, 1802212015, 1802212016. Установка требует, как минимум 3-х жильный провод.



термостат аналоговый Basic+ отопление/охлаждение

ГРУППА: А

| Версия | Новый код | * | Код арт. | Упаковка | Ед. изм. |
|--------|------------|---|----------|----------|----------|
| N 230В | 1802265032 | | K-800218 | 1 | шт. |
| N 24В | 1802265033 | | K-800216 | 1 | шт. |

Внимание:

Термостат взаимодействует с сервоприводами код 1802003004 и 1802003006 посредством клеммных колодок код 1802212013, 1802212014, 1802212015, 1802212016. Установка требует, как минимум 3-х жильный провод (отопление) или 4-х жильный провод (охлаждение).



термостат Basic+ с ЖК-дисплеем Standard

ГРУППА: А

| Версия | Новый код | * | Код арт. | Упаковка | Ед. изм. |
|--------|------------|---|----------|----------|----------|
| N 230В | 1802265020 | | K-800222 | 1 | шт. |
| N 24В | 1802265021 | | K-800220 | 1 | шт. |

Внимание:

Термостат взаимодействует с сервоприводами код 1802003004 и 1802003006 посредством клеммных колодок код 1802212013, 1802212014, 1802212015, 1802212016. Установка требует, как минимум 3-х жильный провод.



термостат Basic+ с ЖК-дисплеем Control

ГРУППА: А

| Версия | Новый код | * | Код арт. | Упаковка | Ед. изм. |
|--------|------------|---|----------|----------|----------|
| N 230В | 1802012004 | | K-800202 | 1 | шт. |
| N 24В | 1802012005 | | K-800204 | 1 | шт. |

Внимание:

Термостат взаимодействует с сервоприводами код 1802003004 и 1802003006 посредством клеммных колодок код 1802212013, 1802212014, 1802212015, 1802212016. Установка требует, как минимум 3-х жильный провод (отопление) или 4-х жильный провод (охлаждение).



датчик для термостата с ЖК-дисплеем Control 230В и 24В - кабель 3 м

ГРУППА: А

| Новый код | * | Код арт. | Упаковка | Ед. изм. |
|------------|---|----------|----------|----------|
| 1802012006 | | K-800206 | 1 | шт. |



термостат комнатный биметаллический

ГРУППА: А

| Версия | Новый код | * | Код арт. | Упаковка | Ед. изм. |
|------------|------------|---|----------|----------|----------|
| 230В | 1802265022 | | 0.6106 | 1/25 | шт. |
| 230В / 24В | 1802265023 | | 0.6107 | 1/25 | шт. |

Внимание:

Термостат взаимодействует с сервоприводами код 1802003004 и 1802003006, посредством клеммных колодок код 1802265008, 1802265009, 1802265007, 1802265011, 1802265012, 1802265010. Термостат 1802265022 - 3-х жильный. Термостат 1802265023 - 2-х жильный.



* по специальному заказу - срок реализации до 4 недель | ** поставка по индивидуальному согласованию | *** до исчерпания запасов



регулятор с еженедельным программатором

ГРУППА: А

| Новый код | * | Код арт. | Упаковка | Ед. изм. |
|------------|-----|----------|----------|----------|
| 1802265034 | *** | K-800201 | 1 | шт. |

Внимание:

Регулятор с питанием от батарейки. Установка требует, как минимум 2-х жильный провод.



термостат комнатный 7-ми дневный

ГРУППА: А

N

| Новый код | * | Код арт. | Упаковка | Ед. изм. |
|------------|---|----------|----------|----------|
| 1802265128 | | | 1/5 | шт. |

Внимание:

Термостат с питанием от батарейки. Установка требует, как минимум 2-х жильный провод.



термостат с еженедельным программатором с датчиком температуры пола

ГРУППА: А

| Новый код | * | Код арт. | Упаковка | Ед. изм. |
|------------|---|--------------|----------|----------|
| 1802265038 | | TH232-AF-230 | 1/5 | шт. |

Внимание:

Монтаж скрытый. Установка требует, как минимум 3-х жильный провод.



датчик для термостата TH232-AF-230 - сервисный элемент

ГРУППА: А

| Новый код | * | Код арт. | Упаковка | Ед. изм. |
|------------|---|----------|----------|----------|
| 1802012002 | | K-800208 | 1 | шт. |



клеммная колодка Basic+ отопление/охлаждение - 6 зон

ГРУППА: А

N

N

| Версия | Новый код | * | Код арт. | Упаковка | Ед. изм. |
|--------|------------|---|----------|----------|----------|
| 230В | 1802212015 | | K-800226 | 1 | шт. |
| 24В | 1802212016 | | K-800224 | 1 | шт. |



клеммная колодка Basic+ отопление/охлаждение - 10 зон

ГРУППА: А

N

N

| Версия | Новый код | * | Код арт. | Упаковка | Ед. изм. |
|--------|------------|---|----------|----------|----------|
| 230В | 1802212013 | | K-800230 | 1 | шт. |
| 24В | 1802212014 | | K-800228 | 1 | шт. |



сервопривод 230V

ГРУППА: А

| Версия | Новый код | * | Код арт. | Упаковка | Ед. изм. |
|-----------------------|------------|---|----------|----------|----------|
| нормально закрыт (NC) | 1802003004 | | K-800011 | 1 | шт. |
| нормально открыт (NO) | 1802003003 | * | K-800012 | 1 | шт. |



сервопривод 24V

ГРУППА: А

| Версия | Новый код | * | Код арт. | Упаковка | Ед. изм. |
|-----------------------|------------|---|----------|----------|----------|
| нормально закрыт (NC) | 1802003006 | | K-800013 | 1 | шт. |
| нормально открыт (NO) | 1802003005 | * | K-800014 | 1 | шт. |

* по специальному заказу - срок реализации до 4 недель | ** поставка по индивидуальному согласованию | *** до исчерпания запасов

трансформатор напряжения 230 В - 24 В к клеммной колодке Basic+

ГРУППА: А

| Новый код | * | Код арт. | Упаковка | Ед. изм. |
|------------|---|----------|----------|----------|
| 1802265040 | | K-800232 | 1 | шт. |



Smart - элементы автоматике

термостат с ЖК -дисплеем

ГРУППА: А

| Версия | Новый код | * | Код арт. | Упаковка | Ед. изм. |
|------------------------------|------------|---|----------|----------|----------|
| без датчика температуры пола | 1802265019 | | K-800004 | 1 | шт. |
| с датчиком температуры пола | 1802265039 | | K-800005 | 1 | шт. |



клеммная колодка 230 В с LAN

ГРУППА: А

| Версия | Новый код | * | Код арт. | Упаковка | Ед. изм. |
|---------------------------------------|------------|---|----------|----------|----------|
| для 4 термостатов и 6 сервоприводов | 1802265008 | | K-800007 | 1 | шт. |
| для 8 термостатов и 12 сервоприводов | 1802265009 | | K-800009 | 1 | шт. |
| для 12 термостатов и 18 сервоприводов | 1802265007 | | K-800016 | 1 | шт. |



клеммная колодка 24 В с LAN и трансформатором

ГРУППА: А

| Версия | Новый код | * | Код арт. | Упаковка | Ед. изм. |
|---------------------------------------|------------|---|----------|----------|----------|
| для 4 термостатов и 6 сервоприводов | 1802265011 | | K-800008 | 1 | шт. |
| для 8 термостатов и 12 сервоприводов | 1802265012 | | K-800010 | 1 | шт. |
| для 12 термостатов и 18 сервоприводов | 1802265010 | | K-800018 | 1 | шт. |



сервопривод 230V

ГРУППА: А

| Версия | Новый код | * | Код арт. | Упаковка | Ед. изм. |
|-----------------------|------------|---|----------|----------|----------|
| нормально закрыт (NC) | 1802003004 | | K-800011 | 1 | шт. |
| нормально открыт (NO) | 1802003003 | * | K-800012 | 1 | шт. |



сервопривод 24V

ГРУППА: А

| Версия | Новый код | * | Код арт. | Упаковка | Ед. изм. |
|-----------------------|------------|---|----------|----------|----------|
| нормально закрыт (NC) | 1802003006 | | K-800013 | 1 | шт. |
| нормально открыт (NO) | 1802003005 | * | K-800014 | 1 | шт. |



антенна наружная

ГРУППА: А

| Новый код | * | Код арт. | Упаковка | Ед. изм. |
|------------|---|----------|----------|----------|
| 1802010000 | | K-800020 | 1 | шт. |

В комплект входит присоединительный кабель 5 м.



* по специальному заказу - срок реализации до 4 недель | ** поставка по индивидуальному согласованию | *** до исчерпания запасов



ретранслятор сигнала (repeater)

ГРУППА: А

| Новый код | * | Код арт. | Упаковка | Ед. изм. |
|------------|---|----------|----------|----------|
| 1802010002 | | K-800022 | 1 | шт. |

Имеет блок питания 230 В.

Регуляторы и дополнительная арматура, инструмент



адаптер SMART для сервопривода

ГРУППА: А

| Версия | Новый код | * | Код арт. | Упаковка | Ед. изм. |
|-----------------|------------|---|----------|----------|----------|
| адаптер M28x1,5 | 1802003002 | | K-800019 | 20/160 | шт. |

Внимание:

Адаптер M28x1,5 применять для вентилях, монтируемых в распределителях серии 71А, 73А, 77Е, 75А, 77А и 77Е Системы KAN-therm вместе с сервоприводами на верхнем коллекторе 1802003004, 1802003003, 1802003006, 1802003005.



адаптер для сервопривода

ГРУППА: А

| Версия | Новый код | * | Код арт. | Упаковка | Ед. изм. |
|-----------------|------------|---|----------|----------|----------|
| адаптер M30x1,5 | 1802003001 | | K-600702 | 20/300 | шт. |

Внимание:

Адаптер M30x1,5 применять на термостатических вентилях в распределителях серии 73А, 73Е, 77А и 77Е, на термостатических вентилях в насосных группах 1346103000, а также на вентилях верхнего коллектора распределителя N75А и N75Е.

Адаптер взаимодействует с сервоприводами SMART с кодами: 1802003004, 1802003003, 1802003006, 1802003005.



смеситель с четырехходовым вентилем - KAN-Bloc T - 60 Delta HE 55 с изоляцией

ГРУППА: А

| Новый код | * | Код арт. | Упаковка | Ед. изм. |
|------------|---|----------|----------|----------|
| 1802166016 | * | 010454 | 1 | шт. |

Внимание:

Изоляция к вентилю в комплекте.



комплект для подпольного отопления:

вентиль с термостатической головкой и воздухоотводчик

ГРУППА: А

| Новый код | * | Код арт. | Упаковка | Ед. изм. |
|------------|---|----------|----------|----------|
| 1802183000 | | K-801300 | 1 | шт. |



контроллер обледенения

ГРУППА: А

| Новый код | * | Код арт. | Упаковка | Ед. изм. |
|------------|---|----------|----------|----------|
| 1802047003 | * | K-802305 | 1 | шт. |

Внимание:

Контроллер обязательно используется с датчиком снега и льда, а также датчиком влажности.

датчик снега и льда с кабелем 15 м

ГРУППА: А

| Новый код | * | Код арт. | Упаковка | Ед. изм. |
|------------|---|----------|----------|----------|
| 1802047000 | * | K-802304 | 1 | шт. |

Внимание:

Датчик снега и льда взаимодействует с контроллером системы антиобледенения для открытых поверхностей, код 1802047003.



датчик температуры и влажности

ГРУППА: А

| Новый код | * | Код арт. | Упаковка | Ед. изм. |
|------------|---|----------|----------|----------|
| 1802047001 | * | K-802306 | 1 | шт. |

Внимание:

Датчик температуры и влажности взаимодействует с контроллером системы антиобледенения для открытых поверхностей, код 1802047003.



направляющая для размотчика

ГРУППА: К

| Новый код | * | Код арт. | Упаковка | Ед. изм. |
|------------|---|----------|----------|----------|
| 1928270000 | * | | 1 | шт. |

N



ключ рожково-разрезной для прикручивания соединителей G¾"

ГРУППА: К

| Размер | Новый код | * | Код арт. | Упаковка | Ед. изм. |
|--------|------------|---|----------|----------|----------|
| 30 мм | 1938267035 | * | K-501900 | 1 | шт. |

Внимание:

Ключ предназначен для монтажа соединителей типа Евроконус G¾".



ножницы для резки труб PE-Xc и PE-RT, а также Platinum Ø12-32

ГРУППА: К

| Новый код | * | Код арт. | Упаковка | Ед. изм. |
|------------|---|----------|----------|----------|
| 1938267050 | * | 0.2125 | 1/25 | шт. |



лезвие для ножниц для резки труб PE-Xc, PE-RT и Platinum Ø12-32

ГРУППА: К

| Новый код | * | Код арт. | Упаковка | Ед. изм. |
|------------|---|----------|----------|----------|
| 1938267055 | * | 0.2125-O | 1 | шт. |



ножницы для резки труб многослойных Ø14-32

ГРУППА: К

| Новый код | * | Код арт. | Упаковка | Ед. изм. |
|------------|---|----------|----------|----------|
| 1936267054 | * | RS1435 | 1/20 | шт. |

Внимание:

Можно использовать для резки труб Platinum.





лезвие для ножниц для резки труб многослойных Ø14-32

ГРУППА: К

| Новый код | * | Код арт. | Упаковка | Ед. изм. |
|------------|---|----------|----------|----------|
| 1936267059 | * | RSM1435 | 1 | шт. |

Внимание:

Можно использовать для резки труб Platinum.



калибратор для многослойных труб Системы KAN-therm

ГРУППА: К

| Размер | Новый код | * | Код арт. | Упаковка | Ед. изм. |
|---------|------------|---|----------|----------|----------|
| 14 | 1936267022 | * | KL14 | 1 | шт. |
| 16 | 1936267026 | | KL16 | 1 | шт. |
| 20 | 1936267028 | | KL20 | 1 | шт. |
| 25 / 26 | 1936267030 | | KL26 | 1 | шт. |



оснастка алюминиевая (tacker) для монтажа шпилек

ГРУППА: К

| Новый код | * | Код арт. | Упаковка | Ед. изм. |
|------------|---|----------|----------|----------|
| 1950267002 | | K-200502 | 1 | шт. |

Используется со стандартными шпильками на клейкой ленте и короткими шпильками (U37 и U42).



оснастка пластмассовая (tacker) для монтажа шпилек

ГРУППА: К

| Новый код | * | Код арт. | Упаковка | Ед. изм. |
|------------|---|-----------|----------|----------|
| 1950254001 | | T-1U4255K | 1 | шт. |

Используется со стандартными шпильками на клейкой ленте, а также короткими и длинными шпильками (U37, U42 и U55).

размотчик универсальный для труб

ГРУППА: К

| | Новый код | * | Код арт. | Упаковка | Ед. изм. | |
|--|------------|---|----------|----------|----------|--|
| | 1928270001 | | K-100620 | 1 | шт. | |



калибратор универсальный для многослойных труб Системы KAN-therm

ГРУППА: К

| Размер | Новый код | * | Код арт. | Упаковка | Ед. изм. | |
|-----------------|------------|---|----------|----------|----------|--|
| 16 / 20 / 25-26 | 1936267044 | | KL162026 | 1 | шт. | |



пружина внутренняя для многослойных труб Системы KAN-therm

ГРУППА: К

| Размер | Новый код | * | Код арт. | Упаковка | Ед. изм. | |
|--------|------------|---|----------|----------|----------|--|
| 14 | 1936267073 | * | SW-1410 | 1 | шт. | |
| 16 | 1936267075 | | SW-1612 | 1 | шт. | |
| 20 | 1936267077 | | SW-2016 | 1 | шт. | |
| 25-26 | 1936267071 | | SW-2620 | 1 | шт. | |



пружина наружная для многослойных труб Системы KAN-therm

ГРУППА: К

| Размер | Новый код | * | Код арт. | Упаковка | Ед. изм. | |
|--------|------------|---|----------|----------|----------|--|
| 14 | 1936267079 | * | SZ-1410 | 1 | шт. | |
| 16 | 1936267081 | | SZ-1612 | 1 | шт. | |
| 20 | 1936267086 | | SZ-2016 | 1 | шт. | |
| 25-26 | 1936267088 | | SZ-2620 | 1 | шт. | |



* по специальному заказу - срок реализации до 4 недель | ** поставка по индивидуальному согласованию | *** до исчерпания запасов

Панельное отопление в Системе **KAN-therm** - ассортимент



стеновая греющая панель с трубой РВ 8×1

ГРУППА: А

| Размер | Новый код | * | Код арт. | Упаковка | Ед. изм. |
|--------------------------|------------|---|----------|----------|----------|
| N 2000×625 (100%) | 1800188004 | | K-400105 | 1 | шт. |
| N 2000×625 (75%) | 1800188005 | | K-400110 | 1 | шт. |
| N 2000×310 (100%) | 1800188001 | | K-400120 | 1 | шт. |
| N 2000×310 (75%) | 1800188002 | | K-400130 | 1 | шт. |
| N 1000×625 (100%) | 1800188000 | | K-400140 | 1 | шт. |
| N 625×1250 (100%) | 1800188006 | | K-400150 | 1 | шт. |

Внимание:

В процентах задается величина полезной греющей поверхности.



покрывающая панель

ГРУППА: А

| Размер | Новый код | * | Код арт. | Упаковка | Ед. изм. |
|-------------------|------------|---|----------|----------|----------|
| N 2000×625 | 1800188007 | | K-400160 | 1 | шт. |



панель с пазами

ГРУППА: А

| Размер | Новый код | * | Код арт. | Упаковка | Ед. изм. |
|-------------------|------------|---|----------|----------|----------|
| N 2000×625 | 1800188003 | | K-400170 | 1 | шт. |



полиуретановый клей

ГРУППА: А

| Версия | Новый код | * | Код арт. | Упаковка | Ед. изм. |
|-----------------|------------|---|----------|----------|----------|
| N 310 мл | 1800183002 | | 79233 | 1 | шт. |



проводящая дуга для трубы

ГРУППА: А

| Размер | Новый код | * | Код арт. | Упаковка | Ед. изм. |
|--------------|------------|---|----------|----------|----------|
| N 8×1 | 1800011000 | | K-400350 | 100/3000 | шт. |



шина для фиксации трубы

ГРУППА: А

| Размер | Новый код | * | Код арт. | Упаковка | Ед. изм. |
|--------------|------------|---|----------|----------|----------|
| N 8×1 | 1800209006 | | K-400360 | 2/100 | м |

* по специальному заказу - срок реализации до 4 недель | ** поставка по индивидуальному согласованию | *** до исчерпания запасов

труба РВ с антидиффузионной защитой

ГРУППА: С



| Размер | Новый код | * | Код арт. | Упаковка | Ед. изм. | |
|--------|------------|---|----------|----------|----------|--|
| 8×1 | 1829197000 | | K-400317 | 600/7200 | м | |

тройник латунный press LBP/Click/press LBP для стенового отопления

ГРУППА: F



| Размер | Новый код | * | Код арт. | Упаковка | Ед. изм. | |
|---------|------------|---|----------|----------|----------|--|
| 16×8×16 | 1809257000 | | K-400320 | 5/60 | шт. | |

соединитель латунный двухсторонний редукционный Press LBP/Click

ГРУППА: F



| Размер | Новый код | * | Код арт. | Упаковка | Ед. изм. | |
|--------|------------|---|----------|----------|----------|--|
| 16×8 | 1809042001 | | K-400330 | 20/200 | шт. | |

соединитель латунный конусный Click никелированный

ГРУППА: F



| Размер | Новый код | * | Код арт. | Упаковка | Ед. изм. | |
|-------------|------------|---|----------|----------|----------|--|
| 8×1 / G3/8" | 1809271000 | | K-400340 | 15/150 | шт. | |

соединитель латунный двухсторонний Click/Click прямой

ГРУППА: F



| Размер | Новый код | * | Код арт. | Упаковка | Ед. изм. | |
|--------|------------|---|----------|----------|----------|--|
| 8×1 | 1809042000 | | K-400318 | 20/200 | шт. | |

* по специальному заказу - срок реализации до 4 недель | ** поставка по индивидуальному согласованию | *** до исчерпания запасов

ПЕРЕЧЕНЬ НОВЫХ КОДОВ АРТИКУЛОВ

| Код арт. | стр. | Код арт. | стр. | Код арт. | стр. | Код арт. | стр. | Код арт. | стр. |
|------------|------|------------|------|------------|------|------------|------|------------|------|
| 1009042003 | 41 | 1009045014 | 33 | 1009069016 | 40 | 1009257051 | 39 | 1009260041 | 37 |
| 1009042004 | 41 | 1009045015 | 33 | 1009069018 | 40 | 1009257063 | 37 | 1009260042 | 37 |
| 1009042005 | 41 | 1009045016 | 33 | 1009069020 | 40 | 1009257066 | 37 | 1009260043 | 37 |
| 1009042013 | 40 | 1009045017 | 33 | 1009069022 | 40 | 1009257073 | 37 | 1009260044 | 37 |
| 1009042013 | 136 | 1009045018 | 33 | 1009070005 | 40 | 1009257076 | 37 | 1009260045 | 37 |
| 1009042015 | 40 | 1009045019 | 33 | 1009070010 | 40 | 1009257106 | 37 | 1009260048 | 37 |
| 1009042015 | 136 | 1009045020 | 33 | 1009070013 | 40 | 1009257113 | 37 | 1009260049 | 37 |
| 1009042017 | 40 | 1009045043 | 33 | 1009070016 | 40 | 1009257115 | 42 | 1009260069 | 38 |
| 1009042017 | 136 | 1009045061 | 33 | 1009070018 | 40 | 1009257129 | 36 | 1009260097 | 38 |
| 1009042022 | 41 | 1009046002 | 41 | 1009070022 | 40 | 1009257144 | 36 | 1009260102 | 37 |
| 1009042039 | 40 | 1009046004 | 41 | 1009070026 | 40 | 1009257152 | 36 | 1009260129 | 37 |
| 1009042042 | 41 | 1009046007 | 41 | 1009070029 | 40 | 1009257205 | 38 | 1009260160 | 38 |
| 1009042049 | 41 | 1009046008 | 41 | 1009071006 | 42 | 1009257217 | 38 | 1009260161 | 38 |
| 1009042055 | 41 | 1009046018 | 41 | 1009071009 | 42 | 1009257262 | 39 | 1009260162 | 38 |
| 1009042061 | 35 | 1009046026 | 41 | 1009071014 | 42 | 1009257279 | 39 | 1009260163 | 38 |
| 1009042063 | 35 | 1009046029 | 41 | 1009105000 | 35 | 1009258000 | 39 | 1009260164 | 38 |
| 1009042064 | 35 | 1009046032 | 41 | 1009105002 | 35 | 1009258001 | 39 | 1009260165 | 38 |
| 1009042065 | 35 | 1009046040 | 41 | 1009105004 | 35 | 1009258002 | 39 | 1009260166 | 38 |
| 1009042077 | 36 | 1009046045 | 41 | 1009105006 | 35 | 1009258011 | 39 | 1009260167 | 38 |
| 1009042079 | 36 | 1009046046 | 41 | 1009105008 | 35 | 1009258012 | 46 | 1009260168 | 38 |
| 1009042082 | 36 | 1009046047 | 41 | 1009105009 | 35 | 1009258017 | 46 | 1009260169 | 38 |
| 1009042105 | 41 | 1009046048 | 41 | 1009105011 | 35 | 1009258018 | 46 | 1009260170 | 38 |
| 1009042111 | 41 | 1009046052 | 41 | 1009105013 | 35 | 1009258029 | 39 | 1009260171 | 38 |
| 1009042117 | 41 | 1009046054 | 41 | 1009105014 | 35 | 1009258034 | 39 | 1009260171 | 38 |
| 1009042120 | 33 | 1009046072 | 41 | 1009105016 | 35 | 1009258036 | 39 | 1009260172 | 38 |
| 1009042128 | 33 | 1009046075 | 41 | 1009105018 | 35 | 1009259000 | 38 | 1009260173 | 38 |
| 1009042132 | 33 | 1009068000 | 40 | 1009105019 | 35 | 1009259001 | 38 | 1009260174 | 38 |
| 1009042134 | 33 | 1009068001 | 42 | 1009105021 | 35 | 1009259002 | 38 | 1009260175 | 38 |
| 1009042139 | 35 | 1009068002 | 42 | 1009183002 | 45 | 1009259003 | 38 | 1009260177 | 38 |
| 1009042141 | 35 | 1009068003 | 39 | 1009183004 | 46 | 1009259006 | 38 | 1009260178 | 38 |
| 1009042143 | 35 | 1009068007 | 39 | 1009250001 | 35 | 1009259009 | 39 | 1009260179 | 38 |
| 1009042145 | 40 | 1009068010 | 39 | 1009250002 | 35 | 1009259010 | 38 | 1009260180 | 38 |
| 1009042146 | 40 | 1009068011 | 39 | 1009250003 | 35 | 1009259027 | 38 | 1009260181 | 38 |
| 1009042149 | 40 | 1009068018 | 36 | 1009250004 | 35 | 1009259037 | 38 | 1009260182 | 38 |
| 1009044002 | 33 | 1009068020 | 39 | 1009250005 | 35 | 1009259040 | 38 | 1009260183 | 38 |
| 1009044003 | 33 | 1009068028 | 39 | 1009257007 | 36 | 1009259043 | 38 | 1009260184 | 37 |
| 1009044005 | 33 | 1009068029 | 40 | 1009257009 | 36 | 1009259046 | 38 | 1009260185 | 37 |
| 1009044006 | 33 | 1009068030 | 39 | 1009257010 | 36 | 1009260000 | 37 | 1009260186 | 37 |
| 1009044008 | 33 | 1009068034 | 39 | 1009257014 | 37 | 1009260001 | 37 | 1009260187 | 37 |
| 1009044009 | 33 | 1009068040 | 39 | 1009257015 | 37 | 1009260005 | 9 | 1009260188 | 37 |
| 1009044024 | 33 | 1009068041 | 39 | 1009257016 | 36 | 1009260007 | 37 | 1009260189 | 37 |
| 1009044029 | 33 | 1009068048 | 39 | 1009257020 | 36 | 1009260009 | 37 | 1009260190 | 37 |
| 1009044030 | 33 | 1009068050 | 39 | 1009257021 | 37 | 1009260010 | 37 | 1009260191 | 37 |
| 1009044040 | 33 | 1009068054 | 40 | 1009257023 | 36 | 1009260019 | 37 | 1009260192 | 37 |
| 1009044050 | 33 | 1009068060 | 40 | 1009257027 | 36 | 1009260022 | 37 | 1009260193 | 37 |
| 1009044051 | 33 | 1009068066 | 40 | 1009257029 | 36 | 1009260026 | 37 | 1009261000 | 42 |
| 1009045003 | 33 | 1009069005 | 40 | 1009257043 | 39 | 1009260027 | 37 | 1009261001 | 42 |
| 1009045005 | 33 | 1009069008 | 40 | 1009257044 | 39 | 1009260032 | 37 | 1009261002 | 42 |
| 1009045009 | 33 | 1009069011 | 40 | 1009257045 | 39 | 1009260035 | 37 | 1009261004 | 42 |
| 1009045013 | 33 | 1009069012 | 40 | 1009257048 | 39 | 1009260038 | 37 | 1009261005 | 42 |

ПЕРЕЧЕНЬ НОВЫХ КОДОВ АРТИКУЛОВ

| Код арт. | стр. | Код арт. | стр. | Код арт. | стр. | Код арт. | стр. | Код арт. | стр. |
|------------|------|------------|------|------------|------|------------|------|------------|------|
| 1009261007 | 42 | 1010271001 | 34 | 1109044010 | 7 | 1109226004 | 6 | 1109257045 | 9 |
| 1009261009 | 42 | 1010271001 | 151 | 1109044012 | 7 | 1109226004 | 136 | 1109257047 | 18 |
| 1009271000 | 35 | 1010271002 | 34 | 1109044014 | 7 | 1109226006 | 6 | 1109257048 | 18 |
| 1009271002 | 35 | 1010271002 | 151 | 1109045000 | 7 | 1109226006 | 16 | 1109257049 | 9 |
| 1009271009 | 35 | 1010271005 | 8 | 1109045011 | 7 | 1109226006 | 136 | 1109257052 | 9 |
| 1009271013 | 35 | 1010271005 | 34 | 1109045012 | 7 | 1109226009 | 6 | 1109257053 | 9 |
| 1009285000 | 47 | 1010271005 | 151 | 1109045013 | 16 | 1109226009 | 136 | 1109257054 | 18 |
| 1009285001 | 44 | 1010271008 | 34 | 1109045015 | 7 | 1109226014 | 6 | 1109257055 | 18 |
| 1009285005 | 44 | 1010271008 | 151 | 1109045017 | 7 | 1109226017 | 6 | 1109257056 | 9 |
| 1009285009 | 44 | 1029196031 | 135 | 1109045019 | 7 | 1109226017 | 136 | 1109257058 | 9 |
| 1009285013 | 44 | 1029196081 | 32 | 1109045021 | 16 | 1109226018 | 6 | 1109257060 | 9 |
| 1009285017 | 45 | 1029196092 | 32 | 1109046000 | 10 | 1109226018 | 16 | 1109257062 | 10 |
| 1009285029 | 46 | 1029196092 | 135 | 1109046002 | 10 | 1109226018 | 136 | 1109257063 | 18 |
| 1009285032 | 45 | 1029196106 | 32 | 1109046003 | 18 | 1109226019 | 6 | 1109257064 | 18 |
| 1009285040 | 45 | 1029196115 | 32 | 1109046004 | 11 | 1109226019 | 136 | 1109257065 | 18 |
| 1009285050 | 45 | 1029196119 | 32 | 1109046005 | 18 | 1109226020 | 6 | 1109257066 | 18 |
| 1009285053 | 45 | 1029196123 | 32 | 1109046006 | 11 | 1109250001 | 10 | 1109257070 | 9 |
| 1009285054 | 47 | 1029196123 | 135 | 1109068000 | 10 | 1109250005 | 19 | 1109257071 | 9 |
| 1009285056 | 46 | 1029196274 | 32 | 1109068001 | 10 | 1109250006 | 10 | 1109257072 | 9 |
| 1009285057 | 46 | 1029196275 | 32 | 1109068006 | 19 | 1109250007 | 10 | 1109257073 | 9 |
| 1009285059 | 44 | 1109042002 | 10 | 1109068007 | 10 | 1109250008 | 10 | 1109257074 | 9 |
| 1009285062 | 44 | 1109042002 | 136 | 1109068009 | 10 | 1109250009 | 10 | 1109260003 | 9 |
| 1009285077 | 45 | 1109042004 | 18 | 1109068012 | 10 | 1109257004 | 18 | 1109260005 | 9 |
| 1009285082 | 45 | 1109042004 | 136 | 1109068013 | 19 | 1109257005 | 18 | 1109260008 | 18 |
| 1009285101 | 45 | 1109042005 | 10 | 1109068014 | 10 | 1109257007 | 9 | 1109260010 | 18 |
| 1009285102 | 45 | 1109042007 | 10 | 1109068017 | 10 | 1109257010 | 19 | 1109260012 | 18 |
| 1009286021 | 44 | 1109042007 | 136 | 1109068020 | 11 | 1109257011 | 18 | 1109260015 | 9 |
| 1009286022 | 44 | 1109042008 | 11 | 1109068021 | 11 | 1109257012 | 18 | 1109260017 | 9 |
| 1009286023 | 44 | 1109042008 | 136 | 1109068024 | 20 | 1109257013 | 9 | 1109260019 | 9 |
| 1009286024 | 44 | 1109042009 | 11 | 1109068025 | 11 | 1109257014 | 9 | 1109260020 | 9 |
| 1010040001 | 34 | 1109042010 | 11 | 1109068026 | 11 | 1109257015 | 9 | 1109261000 | 12 |
| 1010040001 | 151 | 1109042013 | 11 | 1109068027 | 11 | 1109257016 | 9 | 1109261001 | 13 |
| 1010040002 | 34 | 1109042014 | 18 | 1109068029 | 20 | 1109257017 | 9 | 1109261002 | 12 |
| 1010040002 | 151 | 1109042018 | 18 | 1109068031 | 11 | 1109257018 | 9 | 1109261003 | 13 |
| 1010040003 | 34 | 1109042020 | 11 | 1109068034 | 11 | 1109257020 | 18 | 1109261004 | 12 |
| 1010040003 | 151 | 1109042022 | 11 | 1109068035 | 11 | 1109257023 | 18 | 1109261010 | 12 |
| 1010040006 | 34 | 1109042024 | 11 | 1109068037 | 11 | 1109257024 | 9 | 1109261011 | 12 |
| 1010040006 | 151 | 1109042029 | 7 | 1109068039 | 10 | 1109257025 | 9 | 1109261013 | 12 |
| 1010040008 | 34 | 1109042031 | 7 | 1109068040 | 10 | 1109257026 | 9 | 1109261014 | 12 |
| 1010040008 | 151 | 1109042033 | 7 | 1109070002 | 10 | 1109257028 | 9 | 1109261015 | 20 |
| 1010040011 | 34 | 1109042035 | 7 | 1109071009 | 11 | 1109257030 | 18 | 1109261016 | 20 |
| 1010040011 | 151 | 1109042039 | 17 | 1109071010 | 11 | 1109257031 | 18 | 1109261018 | 12 |
| 1010040013 | 34 | 1109042040 | 7 | 1109071022 | 11 | 1109257032 | 18 | 1109261019 | 12 |
| 1010040013 | 151 | 1109042041 | 7 | 1109071038 | 11 | 1109257033 | 18 | 1109261020 | 12 |
| 1010040015 | 34 | 1109044000 | 7 | 1109071044 | 20 | 1109257035 | 18 | 1109261021 | 12 |
| 1010040015 | 151 | 1109044001 | 7 | 1109071045 | 20 | 1109257036 | 18 | 1109261022 | 12 |
| 1010045000 | 34 | 1109044003 | 16 | 1109071047 | 11 | 1109257038 | 18 | 1109261023 | 13 |
| 1010045000 | 151 | 1109044006 | 7 | 1109071048 | 20 | 1109257039 | 9 | 1109261024 | 13 |
| 1010045001 | 34 | 1109044008 | 7 | 1109226003 | 6 | 1109257040 | 9 | 1109261025 | 12 |
| 1010045001 | 151 | 1109044009 | 16 | 1109226003 | 136 | 1109257043 | 9 | 1109261026 | 21 |

ПЕРЕЧЕНЬ НОВЫХ КОДОВ АРТИКУЛОВ

| Код арт. | стр. | Код арт. | стр. | Код арт. | стр. | Код арт. | стр. | Код арт. | стр. |
|------------|------|------------|------|------------|------|------------|------|------------|------|
| 1109261027 | 21 | 1110045007 | 17 | 1129198042 | 135 | 1209057000 | 60 | 1209091005 | 61 |
| 1109261028 | 21 | 1110045009 | 7 | 1129200023 | 6 | 1209057001 | 60 | 1209091006 | 61 |
| 1109261029 | 13 | 1110045012 | 7 | 1129200023 | 135 | 1209065001 | 60 | 1209091015 | 61 |
| 1109261030 | 12 | 1110045014 | 7 | 1129200027 | 6 | 1209068000 | 57 | 1209091016 | 61 |
| 1109261031 | 13 | 1110045015 | 7 | 1129200027 | 135 | 1209068001 | 57 | 1209091017 | 61 |
| 1109261036 | 12 | 1110226000 | 9 | 1129200032 | 32 | 1209068002 | 57 | 1209091018 | 61 |
| 1109261040 | 20 | 1110226000 | 151 | 1129200032 | 135 | 1209068003 | 57 | 1209091019 | 61 |
| 1109261043 | 20 | 1110226001 | 9 | 1129200035 | 16 | 1209068004 | 57 | 1209091020 | 61 |
| 1109261045 | 20 | 1110226001 | 151 | 1129200035 | 135 | 1209068005 | 57 | 1209105000 | 60 |
| 1109261056 | 12 | 1110226002 | 9 | 1129200039 | 6 | 1209068006 | 57 | 1209105001 | 60 |
| 1109261062 | 21 | 1110226002 | 151 | 1129200043 | 6 | 1209068007 | 57 | 1209105002 | 60 |
| 1109261064 | 20 | 1110226003 | 9 | 1129200045 | 6 | 1209068008 | 57 | 1209107030 | 63 |
| 1109261075 | 12 | 1110226003 | 151 | 1209025000 | 62 | 1209068009 | 56 | 1209107031 | 63 |
| 1109261076 | 12 | 1110226004 | 9 | 1209025001 | 62 | 1209068010 | 56 | 1209107032 | 63 |
| 1109261077 | 12 | 1110226004 | 17 | 1209025002 | 62 | 1209068011 | 56 | 1209107033 | 63 |
| 1109261078 | 12 | 1110226004 | 151 | 1209025003 | 62 | 1209068012 | 56 | 1209107034 | 63 |
| 1109261079 | 13 | 1110226006 | 151 | 1209025004 | 62 | 1209068013 | 56 | 1209107035 | 63 |
| 1109261080 | 13 | 1110271000 | 8 | 1209025005 | 62 | 1209068014 | 56 | 1209107036 | 63 |
| 1109285001 | 14 | 1110271000 | 150 | 1209025006 | 62 | 1209068015 | 56 | 1209107037 | 63 |
| 1109285002 | 14 | 1110271001 | 8 | 1209025007 | 62 | 1209068016 | 56 | 1209107038 | 63 |
| 1109285004 | 22 | 1110271001 | 150 | 1209025008 | 62 | 1209068017 | 56 | 1209210000 | 64 |
| 1109285006 | 22 | 1110271002 | 8 | 1209025009 | 62 | 1209068018 | 56 | 1209220000 | 55 |
| 1109285008 | 14 | 1110271002 | 150 | 1209036000 | 62 | 1209068019 | 57 | 1209220001 | 55 |
| 1109285015 | 14 | 1110271003 | 8 | 1209036002 | 62 | 1209068020 | 57 | 1209220002 | 55 |
| 1109285019 | 14 | 1110271003 | 150 | 1209036003 | 62 | 1209068021 | 57 | 1209220003 | 55 |
| 1109285020 | 22 | 1110271005 | 8 | 1209036004 | 62 | 1209068022 | 57 | 1209220004 | 55 |
| 1109285036 | 14 | 1110271005 | 150 | 1209050002 | 56 | 1209068023 | 57 | 1209220005 | 55 |
| 1109285039 | 22 | 1110271006 | 8 | 1209050003 | 56 | 1209068024 | 57 | 1209220006 | 55 |
| 1109285042 | 14 | 1110271006 | 17 | 1209050004 | 56 | 1209068025 | 57 | 1209220007 | 55 |
| 1109285045 | 15 | 1110271006 | 150 | 1209050005 | 56 | 1209069000 | 58 | 1209220008 | 55 |
| 1110042003 | 8 | 1110271008 | 8 | 1209050006 | 56 | 1209069001 | 58 | 1209220009 | 55 |
| 1110042005 | 8 | 1110271008 | 150 | 1209050007 | 56 | 1209069002 | 58 | 1209220010 | 55 |
| 1110042006 | 8 | 1110271010 | 8 | 1209050008 | 56 | 1209069003 | 58 | 1209220011 | 55 |
| 1110042008 | 8 | 1110271010 | 34 | 1209050009 | 56 | 1209069004 | 58 | 1209220012 | 55 |
| 1110042008 | 17 | 1110271010 | 150 | 1209050011 | 56 | 1209069005 | 58 | 1209220013 | 55 |
| 1110042010 | 8 | 1110271011 | 34 | 1209050012 | 56 | 1209069006 | 57 | 1209220014 | 55 |
| 1110042012 | 8 | 1110271011 | 150 | 1209050013 | 56 | 1209069007 | 57 | 1209220015 | 55 |
| 1110042014 | 8 | 1129198023 | 32 | 1209050014 | 56 | 1209069008 | 57 | 1209220016 | 55 |
| 1110044004 | 8 | 1129198023 | 135 | 1209051003 | 56 | 1209069009 | 58 | 1209220017 | 55 |
| 1110044005 | 8 | 1129198025 | 6 | 1209051004 | 56 | 1209070000 | 57 | 1209220018 | 55 |
| 1110044006 | 8 | 1129198025 | 135 | 1209051005 | 56 | 1209070001 | 57 | 1209220019 | 55 |
| 1110044008 | 8 | 1129198027 | 6 | 1209051006 | 56 | 1209070002 | 57 | 1209220020 | 55 |
| 1110044008 | 17 | 1129198027 | 135 | 1209051007 | 56 | 1209070003 | 57 | 1209230003 | 61 |
| 1110044010 | 8 | 1129198031 | 16 | 1209051008 | 56 | 1209070004 | 57 | 1209230007 | 61 |
| 1110044012 | 8 | 1129198031 | 135 | 1209051009 | 56 | 1209070005 | 57 | 1209230009 | 61 |
| 1110044014 | 8 | 1129198032 | 6 | 1209051010 | 56 | 1209070006 | 58 | 1209230011 | 61 |
| 1110045001 | 7 | 1129198032 | 135 | 1209051012 | 56 | 1209091001 | 61 | 1209238009 | 61 |
| 1110045002 | 7 | 1129198037 | 6 | 1209051013 | 56 | 1209091002 | 61 | 1209238010 | 61 |
| 1110045005 | 7 | 1129198038 | 6 | 1209051014 | 56 | 1209091003 | 61 | 1209238011 | 61 |
| 1110045007 | 7 | 1129198042 | 32 | 1209051015 | 56 | 1209091004 | 61 | 1209238012 | 61 |

ПЕРЕЧЕНЬ НОВЫХ КОДОВ АРТИКУЛОВ

| Код арт. | стр. | Код арт. | стр. | Код арт. | стр. | Код арт. | стр. | Код арт. | стр. |
|------------|------|------------|------|------------|------|------------|------|------------|------|
| 1209238022 | 61 | 1209258005 | 59 | 1229203016 | 53 | 130005004 | 82 | 1300174015 | 149 |
| 1209238023 | 61 | 1209258006 | 59 | 1229204000 | 54 | 130005004 | 147 | 1300174018 | 80 |
| 1209245000 | 55 | 1209258007 | 59 | 1229204002 | 54 | 1300025002 | 80 | 1300174020 | 80 |
| 1209245001 | 55 | 1209259000 | 59 | 1229204003 | 54 | 1300025002 | 147 | 1300174028 | 81 |
| 1209245002 | 55 | 1209269000 | 62 | 1229204004 | 54 | 1300029005 | 79 | 1300174028 | 146 |
| 1209245003 | 55 | 1209269001 | 62 | 1229204005 | 54 | 1300079002 | 146 | 1300183001 | 149 |
| 1209245004 | 55 | 1209269002 | 62 | 1229204006 | 54 | 1300079003 | 146 | 1300183002 | 149 |
| 1209245005 | 55 | 1209269003 | 62 | 1229204007 | 54 | 1300079005 | 146 | 1300183006 | 81 |
| 1209245006 | 55 | 1209271000 | 60 | 1229204008 | 54 | 1300103001 | 143 | 1300183006 | 147 |
| 1209245007 | 55 | 1209271001 | 60 | 1229204009 | 54 | 1300103003 | 143 | 1300183007 | 81 |
| 1209245008 | 55 | 1209271002 | 60 | 1229205000 | 54 | 1300105000 | 78 | 1300183007 | 147 |
| 1209245009 | 55 | 1209271003 | 60 | 1229205001 | 54 | 1300105001 | 78 | 1300220002 | 80 |
| 1209245018 | 56 | 1209271004 | 60 | 1229205002 | 54 | 1300154000 | 79 | 1300220002 | 146 |
| 1209245019 | 56 | 1209271006 | 60 | 1229205003 | 54 | 1300154001 | 79 | 1300220003 | 80 |
| 1209245020 | 56 | 1209271007 | 60 | 1229205005 | 54 | 1300154002 | 79 | 1300220003 | 146 |
| 1209257000 | 58 | 1209271008 | 60 | 1229205007 | 54 | 1300154003 | 79 | 1300250009 | 78 |
| 1209257001 | 58 | 1209272000 | 60 | 1229205009 | 54 | 1300154004 | 79 | 1300250010 | 78 |
| 1209257002 | 58 | 1209278001 | 62 | 1229205011 | 54 | 1300154005 | 79 | 1300250011 | 78 |
| 1209257003 | 58 | 1209278002 | 62 | 1229205012 | 54 | 1300154006 | 79 | 1300250012 | 78 |
| 1209257004 | 58 | 1209278003 | 62 | 1229205014 | 54 | 1300154007 | 79 | 1300250019 | 80 |
| 1209257005 | 58 | 1209278004 | 62 | 1229205015 | 54 | 1300154008 | 79 | 1300257001 | 81 |
| 1209257006 | 58 | 1209278005 | 62 | 1229205017 | 54 | 1300154009 | 79 | 1300257001 | 146 |
| 1209257007 | 58 | 1209278006 | 62 | 1229205018 | 54 | 1300154010 | 79 | 1300257002 | 81 |
| 1209257008 | 58 | 1209278014 | 62 | 1229205020 | 54 | 1300154037 | 79 | 1300257002 | 147 |
| 1209257009 | 58 | 1209280000 | 62 | 1229205021 | 54 | 1300154038 | 79 | 1300264001 | 148 |
| 1209257010 | 60 | 1209280001 | 62 | 1229205024 | 54 | 1300154039 | 79 | 1300264002 | 148 |
| 1209257011 | 59 | 1209280002 | 62 | 1229205025 | 54 | 1300154040 | 79 | 1300277000 | 82 |
| 1209257012 | 59 | 1209280003 | 63 | 1229205026 | 54 | 1300154041 | 79 | 1300277000 | 148 |
| 1209257013 | 59 | 1209280004 | 63 | 1229205027 | 54 | 1300154042 | 79 | 1316157022 | 142 |
| 1209257016 | 59 | 1209280005 | 63 | 1229206003 | 54 | 1300154043 | 79 | 1316157024 | 142 |
| 1209257017 | 59 | 1209280006 | 63 | 1229206007 | 54 | 1300154044 | 79 | 1316157025 | 142 |
| 1209257018 | 59 | 1209280007 | 63 | 1229206011 | 54 | 1300154045 | 79 | 1316157027 | 142 |
| 1209257019 | 59 | 1209280008 | 63 | 1229206015 | 54 | 1300154046 | 79 | 1316157028 | 142 |
| 1209257020 | 59 | 1229202000 | 53 | 1229206019 | 54 | 1300154047 | 79 | 1316157030 | 142 |
| 1209257021 | 59 | 1229202002 | 53 | 1229206022 | 54 | 1300154106 | 78 | 1316157031 | 142 |
| 1209257022 | 59 | 1229202004 | 53 | 1229206025 | 54 | 1300154107 | 78 | 1316157033 | 142 |
| 1209257023 | 59 | 1229202006 | 53 | 1229206029 | 53 | 1300154108 | 78 | 1316157034 | 142 |
| 1209257024 | 59 | 1229202009 | 53 | 1229206031 | 53 | 1300154109 | 78 | 1316157036 | 142 |
| 1209257025 | 59 | 1229202010 | 53 | 1229206033 | 53 | 1300154111 | 78 | 1316157037 | 142 |
| 1209257026 | 59 | 1229202012 | 53 | 1229206035 | 53 | 1300154112 | 78 | 1316157039 | 142 |
| 1209257027 | 59 | 1229202014 | 53 | 1229206037 | 53 | 1300154113 | 78 | 1316157040 | 142 |
| 1209257028 | 59 | 1229202016 | 53 | 1229206039 | 53 | 1300154114 | 78 | 1316157042 | 142 |
| 1209257029 | 59 | 1229203000 | 53 | 1229206041 | 53 | 1300154128 | 77 | 1316157043 | 142 |
| 1209257030 | 59 | 1229203001 | 53 | 1229206043 | 53 | 1300154129 | 77 | 1316157045 | 142 |
| 1209257031 | 59 | 1229203003 | 53 | 1229206045 | 53 | 1300154130 | 77 | 1316157046 | 142 |
| 1209257032 | 59 | 1229203005 | 53 | 1229206047 | 53 | 1300174003 | 80 | 1316157048 | 142 |
| 1209258000 | 59 | 1229203008 | 53 | 1300005000 | 81 | 1300174003 | 148 | 1316157049 | 142 |
| 1209258002 | 59 | 1229203010 | 53 | 1300005000 | 148 | 1300174003 | 149 | 1316157051 | 142 |
| 1209258003 | 59 | 1229203012 | 53 | 1300005003 | 82 | 1300174003 | 149 | 1316157052 | 142 |
| 1209258004 | 59 | 1229203014 | 53 | 1300005003 | 147 | 1300174012 | 149 | 1316157054 | 142 |

ПЕРЕЧЕНЬ НОВЫХ КОДОВ АРТИКУЛОВ

| Код арт. | стр. | Код арт. | стр. | Код арт. | стр. | Код арт. | стр. | Код арт. | стр. |
|------------|------|------------|------|------------|------|------------|------|------------|------|
| 1343154002 | 78 | 1345161010 | 76 | 1346160000 | 140 | 1347156008 | 76 | 1509022008 | 104 |
| 1343154003 | 78 | 1345161012 | 76 | 1346160001 | 140 | 1347156009 | 76 | 1509042002 | 96 |
| 1343183007 | 75 | 1345161014 | 76 | 1346160002 | 140 | 1347156010 | 76 | 1509042021 | 95 |
| 1343183008 | 75 | 1345161016 | 76 | 1346160003 | 140 | 1347158000 | 77 | 1509042022 | 95 |
| 1343183009 | 75 | 1345161018 | 76 | 1346160004 | 140 | 1347158002 | 77 | 1509044000 | 96 |
| 1343183013 | 76 | 1345161020 | 76 | 1346160005 | 140 | 1347158003 | 77 | 1509044003 | 96 |
| 1343183014 | 76 | 1346000000 | 142 | 1346160006 | 140 | 1347158005 | 77 | 1509044005 | 96 |
| 1343183015 | 76 | 1346001000 | 142 | 1346160007 | 140 | 1347158007 | 77 | 1509044006 | 96 |
| 1343183016 | 76 | 1346103000 | 143 | 1346160008 | 140 | 1347158009 | 77 | 1509044007 | 96 |
| 1343183017 | 76 | 1346103005 | 143 | 1346160009 | 140 | 1347158011 | 77 | 1509044008 | 96 |
| 1343183018 | 76 | 1346157000 | 140 | 1346160010 | 140 | 1347158013 | 77 | 1509044010 | 96 |
| 1343183019 | 76 | 1346157001 | 140 | 1346160011 | 141 | 1347158015 | 77 | 1509044011 | 96 |
| 1345156007 | 75 | 1346157002 | 140 | 1346160012 | 141 | 1347158017 | 77 | 1509044012 | 96 |
| 1345156008 | 75 | 1346157003 | 140 | 1346160013 | 141 | 1347158019 | 77 | 1509044013 | 96 |
| 1345156009 | 75 | 1346157004 | 140 | 1346160014 | 141 | 1445117000 | 85 | 1509044014 | 96 |
| 1345156010 | 75 | 1346157005 | 140 | 1346160015 | 141 | 1445117001 | 85 | 1509044015 | 96 |
| 1345156011 | 75 | 1346157006 | 140 | 1346160016 | 141 | 1445117002 | 85 | 1509044016 | 96 |
| 1345156012 | 75 | 1346157007 | 140 | 1346160017 | 141 | 1445117003 | 85 | 1509044017 | 96 |
| 1345156013 | 75 | 1346157008 | 140 | 1346160018 | 141 | 1445117004 | 85 | 1509045003 | 95 |
| 1345156014 | 75 | 1346157009 | 140 | 1346160019 | 141 | 1445117011 | 84 | 1509045005 | 95 |
| 1345156015 | 75 | 1346157010 | 140 | 1346160020 | 141 | 1445117012 | 84 | 1509045006 | 95 |
| 1345156016 | 75 | 1346157011 | 141 | 1346160021 | 141 | 1445117013 | 84 | 1509045007 | 95 |
| 1345156017 | 75 | 1346157012 | 141 | 1346166009 | 145 | 1445117014 | 84 | 1509045009 | 95 |
| 1345158007 | 75 | 1346157013 | 141 | 1346166010 | 145 | 1445117024 | 84 | 1509045010 | 95 |
| 1345158008 | 75 | 1346157014 | 141 | 1346166011 | 145 | 1445180000 | 83 | 1509045012 | 95 |
| 1345158009 | 75 | 1346157015 | 141 | 1346166012 | 145 | 1445180001 | 83 | 1509045013 | 95 |
| 1345158010 | 75 | 1346157016 | 141 | 1346166013 | 145 | 1445180002 | 83 | 1509045014 | 95 |
| 1345158011 | 75 | 1346157017 | 141 | 1346166014 | 145 | 1445180003 | 83 | 1509045016 | 95 |
| 1345158012 | 75 | 1346157018 | 141 | 1346166015 | 145 | 1445180004 | 83 | 1509045017 | 95 |
| 1345158013 | 75 | 1346157019 | 141 | 1346166016 | 145 | 1445180006 | 83 | 1509045019 | 95 |
| 1345158014 | 75 | 1346157020 | 141 | 1346166018 | 145 | 1445180007 | 83 | 1509045020 | 95 |
| 1345158015 | 75 | 1346157021 | 141 | 1346166023 | 145 | 1445180008 | 83 | 1509050000 | 96 |
| 1345158016 | 75 | 1346159000 | 144 | 1346166024 | 145 | 1445180009 | 83 | 1509050001 | 96 |
| 1345158017 | 75 | 1346159001 | 144 | 1346166025 | 145 | 1445180010 | 83 | 1509050002 | 96 |
| 1345158019 | 77 | 1346159002 | 144 | 1346166026 | 145 | 1446117003 | 152 | 1509050003 | 96 |
| 1345158020 | 77 | 1346159003 | 144 | 1346166027 | 145 | 1446117004 | 152 | 1509050004 | 96 |
| 1345158021 | 77 | 1346159004 | 144 | 1346166028 | 145 | 1446117005 | 152 | 1509050007 | 96 |
| 1345158022 | 77 | 1346159005 | 144 | 1346166029 | 145 | 1446180000 | 152 | 1509050008 | 96 |
| 1345158023 | 77 | 1346159006 | 144 | 1346166030 | 145 | 1446180001 | 152 | 1509052000 | 97 |
| 1345158024 | 77 | 1346159007 | 144 | 1346166031 | 145 | 1446180002 | 152 | 1509057002 | 101 |
| 1345158025 | 77 | 1346159008 | 144 | 1347154022 | 77 | 1509011002 | 104 | 1509057004 | 101 |
| 1345158026 | 77 | 1346159009 | 144 | 1347154023 | 77 | 1509011003 | 104 | 1509057005 | 101 |
| 1345158027 | 77 | 1346159010 | 144 | 1347156000 | 76 | 1509011004 | 104 | 1509057006 | 101 |
| 1345158028 | 77 | 1346159011 | 144 | 1347156001 | 76 | 1509011005 | 104 | 1509057007 | 101 |
| 1345158029 | 77 | 1346159012 | 144 | 1347156002 | 76 | 1509011007 | 104 | 1509057008 | 101 |
| 1345161000 | 76 | 1346159013 | 144 | 1347156003 | 76 | 1509011008 | 104 | 1509057009 | 101 |
| 1345161002 | 76 | 1346159014 | 144 | 1347156004 | 76 | 1509011009 | 104 | 1509057017 | 101 |
| 1345161004 | 76 | 1346159015 | 144 | 1347156005 | 76 | 1509022005 | 104 | 1509057019 | 101 |
| 1345161006 | 76 | 1346159016 | 144 | 1347156006 | 76 | 1509022006 | 104 | 1509057021 | 101 |
| 1345161008 | 76 | 1346159017 | 144 | 1347156007 | 76 | 1509022007 | 104 | 1509057022 | 101 |

ПЕРЕЧЕНЬ НОВЫХ КОДОВ АРТИКУЛОВ

| Код арт. | стр. | Код арт. | стр. | Код арт. | стр. | Код арт. | стр. | Код арт. | стр. |
|------------|------|------------|------|------------|------|------------|------|------------|------|
| 1509057023 | 101 | 1509068060 | 98 | 1509106000 | 96 | 1509221018 | 102 | 1509250007 | 104 |
| 1509057024 | 101 | 1509068062 | 98 | 1509106001 | 96 | 1509221021 | 102 | 1509250008 | 104 |
| 1509057025 | 101 | 1509068064 | 98 | 1509106002 | 96 | 1509221023 | 102 | 1509250010 | 104 |
| 1509057026 | 101 | 1509068066 | 98 | 1509106003 | 96 | 1509221024 | 102 | 1509250012 | 104 |
| 1509057027 | 101 | 1509069004 | 103 | 1509106004 | 96 | 1509221025 | 102 | 1509250025 | 104 |
| 1509057028 | 101 | 1509069005 | 103 | 1509106005 | 96 | 1509221026 | 102 | 1509257003 | 101 |
| 1509057029 | 101 | 1509069006 | 103 | 1509106006 | 96 | 1509221027 | 102 | 1509257004 | 101 |
| 1509068000 | 103 | 1509069007 | 103 | 1509182022 | 105 | 1509221028 | 102 | 1509257006 | 101 |
| 1509068001 | 103 | 1509069008 | 103 | 1509182022 | 121 | 1509221029 | 102 | 1509257007 | 101 |
| 1509068002 | 103 | 1509069009 | 103 | 1509182023 | 105 | 1509221030 | 102 | 1509257008 | 99 |
| 1509068004 | 98 | 1509069010 | 103 | 1509182023 | 121 | 1509221031 | 102 | 1509257010 | 99 |
| 1509068006 | 98 | 1509069011 | 103 | 1509182024 | 105 | 1509221032 | 102 | 1509257011 | 99 |
| 1509068007 | 98 | 1509069012 | 103 | 1509182024 | 121 | 1509221033 | 102 | 1509257012 | 99 |
| 1509068008 | 98 | 1509069013 | 103 | 1509182025 | 105 | 1509221034 | 102 | 1509257013 | 99 |
| 1509068009 | 98 | 1509069014 | 103 | 1509182025 | 121 | 1509221035 | 102 | 1509257014 | 99 |
| 1509068010 | 98 | 1509070002 | 102 | 1509182026 | 105 | 1509221036 | 102 | 1509257015 | 99 |
| 1509068011 | 98 | 1509070003 | 102 | 1509182026 | 121 | 1509221037 | 102 | 1509257016 | 99 |
| 1509068012 | 98 | 1509070004 | 102 | 1509182027 | 105 | 1509221038 | 102 | 1509257018 | 99 |
| 1509068014 | 98 | 1509070005 | 102 | 1509182027 | 121 | 1509221039 | 102 | 1509257019 | 99 |
| 1509068016 | 98 | 1509070006 | 102 | 1509182028 | 105 | 1509221040 | 102 | 1509257021 | 103 |
| 1509068018 | 98 | 1509070007 | 102 | 1509182028 | 121 | 1509221041 | 102 | 1509257022 | 103 |
| 1509068019 | 99 | 1509070008 | 102 | 1509182029 | 105 | 1509237000 | 106 | 1509257023 | 103 |
| 1509068021 | 99 | 1509070009 | 102 | 1509182029 | 121 | 1509237000 | 122 | 1509257024 | 103 |
| 1509068023 | 99 | 1509070012 | 102 | 1509182030 | 105 | 1509237001 | 106 | 1509257025 | 99 |
| 1509068024 | 99 | 1509070013 | 102 | 1509182030 | 121 | 1509237001 | 122 | 1509257027 | 100 |
| 1509068025 | 99 | 1509070014 | 102 | 1509182031 | 105 | 1509237002 | 106 | 1509257028 | 100 |
| 1509068026 | 99 | 1509070015 | 102 | 1509182031 | 121 | 1509237002 | 122 | 1509257029 | 100 |
| 1509068027 | 99 | 1509076003 | 97 | 1509182032 | 105 | 1509237003 | 106 | 1509257030 | 100 |
| 1509068028 | 99 | 1509076004 | 97 | 1509182032 | 121 | 1509237003 | 122 | 1509257031 | 95 |
| 1509068029 | 99 | 1509076005 | 97 | 1509182033 | 105 | 1509237004 | 106 | 1509258000 | 103 |
| 1509068031 | 99 | 1509076006 | 97 | 1509182033 | 121 | 1509237004 | 122 | 1509258001 | 103 |
| 1509068033 | 99 | 1509076007 | 97 | 1509182034 | 105 | 1509237005 | 106 | 1509258004 | 103 |
| 1509068036 | 98 | 1509080000 | 97 | 1509182034 | 121 | 1509237005 | 122 | 1509258005 | 103 |
| 1509068037 | 98 | 1509080003 | 97 | 1509182035 | 105 | 1509245000 | 97 | 1509258006 | 103 |
| 1509068038 | 98 | 1509080004 | 97 | 1509182035 | 121 | 1509245001 | 97 | 1509258007 | 103 |
| 1509068039 | 98 | 1509080005 | 97 | 1509182038 | 122 | 1509245003 | 97 | 1509258008 | 103 |
| 1509068040 | 98 | 1509080006 | 97 | 1509182039 | 122 | 1509245004 | 97 | 1509258009 | 103 |
| 1509068041 | 98 | 1509080007 | 97 | 1509182040 | 122 | 1509245006 | 97 | 1509258010 | 103 |
| 1509068042 | 98 | 1509080008 | 97 | 1509182041 | 122 | 1509245007 | 97 | 1509258011 | 103 |
| 1509068043 | 98 | 1509080009 | 97 | 1509182042 | 122 | 1509245008 | 97 | 1509258012 | 103 |
| 1509068045 | 98 | 1509080011 | 97 | 1509182043 | 122 | 1509245009 | 97 | 1509258014 | 103 |
| 1509068047 | 98 | 1509080012 | 97 | 1509182044 | 122 | 1509245010 | 97 | 1509258015 | 103 |
| 1509068049 | 98 | 1509080014 | 97 | 1509221010 | 102 | 1509245011 | 97 | 1509258016 | 103 |
| 1509068050 | 98 | 1509091000 | 105 | 1509221011 | 102 | 1509245012 | 97 | 1509258018 | 103 |
| 1509068053 | 98 | 1509091001 | 105 | 1509221012 | 102 | 1509250001 | 104 | 1509258020 | 103 |
| 1509068054 | 98 | 1509091002 | 105 | 1509221013 | 102 | 1509250002 | 104 | 1509258021 | 103 |
| 1509068055 | 98 | 1509091003 | 105 | 1509221014 | 102 | 1509250003 | 104 | 1509260000 | 100 |
| 1509068056 | 98 | 1509091004 | 105 | 1509221015 | 102 | 1509250004 | 104 | 1509260001 | 100 |
| 1509068058 | 98 | 1509091005 | 105 | 1509221016 | 102 | 1509250005 | 104 | 1509260002 | 100 |
| 1509068059 | 98 | 1509091010 | 105 | 1509221017 | 102 | 1509250006 | 104 | 1509260003 | 100 |

ПЕРЕЧЕНЬ НОВЫХ КОДОВ АРТИКУЛОВ

| Код арт. | стр. | Код арт. | стр. | Код арт. | стр. | Код арт. | стр. | Код арт. | стр. |
|------------|------|------------|------|------------|------|------------|------|------------|------|
| 1509260004 | 100 | 1530207029 | 95 | 1609045006 | 111 | 1609068115 | 114 | 1609091002 | 120 |
| 1509260005 | 100 | 1530207030 | 95 | 1609045007 | 111 | 1609068125 | 114 | 1609091003 | 120 |
| 1509260006 | 100 | 1530207031 | 95 | 1609045008 | 111 | 1609068128 | 114 | 1609091004 | 120 |
| 1509260011 | 100 | 1530207032 | 95 | 1609045009 | 111 | 1609068130 | 114 | 1609091005 | 120 |
| 1509260013 | 101 | 1530207033 | 95 | 1609045010 | 111 | 1609068133 | 114 | 1609091006 | 120 |
| 1509260014 | 100 | 1530207034 | 95 | 1609045011 | 111 | 1609068139 | 114 | 1609091007 | 120 |
| 1509260015 | 100 | 1530207036 | 95 | 1609045012 | 111 | 1609068141 | 114 | 1609091008 | 120 |
| 1509260016 | 101 | 1530207037 | 95 | 1609045013 | 111 | 1609068143 | 114 | 1609091009 | 120 |
| 1509260017 | 100 | 1530207038 | 95 | 1609045014 | 111 | 1609068144 | 114 | 1609091010 | 120 |
| 1509260018 | 100 | 1609011002 | 119 | 1609045015 | 111 | 1609068145 | 114 | 1609091011 | 120 |
| 1509260020 | 100 | 1609011003 | 119 | 1609045016 | 111 | 1609068146 | 114 | 1609178000 | 119 |
| 1509260021 | 100 | 1609011004 | 119 | 1609045017 | 111 | 1609068147 | 114 | 1609178001 | 119 |
| 1509260022 | 100 | 1609011005 | 119 | 1609045018 | 111 | 1609068148 | 114 | 1609178002 | 119 |
| 1509260024 | 100 | 1609011008 | 119 | 1609045019 | 111 | 1609068150 | 114 | 1609178003 | 119 |
| 1509260025 | 100 | 1609011009 | 119 | 1609045020 | 111 | 1609068151 | 114 | 1609182007 | 106 |
| 1509260026 | 100 | 1609011010 | 119 | 1609068000 | 118 | 1609068152 | 114 | 1609182015 | 106 |
| 1509260027 | 100 | 1609011011 | 119 | 1609068001 | 118 | 1609068153 | 114 | 1609182016 | 121 |
| 1509260028 | 100 | 1609011014 | 120 | 1609068002 | 118 | 1609068154 | 114 | 1609182017 | 121 |
| 1509260029 | 100 | 1609011015 | 120 | 1609068003 | 118 | 1609068155 | 114 | 1609182018 | 122 |
| 1509260030 | 100 | 1609011016 | 120 | 1609068005 | 118 | 1609068156 | 114 | 1609182019 | 122 |
| 1509260031 | 100 | 1609011017 | 120 | 1609068007 | 118 | 1609068157 | 114 | 1609182020 | 106 |
| 1509260032 | 100 | 1609011018 | 120 | 1609068008 | 118 | 1609070000 | 117 | 1609182020 | 122 |
| 1509260037 | 100 | 1609011019 | 120 | 1609068009 | 118 | 1609070002 | 117 | 1609182021 | 106 |
| 1509260038 | 100 | 1609011025 | 120 | 1609068010 | 118 | 1609070004 | 117 | 1609182021 | 122 |
| 1509260039 | 100 | 1609011026 | 120 | 1609068011 | 118 | 1609070005 | 117 | 1609182022 | 106 |
| 1509260040 | 100 | 1609011027 | 120 | 1609068012 | 118 | 1609070006 | 117 | 1609182022 | 122 |
| 1509260041 | 100 | 1609011028 | 120 | 1609068013 | 118 | 1609070009 | 117 | 1609182023 | 106 |
| 1509260044 | 100 | 1609011029 | 120 | 1609068048 | 114 | 1609070010 | 117 | 1609182023 | 121 |
| 1509260045 | 100 | 1609042000 | 112 | 1609068051 | 114 | 1609080000 | 113 | 1609182024 | 106 |
| 1509260046 | 100 | 1609042001 | 112 | 1609068052 | 114 | 1609080001 | 113 | 1609182024 | 121 |
| 1509260047 | 100 | 1609042002 | 112 | 1609068057 | 114 | 1609080002 | 113 | 1609182025 | 106 |
| 1509260048 | 100 | 1609042003 | 112 | 1609068059 | 114 | 1609080003 | 113 | 1609182025 | 121 |
| 1509260049 | 100 | 1609042004 | 112 | 1609068061 | 115 | 1609080004 | 113 | 1609221000 | 117 |
| 1509260052 | 100 | 1609042005 | 112 | 1609068066 | 115 | 1609080005 | 113 | 1609221001 | 117 |
| 1509260054 | 100 | 1609042006 | 112 | 1609068070 | 115 | 1609080007 | 113 | 1609221002 | 117 |
| 1509260055 | 100 | 1609042007 | 112 | 1609068072 | 115 | 1609080008 | 113 | 1609221003 | 117 |
| 1509260056 | 100 | 1609042008 | 112 | 1609068073 | 115 | 1609080009 | 113 | 1609221007 | 117 |
| 1509260057 | 100 | 1609042009 | 112 | 1609068074 | 115 | 1609080010 | 113 | 1609221015 | 117 |
| 1509260058 | 100 | 1609042010 | 112 | 1609068075 | 115 | 1609090000 | 121 | 1609221016 | 117 |
| 1509271000 | 96 | 1609042011 | 112 | 1609068076 | 115 | 1609090001 | 121 | 1609221019 | 117 |
| 1509271001 | 96 | 1609042012 | 112 | 1609068077 | 115 | 1609090004 | 121 | 1609221020 | 117 |
| 1509272000 | 95 | 1609042013 | 112 | 1609068078 | 115 | 1609090005 | 121 | 1609221021 | 117 |
| 1509272001 | 95 | 1609042014 | 112 | 1609068079 | 114 | 1609090006 | 121 | 1609221022 | 117 |
| 1509272002 | 95 | 1609042015 | 112 | 1609068080 | 114 | 1609090007 | 121 | 1609221023 | 117 |
| 1509272003 | 95 | 1609042016 | 112 | 1609068081 | 114 | 1609090008 | 121 | 1609221024 | 117 |
| 1509272004 | 95 | 1609042027 | 112 | 1609068082 | 114 | 1609090010 | 121 | 1609221025 | 117 |
| 1509272005 | 95 | 1609045002 | 111 | 1609068083 | 114 | 1609090011 | 121 | 1609221026 | 117 |
| 1509272006 | 95 | 1609045003 | 111 | 1609068084 | 114 | 1609090012 | 121 | 1609221027 | 117 |
| 1530207026 | 95 | 1609045004 | 111 | 1609068085 | 114 | 1609091000 | 120 | 1609221028 | 117 |
| 1530207028 | 95 | 1609045005 | 111 | 1609068107 | 114 | 1609091001 | 120 | 1609221029 | 117 |

ПЕРЕЧЕНЬ НОВЫХ КОДОВ АРТИКУЛОВ

| Код арт. | стр. | Код арт. | стр. | Код арт. | стр. | Код арт. | стр. | Код арт. | стр. |
|------------|------|------------|------|------------|------|------------|------|------------|------|
| 1609221030 | 117 | 1609257018 | 118 | 1609260041 | 116 | 1629194001 | 111 | 1700081025 | 88 |
| 1609221031 | 117 | 1609257019 | 118 | 1609260042 | 116 | 1629194002 | 111 | 1700081027 | 88 |
| 1609221032 | 117 | 1609257022 | 118 | 1609260043 | 116 | 1629194003 | 111 | 1700081028 | 63 |
| 1609221033 | 117 | 1609257026 | 118 | 1609260044 | 116 | 1629194004 | 111 | 1700081028 | 88 |
| 1609221034 | 117 | 1609257027 | 118 | 1609260045 | 116 | 1629194005 | 111 | 1700081029 | 63 |
| 1609221035 | 117 | 1609257030 | 118 | 1609260046 | 116 | 1629194006 | 111 | 1700081029 | 88 |
| 1609221036 | 117 | 1609257031 | 118 | 1609260047 | 116 | 1629194007 | 111 | 1700081030 | 63 |
| 1609221037 | 117 | 1609257034 | 118 | 1609260048 | 116 | 1629194008 | 111 | 1700081030 | 88 |
| 1609221038 | 117 | 1609257035 | 118 | 1609260049 | 116 | 1629194009 | 111 | 1700081031 | 63 |
| 1609221039 | 117 | 1609257036 | 118 | 1609260050 | 116 | 1629194021 | 111 | 1700081031 | 88 |
| 1609221040 | 117 | 1609257037 | 118 | 1609260051 | 116 | 1629194023 | 111 | 1700081032 | 63 |
| 1609221041 | 117 | 1609257038 | 118 | 1609260052 | 116 | 1629194025 | 111 | 1700081032 | 88 |
| 1609221042 | 117 | 1609257039 | 118 | 1609260053 | 116 | 1629194027 | 111 | 1700081033 | 88 |
| 1609221043 | 117 | 1609257040 | 118 | 1609260054 | 116 | 1629194029 | 111 | 1700081034 | 63 |
| 1609221044 | 117 | 1609257041 | 118 | 1609260055 | 116 | 1629194031 | 111 | 1700081034 | 88 |
| 1609245000 | 113 | 1609257042 | 118 | 1609271000 | 112 | 1629194033 | 111 | 1700081035 | 63 |
| 1609245003 | 113 | 1609257043 | 118 | 1609271001 | 112 | 1629194035 | 111 | 1700081035 | 88 |
| 1609245004 | 113 | 1609257044 | 118 | 1609271002 | 112 | 1629194036 | 111 | 1700081036 | 63 |
| 1609245010 | 113 | 1609257046 | 115 | 1609271003 | 112 | 1700029000 | 88 | 1700081036 | 88 |
| 1609245011 | 113 | 1609257047 | 115 | 1609271004 | 112 | 1700029001 | 79 | 1700093001 | 149 |
| 1609245012 | 113 | 1609257048 | 115 | 1609271009 | 112 | 1700029003 | 88 | 1700107000 | 89 |
| 1609245013 | 113 | 1609257049 | 115 | 1609271010 | 112 | 1700029005 | 88 | 1700107001 | 89 |
| 1609245014 | 113 | 1609257050 | 115 | 1609271011 | 112 | 1700029007 | 88 | 1700107002 | 87 |
| 1609245015 | 113 | 1609260000 | 116 | 1609271012 | 112 | 1700029009 | 88 | 1700107003 | 87 |
| 1609245016 | 113 | 1609260001 | 116 | 1609271013 | 112 | 1700029012 | 88 | 1700107005 | 89 |
| 1609245017 | 113 | 1609260002 | 116 | 1609271014 | 113 | 1700049018 | 86 | 1700107006 | 89 |
| 1609245018 | 113 | 1609260003 | 116 | 1609271015 | 113 | 1700049019 | 86 | 1700112000 | 87 |
| 1609250000 | 119 | 1609260004 | 116 | 1609271016 | 113 | 1700049021 | 86 | 1700112003 | 87 |
| 1609250002 | 119 | 1609260005 | 116 | 1609271017 | 113 | 1700049022 | 86 | 1700112005 | 87 |
| 1609250004 | 119 | 1609260006 | 116 | 1609271018 | 113 | 1700049025 | 86 | 1700112007 | 87 |
| 1609250006 | 119 | 1609260007 | 116 | 1609271019 | 113 | 1700049026 | 86 | 1700112010 | 87 |
| 1609250010 | 119 | 1609260008 | 116 | 1609271020 | 113 | 1700049030 | 86 | 1700112012 | 87 |
| 1609250012 | 119 | 1609260009 | 116 | 1609272000 | 112 | 1700049031 | 86 | 1700112015 | 87 |
| 1609250016 | 119 | 1609260010 | 116 | 1609272003 | 112 | 1700049034 | 86 | 1700112017 | 87 |
| 1609250018 | 119 | 1609260011 | 116 | 1609272004 | 112 | 1700049035 | 86 | 1700164000 | 89 |
| 1609250020 | 119 | 1609260012 | 116 | 1609272005 | 112 | 1700049038 | 86 | 1700164002 | 89 |
| 1609250021 | 119 | 1609260013 | 116 | 1609272009 | 112 | 1700049039 | 86 | 1700182001 | 81 |
| 1609257000 | 115 | 1609260014 | 116 | 1609272011 | 112 | 1700081018 | 88 | 1700182002 | 81 |
| 1609257001 | 115 | 1609260020 | 116 | 1609272012 | 112 | 1700081019 | 64 | 1700182004 | 81 |
| 1609257002 | 115 | 1609260021 | 116 | 1609272013 | 112 | 1700081019 | 88 | 1700182005 | 81 |
| 1609257003 | 115 | 1609260022 | 116 | 1609272014 | 112 | 1700081020 | 64 | 1700183007 | 13 |
| 1609257005 | 115 | 1609260024 | 116 | 1609272015 | 112 | 1700081020 | 88 | 1700183007 | 21 |
| 1609257010 | 115 | 1609260030 | 116 | 1609272016 | 112 | 1700081021 | 64 | 1700183007 | 42 |
| 1609257011 | 115 | 1609260032 | 116 | 1609285002 | 119 | 1700081021 | 88 | 1700183008 | 13 |
| 1609257012 | 118 | 1609260035 | 116 | 1609285003 | 119 | 1700081022 | 64 | 1700183008 | 21 |
| 1609257013 | 118 | 1609260036 | 116 | 1609285004 | 119 | 1700081022 | 88 | 1700183008 | 42 |
| 1609257014 | 118 | 1609260037 | 116 | 1609285007 | 119 | 1700081023 | 63 | 1700183010 | 139 |
| 1609257015 | 118 | 1609260038 | 116 | 1609285008 | 119 | 1700081023 | 88 | 1700210002 | 15 |
| 1609257016 | 118 | 1609260039 | 116 | 1609285009 | 119 | 1700081024 | 88 | 1700210002 | 47 |
| 1609257017 | 118 | 1609260040 | 116 | 1629194000 | 111 | 1700081025 | 63 | 1700210002 | 86 |

ПЕРЕЧЕНЬ НОВЫХ КОДОВ АРТИКУЛОВ

| Код арт. | стр. | Код арт. | стр. | Код арт. | стр. | Код арт. | стр. | Код арт. | стр. |
|------------|------|------------|------|------------|------|------------|------|------------|------|
| 1700210006 | 15 | 1709043003 | 21 | 1709250001 | 70 | 1800191009 | 137 | 1802265023 | 153 |
| 1700210006 | 47 | 1709043003 | 21 | 1709250002 | 70 | 1800191021 | 137 | 1802265024 | 153 |
| 1700210006 | 86 | 1709043003 | 43 | 1709250004 | 80 | 1800209000 | 138 | 1802265025 | 153 |
| 1700210008 | 15 | 1709043003 | 72 | 1709250004 | 147 | 1800209001 | 138 | 1802265032 | 153 |
| 1700210008 | 47 | 1709043005 | 13 | 1709257000 | 90 | 1800209003 | 138 | 1802265033 | 153 |
| 1700210008 | 86 | 1709043005 | 21 | 1709257002 | 69 | 1800209006 | 160 | 1802265034 | 154 |
| 1700210010 | 15 | 1709043005 | 43 | 1709257003 | 69 | 1800209007 | 138 | 1802265038 | 154 |
| 1700210010 | 47 | 1709043005 | 72 | 1709257004 | 71 | 1800209009 | 138 | 1802265039 | 155 |
| 1700210010 | 86 | 1709043010 | 13 | 1709257007 | 71 | 1800209011 | 138 | 1802265040 | 155 |
| 1700210011 | 15 | 1709043010 | 21 | 1709257009 | 71 | 1800209012 | 138 | 1802265128 | 154 |
| 1700210011 | 47 | 1709043010 | 43 | 1709257011 | 71 | 1800209014 | 139 | 1809042000 | 161 |
| 1700210011 | 86 | 1709043010 | 72 | 1709257014 | 69 | 1800255000 | 139 | 1809042001 | 161 |
| 1700210013 | 15 | 1709043011 | 13 | 1709257016 | 90 | 1802003001 | 150 | 1809257000 | 161 |
| 1700210013 | 47 | 1709043011 | 22 | 1709257021 | 71 | 1802003001 | 156 | 1809271000 | 161 |
| 1700210013 | 86 | 1709043011 | 43 | 1709271001 | 69 | 1802003002 | 150 | 1818255002 | 139 |
| 1700210014 | 15 | 1709043011 | 72 | 1709271002 | 69 | 1802003002 | 156 | 1818255003 | 139 |
| 1700210014 | 47 | 1709068000 | 69 | 1709271004 | 69 | 1802003003 | 154 | 1829197000 | 161 |
| 1700210014 | 86 | 1709068001 | 69 | 1709271005 | 69 | 1802003003 | 155 | 1829198014 | 135 |
| 1700210025 | 47 | 1709068002 | 69 | 1709271006 | 69 | 1802003004 | 154 | 1829198018 | 135 |
| 1700218000 | 89 | 1709068004 | 71 | 1709285000 | 73 | 1802003004 | 155 | 1829198022 | 135 |
| 1700218003 | 89 | 1709068006 | 71 | 1709285005 | 73 | 1802003005 | 154 | 1829198023 | 135 |
| 1700218004 | 89 | 1709068008 | 71 | 1709285009 | 73 | 1802003005 | 155 | 1829198027 | 135 |
| 1700250001 | 15 | 1709068010 | 71 | 1709285012 | 73 | 1802003006 | 154 | 1829198028 | 135 |
| 1700250001 | 74 | 1709068014 | 69 | 1709285022 | 73 | 1802003006 | 155 | 1829198143 | 135 |
| 1700250003 | 74 | 1709068018 | 71 | 1709285024 | 73 | 1802010000 | 155 | 1829198149 | 135 |
| 1700250005 | 74 | 1709080001 | 69 | 1728029000 | 79 | 1802010002 | 156 | 1829200005 | 32 |
| 1700250007 | 74 | 1709080003 | 69 | 1728029001 | 79 | 1802012002 | 154 | 1829200005 | 135 |
| 1700250008 | 74 | 1709080006 | 69 | 1728093002 | 149 | 1802012004 | 153 | 1829200014 | 32 |
| 1700277000 | 150 | 1709080008 | 70 | 1728155001 | 148 | 1802012005 | 153 | 1829200014 | 135 |
| 1700277001 | 150 | 1709174000 | 71 | 1728155002 | 148 | 1802012006 | 153 | 1928270000 | 157 |
| 1703025000 | 91 | 1709174001 | 71 | 1728155002 | 149 | 1802047000 | 157 | 1928270001 | 159 |
| 1703025005 | 91 | 1709174003 | 71 | 1728155002 | 149 | 1802047001 | 157 | 1933267002 | 66 |
| 1703025010 | 91 | 1709174004 | 71 | 1800011000 | 160 | 1802047003 | 156 | 1933267004 | 66 |
| 1703048004 | 91 | 1709174009 | 71 | 1800014001 | 139 | 1802108006 | 145 | 1933267005 | 66 |
| 1703048009 | 91 | 1709174013 | 71 | 1800014003 | 139 | 1802166016 | 156 | 1933267006 | 66 |
| 1703183001 | 90 | 1709220000 | 70 | 1800014005 | 139 | 1802183000 | 156 | 1933267007 | 66 |
| 1703183004 | 91 | 1709220001 | 70 | 1800183002 | 160 | 1802212013 | 154 | 1933267008 | 66 |
| 1703193001 | 90 | 1709220003 | 70 | 1800183003 | 137 | 1802212014 | 154 | 1933267009 | 66 |
| 1703193002 | 90 | 1709220006 | 70 | 1800183007 | 139 | 1802212015 | 154 | 1933267011 | 66 |
| 1703193004 | 90 | 1709220007 | 70 | 1800183041 | 137 | 1802212016 | 154 | 1933267013 | 66 |
| 1703193005 | 90 | 1709220011 | 70 | 1800188000 | 160 | 1802265007 | 155 | 1933267015 | 66 |
| 1703193007 | 90 | 1709226000 | 14 | 1800188001 | 160 | 1802265008 | 155 | 1933267017 | 66 |
| 1703193008 | 90 | 1709226000 | 22 | 1800188002 | 160 | 1802265009 | 155 | 1933267019 | 66 |
| 1703245004 | 91 | 1709226000 | 43 | 1800188003 | 160 | 1802265010 | 155 | 1933267021 | 66 |
| 1703251011 | 90 | 1709226000 | 72 | 1800188004 | 160 | 1802265011 | 155 | 1933267023 | 66 |
| 1709040000 | 14 | 1709245003 | 69 | 1800188005 | 160 | 1802265012 | 155 | 1933267025 | 66 |
| 1709040000 | 22 | 1709245010 | 69 | 1800188006 | 160 | 1802265019 | 155 | 1933267027 | 66 |
| 1709040000 | 43 | 1709245012 | 69 | 1800188007 | 160 | 1802265020 | 153 | 1933267029 | 65 |
| 1709040000 | 72 | 1709245014 | 69 | 1800191000 | 137 | 1802265021 | 153 | 1933267032 | 65 |
| 1709043003 | 13 | 1709250000 | 70 | 1800191001 | 137 | 1802265022 | 153 | 1933267035 | 65 |

ПЕРЕЧЕНЬ НОВЫХ КОДОВ АРТИКУЛОВ

| Код арт. | стр. | Код арт. | стр. | Код арт. | стр. |
|------------|------|------------|------|------------|------|
| 1933267036 | 66 | 1936267130 | 48 | 1938267113 | 26 |
| 1933267037 | 66 | 1936267134 | 48 | 1938267146 | 26 |
| 1933267038 | 66 | 1936267136 | 48 | 1938267148 | 25 |
| 1933267039 | 65 | 1936267137 | 48 | 1938267150 | 25 |
| 1933267041 | 65 | 1936267139 | 48 | 1938267152 | 25 |
| 1933267043 | 65 | 1936267152 | 50 | 1941267037 | 107 |
| 1933267045 | 65 | 1936267152 | 107 | 1941267037 | 123 |
| 1933267047 | 65 | 1936267152 | 123 | 1941267039 | 49 |
| 1933267049 | 65 | 1936267160 | 50 | 1941267041 | 108 |
| 1933267051 | 65 | 1936267160 | 107 | 1941267048 | 49 |
| 1933267053 | 65 | 1936267160 | 123 | 1941267096 | 26 |
| 1933267055 | 65 | 1936267174 | 48 | 1948183001 | 108 |
| 1933267062 | 65 | 1936267217 | 49 | 1948267015 | 107 |
| 1933267064 | 65 | 1936267220 | 48 | 1948267015 | 123 |
| 1936267022 | 49 | 1938108000 | 26 | 1948267025 | 107 |
| 1936267022 | 158 | 1938108001 | 26 | 1948267025 | 123 |
| 1936267026 | 49 | 1938108002 | 26 | 1948267027 | 107 |
| 1936267026 | 158 | 1938108003 | 26 | 1948267027 | 123 |
| 1936267028 | 49 | 1938108004 | 26 | 1948267048 | 107 |
| 1936267028 | 158 | 1938113001 | 27 | 1948267048 | 123 |
| 1936267030 | 49 | 1938113003 | 27 | 1948267052 | 107 |
| 1936267030 | 158 | 1938113005 | 27 | 1948267052 | 123 |
| 1936267039 | 49 | 1938113006 | 27 | 1948267056 | 107 |
| 1936267044 | 49 | 1938113008 | 27 | 1948267056 | 123 |
| 1936267044 | 159 | 1938113010 | 27 | 1948267061 | 107 |
| 1936267046 | 49 | 1938113012 | 25 | 1948267061 | 123 |
| 1936267054 | 48 | 1938113013 | 25 | 1948267065 | 107 |
| 1936267054 | 157 | 1938113014 | 25 | 1948267065 | 123 |
| 1936267056 | 48 | 1938113015 | 25 | 1948267067 | 107 |
| 1936267059 | 48 | 1938113016 | 25 | 1948267067 | 123 |
| 1936267059 | 158 | 1938113017 | 25 | 1948267069 | 107 |
| 1936267071 | 50 | 1938113018 | 25 | 1948267069 | 123 |
| 1936267071 | 159 | 1938113023 | 25 | 1950254001 | 158 |
| 1936267073 | 50 | 1938267035 | 26 | 1950267002 | 158 |
| 1936267073 | 159 | 1938267035 | 50 | 2009036018 | 62 |
| 1936267075 | 50 | 1938267035 | 157 | 9825174030 | 80 |
| 1936267075 | 159 | 1938267045 | 49 | | |
| 1936267077 | 50 | 1938267047 | 23 | | |
| 1936267077 | 159 | 1938267050 | 27 | | |
| 1936267079 | 50 | 1938267050 | 157 | | |
| 1936267079 | 159 | 1938267055 | 27 | | |
| 1936267081 | 50 | 1938267055 | 157 | | |
| 1936267081 | 159 | 1938267065 | 23 | | |
| 1936267086 | 50 | 1938267069 | 24 | | |
| 1936267086 | 159 | 1938267073 | 24 | | |
| 1936267088 | 50 | 1938267081 | 23 | | |
| 1936267088 | 159 | 1938267085 | 25 | | |
| 1936267122 | 48 | 1938267085 | 25 | | |
| 1936267125 | 48 | 1938267093 | 24 | | |
| 1936267127 | 48 | 1938267109 | 23 | | |

ПЕРЕЧЕНЬ КОДОВ АРТИКУЛОВ

| Код арт. | стр. | Код арт. | стр. | Код арт. | стр. | Код арт. | стр. | Код арт. | стр. |
|---------------|------|----------|------|----------|------|----------|------|----------|------|
| 0.1004 | 139 | 0.9620 | 135 | 04000175 | 53 | 04103190 | 56 | 04104620 | 58 |
| 0.1005 | 139 | 0.9625 | 32 | 04000190 | 53 | 04103216 | 56 | 04104621 | 58 |
| 0.1021 | 139 | 0.9626 | 32 | 04000211 | 53 | 04103220 | 56 | 04104625 | 58 |
| 0.1022 | 139 | 0.9632 | 32 | 04000220 | 53 | 04103221 | 56 | 04104626 | 58 |
| 0.1025 | 138 | 0.9640 | 32 | 04000225 | 53 | 04103225 | 56 | 04104632 | 58 |
| 0.1026 | 139 | 010454 | 156 | 04000232 | 53 | 04103226 | 56 | 04104634 | 58 |
| 0.2125 | 27 | 0200.12 | 69 | 04000240 | 53 | 04103231 | 56 | 04105020 | 59 |
| 0.2125 | 157 | 0200.12d | 69 | 04000250 | 53 | 04103232 | 56 | 04105025 | 59 |
| 0.2125-O | 27 | 03800020 | 54 | 04000263 | 53 | 04103240 | 56 | 04105026 | 59 |
| 0.2125-O | 157 | 03800025 | 54 | 04000275 | 53 | 04103250 | 56 | 04105032 | 59 |
| 0.2144 | 6 | 03800032 | 54 | 04000290 | 53 | 04103263 | 56 | 04105033 | 59 |
| 0.2144 | 135 | 03800040 | 54 | 04000311 | 53 | 04103275 | 56 | 04105034 | 59 |
| 0.2145 | 6 | 03800050 | 54 | 04000316 | 53 | 04103290 | 56 | 04105040 | 59 |
| 0.2145 | 135 | 03800063 | 54 | 04000320 | 53 | 04104011 | 56 | 04105041 | 59 |
| 0.2146 | 32 | 03800075 | 54 | 04000325 | 53 | 04104016 | 56 | 04105042 | 59 |
| 0.2146 | 135 | 03810011 | 54 | 04000332 | 53 | 04104020 | 56 | 04105050 | 59 |
| 0.2148 | 16 | 03810020 | 54 | 04000340 | 53 | 04104025 | 56 | 04105051 | 59 |
| 0.2148 | 135 | 03810025 | 54 | 04000350 | 53 | 04104032 | 56 | 04105052 | 59 |
| 0.2174 | 6 | 03810032 | 54 | 04000363 | 53 | 04104040 | 56 | 04105053 | 59 |
| 0.2174 | 135 | 03810040 | 54 | 04000375 | 53 | 04104050 | 56 | 04105063 | 59 |
| 0.2175 | 6 | 03810050 | 54 | 04000390 | 53 | 04104063 | 56 | 04105064 | 59 |
| 0.2175 | 135 | 03810063 | 54 | 04101016 | 62 | 04104075 | 56 | 04105065 | 59 |
| 0.2176 | 32 | 03810075 | 54 | 04101020 | 62 | 04104090 | 56 | 04105075 | 59 |
| 0.2176 | 135 | 03810090 | 54 | 04101025 | 62 | 04104116 | 57 | 04105090 | 59 |
| 0.2176OP | 135 | 03900011 | 54 | 04101032 | 62 | 04104120 | 57 | 04105091 | 59 |
| 0.2176OP 600M | 135 | 03900016 | 54 | 04102016 | 62 | 04104125 | 57 | 04105092 | 59 |
| 0.2177 | 6 | 03900020 | 54 | 04102020 | 62 | 04104216 | 57 | 04105111 | 58 |
| 0.2178 | 16 | 03900025 | 54 | 04102025 | 62 | 04104220 | 57 | 04105116 | 58 |
| 0.2178 | 135 | 03900032 | 54 | 04102032 | 62 | 04104225 | 57 | 04105120 | 58 |
| 0.2178OP | 135 | 03900040 | 54 | 04103011 | 55 | 04104232 | 57 | 04105125 | 58 |
| 0.2178OP 600M | 135 | 03900050 | 54 | 04103016 | 55 | 04104316 | 57 | 04105132 | 58 |
| 0.2180OP | 135 | 03900063 | 54 | 04103020 | 55 | 04104320 | 57 | 04105140 | 58 |
| 0.2180OP 300M | 135 | 03900075 | 54 | 04103025 | 55 | 04104325 | 57 | 04105150 | 58 |
| 0.52071 | 81 | 03900090 | 54 | 04103032 | 55 | 04104332 | 57 | 04105163 | 58 |
| 0.52071 | 148 | 03910011 | 54 | 04103040 | 55 | 04104340 | 57 | 04105175 | 58 |
| 0.6106 | 153 | 03910020 | 54 | 04103050 | 55 | 04104350 | 57 | 04105190 | 58 |
| 0.6107 | 153 | 03910025 | 54 | 04103063 | 55 | 04104363 | 57 | 04105216 | 59 |
| 0.8048 | 87 | 03910032 | 54 | 04103075 | 55 | 04104375 | 57 | 04105220 | 59 |
| 0.8049 | 87 | 03910040 | 54 | 04103090 | 55 | 04104390 | 57 | 04105221 | 59 |
| 0.8050 | 89 | 03910050 | 54 | 04103116 | 56 | 04104416 | 57 | 04105225 | 59 |
| 0.9119 | 6 | 03910063 | 54 | 04103120 | 56 | 04104420 | 57 | 04105226 | 59 |
| 0.9127 | 6 | 03910075 | 54 | 04103121 | 56 | 04104425 | 57 | 04105232 | 59 |
| 0.9133 | 6 | 03910090 | 54 | 04103125 | 56 | 04104516 | 57 | 04105233 | 59 |
| 0.9226 | 6 | 04000111 | 53 | 04103126 | 56 | 04104520 | 57 | 04105316 | 59 |
| 0.9226 | 135 | 04000120 | 53 | 04103131 | 56 | 04104521 | 57 | 04105416 | 60 |
| 0.9228 | 6 | 04000125 | 53 | 04103132 | 56 | 04104525 | 57 | 04106016 | 60 |
| 0.9616 | 32 | 04000132 | 53 | 04103140 | 56 | 04104526 | 57 | 04106020 | 60 |
| 0.9616 | 135 | 04000140 | 53 | 04103150 | 56 | 04104532 | 57 | 04107020 | 60 |
| 0.9616 600M | 135 | 04000150 | 53 | 04103163 | 56 | 04104534 | 58 | 04107116 | 60 |
| 0.9620 | 32 | 04000163 | 53 | 04103175 | 56 | 04104616 | 58 | 04107120 | 60 |

ПЕРЕЧЕНЬ КОДОВ АРТИКУЛОВ

| Код арт. | стр. | Код арт. | стр. | Код арт. | стр. | Код арт. | стр. | Код арт. | стр. |
|----------|------|----------|------|------------|------|------------|------|------------|------|
| 04107125 | 60 | 04111000 | 64 | 04212311 | 66 | 1120-OP | 152 | 1802265128 | 154 |
| 04107216 | 60 | 04111016 | 63 | 04212316 | 66 | 1120S | 83 | 1829198143 | 135 |
| 04107220 | 60 | 04111020 | 63 | 04212320 | 66 | 1120Z | 83 | 1829198149 | 135 |
| 04107221 | 60 | 04111025 | 63 | 04212325 | 66 | 113000 | 107 | 1851W | 87 |
| 04107225 | 60 | 04111032 | 63 | 04212332 | 66 | 113000 | 123 | 1900C | 86 |
| 04107226 | 60 | 04111040 | 63 | 04212340 | 66 | 1130S | 83 | 1900N | 86 |
| 04107232 | 60 | 04111050 | 63 | 04212350 | 66 | 1130Z | 83 | 1901C | 86 |
| 04108011 | 55 | 04111063 | 63 | 04212363 | 66 | 113100 | 107 | 1901N | 86 |
| 04108012 | 55 | 04111075 | 63 | 04212375 | 66 | 113100 | 123 | 1904C | 86 |
| 04108013 | 55 | 04111090 | 63 | 04212390 | 66 | 113835 | 107 | 1904N | 86 |
| 04108020 | 55 | 04111220 | 62 | 04212411 | 66 | 113835 | 123 | 1906C | 86 |
| 04108025 | 55 | 04111225 | 62 | 04212425 | 66 | 1140S | 83 | 1906N | 86 |
| 04108026 | 55 | 04111232 | 62 | 04212440 | 66 | 1140Z | 83 | 1908C | 86 |
| 04108032 | 55 | 04111240 | 62 | 04212450 | 66 | 11715L | 90 | 1908N | 86 |
| 04108033 | 55 | 04111250 | 62 | 04212463 | 66 | 11715Z | 90 | 1910C | 86 |
| 04108040 | 55 | 04111263 | 62 | 04212475 | 66 | 11716L | 90 | 1910N | 86 |
| 04108041 | 55 | 04111275 | 62 | 04212490 | 66 | 11716Z | 90 | 1928270000 | 157 |
| 04108042 | 55 | 04112220 | 62 | 1.02 | 79 | 11717L | 90 | 1938108001 | 26 |
| 04108050 | 55 | 04112225 | 62 | 1.03 | 79 | 11717Z | 90 | 1938108002 | 26 |
| 04108051 | 55 | 04112232 | 62 | 1.04 | 79 | 1181104N | 150 | 1938108003 | 26 |
| 04108063 | 55 | 04113220 | 63 | 1.05 | 79 | 1209238022 | 61 | 1938108004 | 26 |
| 04108064 | 55 | 04113225 | 63 | 1.06 | 79 | 1209238023 | 61 | 1951W | 87 |
| 04108065 | 55 | 04113232 | 63 | 1.07 | 79 | 1209245018 | 56 | 2.02 | 79 |
| 04108075 | 55 | 04114220 | 63 | 1.08 | 79 | 1209245019 | 56 | 2.03 | 79 |
| 04108076 | 55 | 04114225 | 63 | 1.09 | 79 | 1209245020 | 56 | 2.04 | 79 |
| 04108090 | 55 | 04114232 | 63 | 1.10 | 79 | 1300-OP | 152 | 2.05 | 79 |
| 04108091 | 55 | 04118111 | 61 | 1.11 | 79 | 1300S | 85 | 2.06 | 79 |
| 04108092 | 55 | 04118163 | 61 | 1.12 | 79 | 1300Z | 84 | 2.07 | 79 |
| 04109110 | 61 | 04118175 | 61 | 1009286021 | 44 | 1305.11 | 82 | 2.08 | 79 |
| 04109140 | 61 | 04118190 | 61 | 1009286022 | 44 | 1305.11 | 148 | 2.09 | 79 |
| 04109150 | 61 | 04118211 | 61 | 1009286023 | 44 | 1310-OP | 152 | 2.10 | 79 |
| 04109163 | 61 | 04118263 | 61 | 1009286024 | 44 | 1310S | 85 | 2.11 | 79 |
| 04109175 | 61 | 04118275 | 61 | 10399 | 91 | 1310Z | 84 | 2.12 | 79 |
| 04109190 | 61 | 04118290 | 61 | 10612 | 82 | 1320-OP | 152 | 2100C | 74 |
| 04109310 | 61 | 04210000 | 65 | 10612 | 147 | 1320S | 85 | 2100N | 74 |
| 04109340 | 61 | 04212011 | 65 | 1091162N | 150 | 1320Z | 84 | 210416 | 49 |
| 04109350 | 61 | 04212016 | 65 | 1100-OP | 152 | 1330S | 85 | 2110C | 74 |
| 04109360 | 61 | 04212020 | 65 | 1100S | 83 | 1330Z | 84 | 2110N | 74 |
| 04109375 | 61 | 04212025 | 65 | 1100Z | 83 | 1340S | 85 | 22022 | 137 |
| 04109390 | 61 | 04212032 | 65 | 1109226017 | 6 | 1340Z | 84 | 22022S | 137 |
| 04110011 | 62 | 04212050 | 65 | 1109226017 | 136 | 1346103005 | 143 | 2215 | 13 |
| 04110016 | 62 | 04212063 | 65 | 1109226018 | 6 | 1609182016 | 121 | 2215 | 21 |
| 04110020 | 62 | 04212075 | 65 | 1109226018 | 16 | 1609182017 | 121 | 2215 | 42 |
| 04110025 | 62 | 04212090 | 65 | 1109226018 | 136 | 1609182018 | 122 | 2220 | 13 |
| 04110032 | 62 | 04212100 | 65 | 1109226019 | 6 | 1609182019 | 122 | 2220 | 21 |
| 04110040 | 62 | 04212101 | 65 | 1109226019 | 136 | 1630U | 87 | 2220 | 42 |
| 04110050 | 62 | 04212103 | 66 | 1109226020 | 6 | 1700210025 | 47 | 2236702 | 149 |
| 04110063 | 62 | 04212104 | 66 | 1110-OP | 152 | 1730 | 87 | 2519950 | 48 |
| 04110075 | 62 | 04212200 | 65 | 1110S | 83 | 17662-50 | 23 | 265 | 89 |
| 04110090 | 62 | 04212201 | 65 | 1110Z | 83 | 1800191021 | 137 | 267 | 89 |

ПЕРЕЧЕНЬ КОДОВ АРТИКУЛОВ

| Код арт. | стр. | Код арт. | стр. | Код арт. | стр. | Код арт. | стр. | Код арт. | стр. |
|----------|------|----------|------|----------|------|----------|------|----------|------|
| 276 | 89 | 55080A | 140 | 6090.10 | 47 | 611937.7 | 106 | 6190228 | 114 |
| 278 | 89 | 55090A | 140 | 6090.10 | 86 | 611937.7 | 122 | 6190239 | 114 |
| 290016 | 49 | 55100A | 140 | 6090.13 | 15 | 611938.8 | 106 | 6190241 | 114 |
| 3157 | 78 | 55110A | 140 | 6090.13 | 47 | 611938.8 | 122 | 6190250 | 114 |
| 3158 | 78 | 55120A | 140 | 6090.13 | 86 | 611939.9 | 106 | 6190261 | 114 |
| 3159 | 78 | 570110 | 107 | 6095.22 | 70 | 611939.9 | 122 | 6190272 | 120 |
| 3160 | 78 | 570110 | 123 | 6095.23 | 70 | 6119401 | 105 | 6190283 | 120 |
| 334R | 49 | 570120 | 107 | 6095.24 | 70 | 6119401 | 121 | 6190294 | 120 |
| 341614 | 107 | 570120 | 123 | 6095.28 | 149 | 6119410 | 105 | 6190305 | 120 |
| 341614 | 123 | 570130 | 107 | 6095.30 | 149 | 6119410 | 121 | 6190316 | 120 |
| 4.12 | 80 | 570130 | 123 | 6095.32 | 80 | 6119421 | 105 | 6190327 | 120 |
| 4.12 | 146 | 570140 | 107 | 6095.33 | 15 | 6119421 | 121 | 6190338 | 120 |
| 4.13 | 80 | 570140 | 123 | 6095.33 | 74 | 6119432 | 105 | 6190349 | 114 |
| 4.13 | 146 | 570150 | 107 | 6095.34 | 80 | 6119432 | 121 | 6190351 | 114 |
| 4912.00 | 69 | 570150 | 123 | 6095.34 | 147 | 6119443 | 105 | 6190360 | 114 |
| 4913.00 | 69 | 570160 | 107 | 6095.43 | 80 | 6119443 | 121 | 6190371 | 114 |
| 4914.00 | 69 | 570160 | 123 | 6095.43 | 147 | 6119454 | 105 | 6190382 | 114 |
| 4917.00 | 69 | 570170 | 107 | 61020 | 75 | 6119454 | 121 | 6190393 | 114 |
| 4919.00 | 69 | 570170 | 123 | 61030 | 75 | 6119465 | 105 | 6190404 | 114 |
| 4930.00 | 69 | 6.02 | 78 | 61040 | 75 | 6119465 | 121 | 6190415 | 112 |
| 4931.00 | 69 | 6.03 | 78 | 61050 | 75 | 6119475 | 106 | 6190426 | 112 |
| 4932.00 | 69 | 6.04 | 78 | 61060 | 75 | 6119784 | 122 | 6190437 | 112 |
| 4940.00 | 70 | 6.05 | 78 | 61070 | 75 | 6119795 | 122 | 6190448 | 112 |
| 4941.00 | 70 | 6032.22 | 71 | 61080 | 75 | 6119806 | 122 | 6190459 | 112 |
| 4942.00 | 70 | 6032.22C | 71 | 61090 | 75 | 6119817 | 122 | 6190461 | 112 |
| 4950.00 | 69 | 6033.22 | 71 | 61100 | 75 | 6119828 | 122 | 6190470 | 112 |
| 51020A | 140 | 6033.42 | 71 | 61110 | 75 | 6119839 | 122 | 6190481 | 112 |
| 51030A | 140 | 6034.22 | 71 | 61120 | 75 | 6119841 | 122 | 6190492 | 112 |
| 51040A | 140 | 6034.42 | 71 | 611791.4 | 111 | 6190008 | 119 | 6190503 | 112 |
| 51050A | 140 | 6036.52 | 70 | 611792.5 | 111 | 6190019 | 119 | 6190514 | 112 |
| 51060A | 140 | 6037.52 | 70 | 611793.6 | 111 | 6190021 | 119 | 6190525 | 112 |
| 51070A | 140 | 6038.32 | 69 | 611794.7 | 111 | 6190030 | 119 | 6190536 | 112 |
| 51080A | 140 | 6038.32E | 70 | 611795.8 | 111 | 6190041 | 114 | 6190547 | 112 |
| 51090A | 140 | 6038.52 | 70 | 611796.9 | 111 | 6190052 | 114 | 6190558 | 112 |
| 51100A | 140 | 6090.050 | 15 | 611797.1 | 111 | 6190063 | 114 | 6190569 | 112 |
| 51110A | 140 | 6090.050 | 47 | 611798.0 | 111 | 6190074 | 114 | 6190571 | 112 |
| 51120A | 140 | 6090.050 | 86 | 611799.1 | 111 | 6190085 | 114 | 6190580 | 111 |
| 512 | 146 | 6090.060 | 15 | 611800.2 | 111 | 6190096 | 114 | 6190591 | 111 |
| 5309 | 79 | 6090.060 | 47 | 6118301 | 106 | 6190107 | 114 | 6190602 | 111 |
| 5312 | 79 | 6090.060 | 86 | 6118301 | 122 | 6190118 | 115 | 6190613 | 111 |
| 5316 | 79 | 6090.070 | 15 | 6118310 | 106 | 6190129 | 115 | 6190624 | 111 |
| 5318 | 79 | 6090.070 | 47 | 6118310 | 122 | 6190131 | 115 | 6190635 | 111 |
| 5322 | 82 | 6090.070 | 86 | 6118321 | 106 | 6190140 | 115 | 6190646 | 111 |
| 5322 | 147 | 6090.080 | 15 | 6118321 | 122 | 6190151 | 115 | 6190657 | 111 |
| 55020A | 140 | 6090.080 | 47 | 6118332 | 106 | 6190162 | 115 | 6190668 | 111 |
| 55030A | 140 | 6090.080 | 86 | 6118332 | 122 | 6190173 | 115 | 6190679 | 111 |
| 55040A | 140 | 6090.09 | 15 | 6118343 | 106 | 6190184 | 120 | 6190681 | 111 |
| 55050A | 140 | 6090.09 | 47 | 6118343 | 122 | 6190195 | 120 | 6190690 | 111 |
| 55060A | 140 | 6090.09 | 86 | 6118354 | 106 | 6190206 | 114 | 6190701 | 111 |
| 55070A | 140 | 6090.10 | 15 | 6118354 | 122 | 6190217 | 114 | 6190712 | 111 |

ПЕРЕЧЕНЬ КОДОВ АРТИКУЛОВ

| Код арт. | стр. | Код арт. | стр. | Код арт. | стр. | Код арт. | стр. | Код арт. | стр. |
|----------|------|----------|------|----------|------|----------|------|----------|------|
| 6190723 | 111 | 6191229 | 117 | 6191724 | 118 | 6192221 | 117 | 620228.4 | 95 |
| 6190734 | 111 | 6191231 | 117 | 6191735 | 113 | 6192230 | 117 | 620229.5 | 95 |
| 6190745 | 111 | 6191240 | 117 | 6191746 | 113 | 6192241 | 117 | 620230.6 | 95 |
| 6190756 | 120 | 6191251 | 117 | 6191757 | 113 | 6192252 | 117 | 620237.2 | 96 |
| 6190767 | 120 | 6191262 | 117 | 6191768 | 113 | 6192263 | 117 | 620238.3 | 96 |
| 6190778 | 120 | 6191273 | 117 | 6191779 | 113 | 6192274 | 118 | 620239.4 | 96 |
| 6190789 | 120 | 6191284 | 113 | 6191781 | 113 | 6192296 | 112 | 620243.8 | 97 |
| 6190791 | 120 | 6191295 | 113 | 6191790 | 113 | 6193308 | 112 | 620244.9 | 97 |
| 6190800 | 120 | 6191306 | 113 | 6191801 | 119 | 6198456 | 118 | 620245.1 | 97 |
| 6190811 | 120 | 6191317 | 113 | 6191812 | 119 | 6198467 | 118 | 620249.3 | 99 |
| 6190822 | 118 | 6191328 | 113 | 6191823 | 119 | 6198478 | 118 | 620250.4 | 99 |
| 6190833 | 118 | 6191339 | 113 | 6191834 | 119 | 6198489 | 118 | 620258.1 | 100 |
| 6190844 | 118 | 6191341 | 113 | 6191845 | 119 | 6198491 | 118 | 620260.3 | 100 |
| 6190855 | 118 | 6191350 | 115 | 6191856 | 119 | 6198500 | 118 | 620261.4 | 100 |
| 6190866 | 118 | 6191361 | 116 | 6191867 | 119 | 6198599 | 118 | 620262.5 | 100 |
| 6190877 | 117 | 6191372 | 115 | 6191878 | 120 | 6198601 | 118 | 620263.6 | 100 |
| 6190888 | 117 | 6191383 | 116 | 6191889 | 120 | 6198610 | 118 | 620265.8 | 100 |
| 6190899 | 117 | 6191394 | 116 | 6191891 | 121 | 6198621 | 118 | 620266.9 | 100 |
| 6190901 | 117 | 6191405 | 115 | 6191900 | 121 | 620093.1 | 103 | 620277.9 | 100 |
| 6190910 | 117 | 6191416 | 116 | 6191911 | 121 | 620094.2 | 103 | 620278.1 | 100 |
| 6190921 | 117 | 6191427 | 116 | 6191922 | 121 | 620095.3 | 103 | 620279.0 | 100 |
| 6190932 | 117 | 6191438 | 116 | 6191933 | 121 | 620112.9 | 97 | 620281.2 | 103 |
| 6190943 | 113 | 6191449 | 115 | 6191944 | 121 | 620136.0 | 97 | 620282.3 | 103 |
| 6190954 | 113 | 6191451 | 116 | 6191955 | 121 | 620137.1 | 97 | 620288.9 | 101 |
| 6190965 | 113 | 6191460 | 116 | 6191966 | 121 | 620144.8 | 97 | 620289.1 | 101 |
| 6190976 | 113 | 6191471 | 116 | 6191977 | 121 | 620145.9 | 97 | 620290.0 | 101 |
| 6190987 | 113 | 6191482 | 116 | 6191988 | 121 | 620155.8 | 98 | 620291.1 | 101 |
| 6190998 | 113 | 6191493 | 115 | 6191999 | 119 | 620156.9 | 98 | 620295.5 | 104 |
| 6191009 | 113 | 6191504 | 116 | 6192001 | 119 | 620163.5 | 98 | 620296.6 | 104 |
| 6191011 | 119 | 6191515 | 116 | 6192010 | 119 | 620164.6 | 98 | 620412.1 | 120 |
| 6191020 | 119 | 6191526 | 116 | 6192021 | 112 | 620170.1 | 98 | 620413.2 | 120 |
| 6191031 | 119 | 6191537 | 115 | 6192032 | 112 | 620171.2 | 98 | 620414.3 | 120 |
| 6191042 | 119 | 6191548 | 116 | 6192043 | 112 | 620177.8 | 99 | 620415.4 | 113 |
| 6191053 | 119 | 6191559 | 116 | 6192054 | 112 | 620178.9 | 99 | 620416.5 | 113 |
| 6191064 | 119 | 6191561 | 116 | 6192065 | 112 | 620185.5 | 104 | 620417.6 | 113 |
| 6191075 | 119 | 6191570 | 116 | 6192076 | 112 | 620186.6 | 104 | 620418.7 | 119 |
| 6191086 | 119 | 6191581 | 115 | 6192087 | 112 | 620193.2 | 104 | 620419.8 | 119 |
| 6191097 | 119 | 6191592 | 118 | 6192098 | 112 | 620194.3 | 104 | 620420.9 | 119 |
| 6191108 | 119 | 6191603 | 118 | 6192109 | 112 | 620198.7 | 102 | 620421.1 | 117 |
| 6191119 | 119 | 6191614 | 118 | 6192111 | 112 | 620199.8 | 102 | 620422.0 | 117 |
| 6191121 | 117 | 6191625 | 118 | 6192120 | 112 | 620200.9 | 102 | 620423.1 | 117 |
| 6191130 | 117 | 6191636 | 118 | 6192131 | 112 | 620207.5 | 102 | 620424.2 | 117 |
| 6191141 | 117 | 6191647 | 118 | 6192142 | 112 | 620208.6 | 102 | 620425.3 | 117 |
| 6191152 | 117 | 6191658 | 118 | 6192153 | 112 | 620209.7 | 102 | 620426.4 | 117 |
| 6191163 | 117 | 6191669 | 118 | 6192164 | 112 | 620213.0 | 102 | 620427.5 | 117 |
| 6191174 | 117 | 6191671 | 118 | 6192175 | 112 | 620215.2 | 102 | 620428.6 | 113 |
| 6191185 | 117 | 6191680 | 118 | 6192186 | 112 | 620216.3 | 102 | 620429.7 | 113 |
| 6191196 | 117 | 6191691 | 118 | 6192197 | 112 | 620217.4 | 102 | 620430.8 | 113 |
| 6191207 | 117 | 6191702 | 118 | 6192208 | 112 | 620218.5 | 102 | 620431.9 | 115 |
| 6191218 | 117 | 6191713 | 118 | 6192219 | 112 | 620227.3 | 95 | 620432.1 | 115 |

ПЕРЕЧЕНЬ КОДОВ АРТИКУЛОВ

| Код арт. | стр. | Код арт. | стр. | Код арт. | стр. | Код арт. | стр. | Код арт. | стр. |
|----------|------|----------|------|----------|------|----------|------|----------|------|
| 620433.0 | 115 | 6206442 | 99 | 620817.1 | 96 | 6240071 | 97 | 6240575 | 99 |
| 620434.1 | 116 | 6206453 | 99 | 6208180 | 106 | 6240080 | 97 | 6240586 | 99 |
| 620435.2 | 116 | 6206464 | 99 | 6208906 | 96 | 6240091 | 97 | 6240597 | 99 |
| 620436.3 | 116 | 6206475 | 100 | 6208917 | 96 | 6240102 | 96 | 6240608 | 99 |
| 620437.4 | 116 | 6206486 | 100 | 6208928 | 96 | 6240113 | 96 | 6240619 | 103 |
| 620438.5 | 116 | 6206497 | 100 | 6208939 | 96 | 6240124 | 96 | 6240621 | 103 |
| 620439.6 | 116 | 6206508 | 103 | 6208941 | 96 | 6240135 | 95 | 6240630 | 103 |
| 620440.7 | 116 | 6206519 | 103 | 6208950 | 96 | 6240146 | 95 | 6240641 | 103 |
| 620441.8 | 116 | 6206521 | 103 | 6208961 | 96 | 6240157 | 95 | 6240652 | 103 |
| 620442.9 | 116 | 620659.6 | 105 | 620984.1 | 103 | 6240168 | 95 | 6240663 | 103 |
| 620443.1 | 116 | 620660.7 | 105 | 6221506 | 111 | 6240179 | 95 | 6240674 | 103 |
| 620444.0 | 116 | 620661.8 | 105 | 6221807 | 111 | 6240181 | 98 | 6240685 | 103 |
| 620445.1 | 116 | 620667.3 | 102 | 6222207 | 111 | 6240190 | 98 | 6240696 | 103 |
| 620446.2 | 116 | 620673.9 | 101 | 6222216 | 105 | 6240201 | 98 | 6240707 | 103 |
| 620447.3 | 116 | 620674.1 | 101 | 6222216 | 121 | 6240212 | 98 | 6240718 | 100 |
| 620448.4 | 116 | 620677.2 | 101 | 6222227 | 105 | 6240223 | 98 | 6240729 | 100 |
| 620449.5 | 116 | 620679.4 | 101 | 6222227 | 121 | 6240234 | 102 | 6240731 | 100 |
| 620450.6 | 116 | 620680.5 | 101 | 6222238 | 105 | 6240245 | 102 | 6240740 | 100 |
| 620451.7 | 116 | 620682.7 | 101 | 6222238 | 121 | 6240256 | 102 | 6240751 | 100 |
| 620452.8 | 118 | 620683.8 | 101 | 6222249 | 105 | 6240267 | 102 | 6240762 | 100 |
| 620453.9 | 118 | 620684.9 | 101 | 6222249 | 121 | 6240278 | 102 | 6240773 | 100 |
| 620454.1 | 118 | 620686.0 | 101 | 6222251 | 105 | 6240289 | 102 | 6240784 | 100 |
| 620455.0 | 118 | 620688.2 | 101 | 6222251 | 121 | 6240291 | 102 | 6240795 | 100 |
| 620456.1 | 118 | 620690.4 | 101 | 6222260 | 105 | 6240300 | 102 | 6240806 | 100 |
| 620457.2 | 118 | 6206915 | 104 | 6222260 | 121 | 6240311 | 104 | 6240817 | 100 |
| 620460.5 | 95 | 6206926 | 104 | 6222271 | 105 | 6240322 | 104 | 6240828 | 101 |
| 620461.6 | 95 | 6206937 | 104 | 6222271 | 121 | 6240333 | 104 | 6240839 | 104 |
| 620462.7 | 95 | 6207036 | 95 | 6222808 | 111 | 6240344 | 104 | 6240841 | 104 |
| 620463.8 | 95 | 620713.5 | 101 | 6223510 | 111 | 6240355 | 104 | 6240850 | 104 |
| 620464.9 | 95 | 620714.6 | 101 | 6224212 | 111 | 6240366 | 102 | 6240861 | 104 |
| 620465.1 | 95 | 620719.0 | 95 | 6225412 | 111 | 6240377 | 102 | 6240872 | 104 |
| 620466.0 | 95 | 6208004 | 98 | 6230004 | 114 | 6240388 | 102 | 6240883 | 104 |
| 620475.9 | 111 | 620801.5 | 106 | 6230015 | 114 | 6240399 | 102 | 6240894 | 104 |
| 620476.1 | 111 | 620801.5 | 121 | 6230026 | 114 | 6240401 | 102 | 6240916 | 95 |
| 620480.3 | 95 | 620802.6 | 106 | 6230037 | 114 | 6240410 | 98 | 6240927 | 95 |
| 620481.4 | 95 | 620802.6 | 121 | 6230048 | 114 | 6240421 | 98 | 6240938 | 95 |
| 620482.5 | 95 | 620803.7 | 106 | 6230059 | 114 | 6240432 | 98 | 6240949 | 95 |
| 620483.6 | 95 | 620803.7 | 121 | 6230061 | 114 | 6240443 | 98 | 6240951 | 95 |
| 6206200 | 97 | 6208048 | 98 | 6230070 | 114 | 6240454 | 98 | 6240960 | 97 |
| 6206211 | 97 | 6208059 | 98 | 6230081 | 114 | 6240465 | 99 | 6240964 | 103 |
| 6206222 | 97 | 6208061 | 98 | 6230092 | 115 | 6240476 | 99 | 6240971 | 97 |
| 6206233 | 97 | 6208070 | 98 | 6230103 | 115 | 6240487 | 99 | 6240982 | 102 |
| 6206244 | 97 | 6208081 | 98 | 6230114 | 115 | 6240498 | 99 | 6240993 | 102 |
| 6206255 | 97 | 6208092 | 99 | 6240003 | 97 | 6240509 | 99 | 6241004 | 96 |
| 6206387 | 102 | 6208103 | 99 | 6240014 | 97 | 6240511 | 98 | 6241015 | 95 |
| 6206398 | 102 | 6208114 | 99 | 6240025 | 97 | 6240520 | 98 | 6241026 | 95 |
| 6206409 | 102 | 6208125 | 98 | 6240036 | 97 | 6240531 | 98 | 6241061 | 103 |
| 6206411 | 102 | 6208136 | 98 | 6240047 | 97 | 6240542 | 98 | 6241070 | 103 |
| 6206420 | 102 | 6208147 | 98 | 6240058 | 97 | 6240553 | 98 | 6241169 | 103 |
| 6206431 | 102 | 620816.9 | 96 | 6240069 | 97 | 6240564 | 99 | 6241171 | 103 |

ПЕРЕЧЕНЬ КОДОВ АРТИКУЛОВ

| Код арт. | стр. | Код арт. | стр. | Код арт. | стр. | Код арт. | стр. | Код арт. | стр. |
|----------|------|----------|------|----------|------|----------|------|----------|------|
| 6241180 | 103 | 6310020 | 117 | 6341511 | 105 | 7310A | 144 | 8020950A | 88 |
| 6246651 | 102 | 6310021 | 117 | 6341522 | 105 | 7310E | 145 | 8021950A | 88 |
| 6249577 | 103 | 6310022 | 120 | 640102 | 148 | 74020 | 76 | 8022950A | 88 |
| 6249588 | 103 | 6310100 | 111 | 640102 | 149 | 74030 | 76 | 8023950A | 88 |
| 6249599 | 103 | 6310101 | 111 | 640102 | 149 | 74040 | 76 | 8024950A | 88 |
| 6249601 | 103 | 6340171 | 104 | 640202 | 148 | 74050 | 76 | 8025950A | 88 |
| 6249610 | 103 | 6340213 | 102 | 70019 | 91 | 74060 | 76 | 8051 | 87 |
| 6249621 | 103 | 6340224 | 102 | 70035 | 91 | 74070 | 76 | 8052 | 87 |
| 6249830 | 96 | 6340235 | 102 | 70049 | 91 | 74080 | 76 | 8053 | 87 |
| 6249852 | 95 | 6340246 | 102 | 70065 | 91 | 74090 | 76 | 8054 | 87 |
| 6302415 | 96 | 6340257 | 102 | 70079 | 91 | 74100 | 76 | 8058 | 89 |
| 6302708 | 96 | 6340268 | 102 | 71020A | 141 | 74110 | 76 | 8059 | 89 |
| 6302721 | 96 | 6340279 | 102 | 71030A | 141 | 74120 | 76 | 8060 | 89 |
| 6302723 | 96 | 6340281 | 98 | 71040A | 141 | 75020A | 141 | 81020 | 75 |
| 6302823 | 95 | 6340290 | 98 | 71050A | 141 | 75030A | 141 | 81030 | 75 |
| 6302825 | 95 | 6340301 | 99 | 71060A | 141 | 75040A | 141 | 81040 | 75 |
| 6303371 | 100 | 6340312 | 98 | 71070A | 141 | 75050A | 141 | 81050 | 75 |
| 6303373 | 100 | 6340323 | 105 | 71080A | 141 | 75060A | 141 | 81060 | 75 |
| 6303375 | 100 | 6340334 | 99 | 71090A | 141 | 75070A | 141 | 81070 | 75 |
| 6303377 | 100 | 6340345 | 100 | 71100A | 141 | 75080A | 141 | 81080 | 75 |
| 6303379 | 100 | 6340356 | 100 | 71110A | 141 | 75090A | 141 | 81090 | 75 |
| 6303381 | 100 | 6340367 | 100 | 71120A | 141 | 75100A | 141 | 81100 | 75 |
| 6303383 | 100 | 6340378 | 100 | 712 | 146 | 75110A | 141 | 81110 | 75 |
| 6303385 | 100 | 6340389 | 100 | 72001 | 90 | 75120A | 141 | 81120 | 75 |
| 6303387 | 100 | 6340391 | 100 | 72001N | 90 | 752 | 146 | 82020 | 75 |
| 6303389 | 100 | 6340400 | 103 | 72013 | 91 | 7702A | 144 | 82030 | 75 |
| 6303391 | 100 | 6340411 | 97 | 7292021 | 14 | 7702E | 145 | 82040 | 75 |
| 6303393 | 100 | 6340422 | 95 | 7292021 | 22 | 7703A | 144 | 845002 | 108 |
| 6303395 | 100 | 6340521 | 96 | 7292021 | 43 | 7703E | 145 | 845050 | 108 |
| 6303397 | 100 | 6340532 | 96 | 7292021 | 72 | 7704A | 144 | 84550N | 26 |
| 6303399 | 100 | 6340554 | 96 | 729202W | 13 | 7704E | 145 | 9001.35 | 14 |
| 6310001 | 113 | 6340565 | 96 | 729202W | 22 | 7705A | 144 | 9001.35 | 22 |
| 6310002 | 114 | 6340576 | 96 | 729202W | 43 | 7705E | 145 | 9001.35 | 43 |
| 6310003 | 114 | 6340587 | 96 | 729202W | 72 | 7706A | 144 | 9001.35 | 72 |
| 6310004 | 115 | 6340598 | 96 | 7302A | 144 | 7706E | 145 | 9001.770 | 20 |
| 6310005 | 116 | 6340917 | 96 | 7302E | 145 | 7707A | 144 | 9001.80 | 6 |
| 6310006 | 116 | 6340928 | 96 | 7303A | 144 | 7707E | 145 | 9001.80 | 16 |
| 6310007 | 116 | 6340939 | 96 | 7303E | 145 | 7708A | 144 | 9001.80 | 136 |
| 6310008 | 117 | 6340972 | 101 | 7304A | 144 | 7708E | 145 | 9001.830 | 20 |
| 6310009 | 117 | 6340983 | 101 | 7304E | 145 | 7709A | 144 | 9001.84 | 69 |
| 6310010 | 120 | 6340994 | 101 | 7305A | 144 | 7709E | 145 | 9001.85 | 69 |
| 6310011 | 113 | 6341005 | 101 | 7305E | 145 | 7710A | 144 | 9001.87 | 69 |
| 6310012 | 114 | 6341016 | 101 | 7306A | 144 | 7710E | 145 | 9001.88 | 69 |
| 6310013 | 114 | 6341027 | 101 | 7306E | 145 | 79233 | 160 | 9001.90 | 7 |
| 6310014 | 115 | 6341038 | 103 | 7307A | 144 | 8.02 | 78 | 9001.92 | 9 |
| 6310015 | 116 | 6341049 | 103 | 7307E | 145 | 8.03 | 78 | 9001.92 | 151 |
| 6310016 | 116 | 6341051 | 103 | 7308A | 144 | 8.04 | 78 | 9001.94 | 7 |
| 6310017 | 116 | 6341247 | 95 | 7308E | 145 | 8.05 | 78 | 9001.94 | 17 |
| 6310018 | 116 | 6341357 | 97 | 7309A | 144 | 8008 | 89 | 9001.96 | 9 |
| 6310019 | 117 | 6341500 | 105 | 7309E | 145 | 8019950A | 88 | 9001.96 | 17 |

ПЕРЕЧЕНЬ КОДОВ АРТИКУЛОВ

| Код арт. | стр. | Код арт. | стр. | Код арт. | стр. | Код арт. | стр. | Код арт. | стр. |
|------------|------|----------|------|----------|------|----------|------|----------|------|
| 9001.96 | 151 | 9006.95 | 151 | 9013.270 | 12 | 9014.380 | 7 | 9017.350 | 15 |
| 9003.130 | 20 | 9006.97 | 9 | 9013.280 | 12 | 9014.400 | 7 | 9018.010 | 18 |
| 9003.140 | 21 | 9006.97 | 151 | 9013.290 | 13 | 9014.450 | 11 | 9018.020 | 9 |
| 9003.47 | 8 | 9010.08N | 8 | 9013.300 | 13 | 9014.460 | 11 | 9018.030 | 9 |
| 9003.47 | 150 | 9010.08N | 34 | 9013.36 | 18 | 9014.470 | 20 | 9018.050 | 18 |
| 9003.67 | 8 | 9010.08N | 151 | 9013.38 | 9 | 9014.480 | 20 | 9018.060 | 18 |
| 9003.67 | 150 | 9012.00 | 34 | 9013.39B | 18 | 9014.490 | 6 | 9018.070 | 9 |
| 9003.700 | 12 | 9012.00 | 151 | 9013.40 | 9 | 9014.490 | 136 | 9018.080 | 9 |
| 9003.710 | 12 | 9012.00N | 34 | 9013.43B | 18 | 9014.560 | 9 | 9018.170 | 10 |
| 9003.720 | 20 | 9012.00N | 151 | 9013.440 | 13 | 9014.570 | 9 | 9018.180 | 19 |
| 9003.730 | 21 | 9012.020 | 34 | 9013.460 | 13 | 9014.580 | 7 | 9018.190 | 10 |
| 900376N | 90 | 9012.020 | 151 | 9013.470 | 12 | 9014.590 | 7 | 9018.200 | 10 |
| 900380N | 90 | 9012.02N | 34 | 9013.480 | 12 | 9014.610 | 11 | 9018.210 | 18 |
| 9006.01 | 6 | 9012.02N | 151 | 9013.49 | 12 | 9014.610 | 136 | 9018.220 | 18 |
| 9006.01 | 136 | 9012.040 | 34 | 9013.500 | 12 | 9014.650 | 9 | 9018.230 | 18 |
| 9006.04 | 11 | 9012.040 | 151 | 9013.510 | 12 | 9014.98 | 7 | 9018.240 | 9 |
| 9006.06 | 11 | 9012.060 | 34 | 9013.520 | 13 | 9015.230 | 11 | 9018.250 | 9 |
| 9006.09 | 10 | 9012.060 | 151 | 9013.530 | 13 | 9015.240 | 11 | 9018.500 | 9 |
| 9006.11B | 10 | 9012.080 | 34 | 9013.550 | 12 | 9015.250 | 11 | 9018.510 | 9 |
| 9006.11CN | 11 | 9012.080 | 151 | 9013.560 | 12 | 9015.260 | 20 | 9018.520 | 9 |
| 9006.12KPL | 11 | 9012.08N | 34 | 9013.570 | 18 | 9015.270 | 11 | 9018.530 | 9 |
| 9006.16B | 9 | 9012.08N | 151 | 9013.580 | 9 | 9016.000 | 11 | 9018.540 | 18 |
| 9006.21B | 18 | 9012.100 | 34 | 9013.600 | 18 | 9016.010 | 11 | 9018.550 | 18 |
| 9006.22B | 18 | 9012.100 | 151 | 9013.620 | 9 | 9016.020 | 11 | 9018.560 | 10 |
| 9006.310 | 12 | 9012.20 | 71 | 9013.640 | 18 | 9016.030 | 11 | 9018.650 | 9 |
| 9006.320 | 12 | 9012.22 | 71 | 9013.660 | 9 | 9016.110 | 11 | 9018.69 | 9 |
| 9006.37K | 7 | 9012.24 | 71 | 9013.70 | 18 | 9016.230 | 11 | 9018.700 | 18 |
| 9006.39K | 7 | 9012.26 | 71 | 9013.720 | 9 | 9016.240 | 11 | 9018.720 | 9 |
| 9006.42 | 7 | 9012.28 | 71 | 9013.73 | 9 | 9016.250 | 11 | 9018.730 | 9 |
| 9006.43 | 7 | 9012.30 | 71 | 9014.13 | 8 | 9016.260 | 18 | 9018.740 | 9 |
| 9006.44 | 7 | 9012.32 | 71 | 9014.14 | 8 | 9016.27 | 11 | 9018.750 | 18 |
| 9006.48 | 8 | 9012.34 | 71 | 9014.16 | 8 | 9016.580 | 20 | 9018.760 | 9 |
| 9006.48 | 150 | 9012.36 | 71 | 9014.17 | 8 | 9016.590 | 20 | 9019.000 | 7 |
| 9006.50K | 16 | 9012.38 | 71 | 9014.183 | 151 | 9017.000 | 14 | 9019.010 | 8 |
| 9006.56 | 8 | 9012.60 | 34 | 9014.19 | 8 | 9017.010 | 22 | 9019.02 | 8 |
| 9006.56 | 150 | 9012.60 | 151 | 9014.200 | 7 | 9017.020 | 14 | 9019.030 | 7 |
| 9006.57 | 8 | 9012.91 | 8 | 9014.220 | 7 | 9017.030 | 14 | 9019.040 | 7 |
| 9006.57 | 34 | 9012.91 | 150 | 9014.23 | 7 | 9017.040 | 22 | 9019.050 | 11 |
| 9006.57 | 150 | 9012.913 | 9 | 9014.270 | 7 | 9017.050 | 14 | 9019.07 | 6 |
| 9006.59 | 8 | 9012.913 | 151 | 9014.280 | 16 | 9017.060 | 22 | 9019.090 | 12 |
| 9006.59 | 17 | 9012.92 | 8 | 9014.290 | 7 | 9017.070 | 14 | 9019.100 | 12 |
| 9006.59 | 150 | 9012.92 | 150 | 9014.300 | 7 | 9017.080 | 22 | 9019.110 | 13 |
| 9006.64B | 19 | 9013.12B | 18 | 9014.310 | 7 | 9017.090 | 14 | 9019.120 | 11 |
| 9006.65B | 19 | 9013.13 | 12 | 9014.320 | 8 | 9017.100 | 73 | 9019.140 | 13 |
| 9006.680 | 9 | 9013.14 | 12 | 9014.330 | 8 | 9017.120 | 73 | 9019.150 | 12 |
| 9006.78 | 6 | 9013.15 | 12 | 9014.340 | 8 | 9017.160 | 73 | 9019.160 | 12 |
| 9006.78 | 136 | 9013.16 | 20 | 9014.350 | 8 | 9017.180 | 73 | 9019.23 | 10 |
| 9006.89K | 16 | 9013.17 | 20 | 9014.350 | 17 | 9017.200 | 73 | 9019.23 | 136 |
| 9006.90K | 7 | 9013.18 | 21 | 9014.360 | 8 | 9017.220 | 73 | 9019.24 | 18 |
| 9006.95 | 9 | 9013.19 | 21 | 9014.370 | 8 | 9017.340 | 14 | 9019.24 | 136 |

ПЕРЕЧЕНЬ КОДОВ АРТИКУЛОВ

| Код арт. | стр. | Код арт. | стр. | Код арт. | стр. | Код арт. | стр. | Код арт. | стр. |
|----------|------|----------------|------|----------|------|----------|------|----------|------|
| 9019.25 | 18 | 9040.120 | 37 | K-041808 | 40 | K-080255 | 35 | K-085082 | 45 |
| 9019.26 | 10 | 9040.140 | 37 | K-041809 | 40 | K-080256 | 35 | K-085104 | 45 |
| 9019.27 | 10 | 9050.100 | 36 | K-070026 | 37 | K-080257 | 35 | K-100305 | 32 |
| 9019.28 | 10 | 9050.110 | 38 | K-070027 | 37 | K-080258 | 35 | K-100305 | 135 |
| 9019.28 | 136 | 9063.100 | 36 | K-070066 | 41 | K-080259 | 35 | K-100620 | 159 |
| 9019.29 | 18 | 9063.110 | 38 | K-070072 | 40 | K-080380 | 35 | K-150005 | 32 |
| 9019.30 | 10 | 9063.120 | 39 | K-070076 | 41 | K-080384 | 35 | K-150005 | 135 |
| 9019.31 | 16 | 9088 0624 001S | 149 | K-070253 | 33 | K-080385 | 35 | K-150114 | 32 |
| 9019.32 | 10 | 90N | 69 | K-070615 | 37 | K-080386 | 35 | K-150114 | 135 |
| 9019.33 | 18 | 91000 | 78 | K-070616 | 37 | K-080551 | 36 | K-200502 | 158 |
| 9019.34 | 18 | 91001 | 78 | K-070617 | 37 | K-081003 | 40 | K-200601 | 137 |
| 9019.35 | 18 | 91020 | 77 | K-070618 | 37 | K-081025 | 40 | K-201003 | 138 |
| 9019.36 | 18 | 91030 | 77 | K-070619 | 37 | K-081101 | 38 | K-201050 | 47 |
| 9019.39 | 10 | 91040 | 77 | K-070621 | 37 | K-081102 | 38 | K-201105 | 138 |
| 9019.40 | 10 | 91050 | 77 | K-070622 | 37 | K-081103 | 38 | K-201106 | 138 |
| 9019.41 | 19 | 91060 | 77 | K-070623 | 37 | K-081104 | 38 | K-201109 | 138 |
| 9019.42 | 10 | 91070 | 77 | K-071012 | 37 | K-081105 | 38 | K-201117 | 138 |
| 9019.43 | 10 | 91080 | 77 | K-080064 | 33 | K-081106 | 38 | K-201120 | 138 |
| 9019.44 | 10 | 91090 | 77 | K-080068 | 33 | K-081107 | 38 | K-400105 | 160 |
| 9019.46 | 7 | 91100 | 77 | K-080069 | 33 | K-081108 | 38 | K-400110 | 160 |
| 9019.47 | 7 | 91110 | 77 | K-080070 | 33 | K-081109 | 38 | K-400120 | 160 |
| 9023.06 | 18 | 91120 | 77 | K-080089 | 33 | K-081110 | 38 | K-400130 | 160 |
| 9023.08 | 13 | 91N | 69 | K-080090 | 41 | K-081111 | 38 | K-400140 | 160 |
| 9023.08 | 21 | 9602seg | 78 | K-080092 | 41 | K-081112 | 38 | K-400150 | 160 |
| 9023.08 | 43 | 9603seg | 78 | K-080096 | 33 | K-081113 | 38 | K-400160 | 160 |
| 9023.08 | 72 | 981 | 8 | K-080097 | 33 | K-081114 | 38 | K-400170 | 160 |
| 9023.10 | 13 | 981 | 17 | K-080107 | 35 | K-081115 | 38 | K-400317 | 161 |
| 9023.10 | 21 | 9850 | 69 | K-080108 | 35 | K-081116 | 38 | K-400318 | 161 |
| 9023.10 | 43 | AAP102 2BAT | 23 | K-080109 | 35 | K-081117 | 38 | K-400320 | 161 |
| 9023.10 | 72 | AXI102 2BAT | 23 | K-080110 | 35 | K-081118 | 38 | K-400330 | 161 |
| 9024.49 | 39 | K-040025 | 36 | K-080114 | 35 | K-082004 | 40 | K-400340 | 161 |
| 9024.54 | 36 | K-040200 | 41 | K-080125 | 33 | K-083003 | 38 | K-400350 | 160 |
| 9024.600 | 37 | K-040201 | 41 | K-080126 | 33 | K-083004 | 38 | K-400360 | 160 |
| 9024.61 | 37 | K-040220 | 41 | K-080128 | 41 | K-084004 | 39 | K-500500 | 137 |
| 9024.620 | 37 | K-040300 | 41 | K-080129 | 38 | K-084006 | 39 | K-500900 | 139 |
| 9024.630 | 37 | K-040301 | 41 | K-080130 | 38 | K-084008 | 39 | K-501000 | 139 |
| 9024.65 | 33 | K-040302 | 41 | K-080160 | 40 | K-084010 | 46 | K-501001 | 139 |
| 9024.67 | 41 | K-040402 | 40 | K-080161 | 40 | K-084020 | 46 | K-501002 | 139 |
| 9024.88 | 33 | K-040602 | 38 | K-080163 | 40 | K-084030 | 46 | K-501900 | 26 |
| 9024.940 | 37 | K-040603 | 38 | K-080164 | 40 | K-085010 | 46 | K-501900 | 50 |
| 9024.950 | 37 | K-040604 | 38 | K-080166 | 39 | K-085027 | 45 | K-501900 | 157 |
| 9024.970 | 37 | K-040605 | 38 | K-080167 | 39 | K-085030 | 45 | K-600400 | 81 |
| 9025.01 | 34 | K-040608 | 38 | K-080172 | 40 | K-085035 | 46 | K-600400 | 147 |
| 9025.01 | 151 | K-040622 | 38 | K-080173 | 40 | K-085067 | 47 | K-600500 | 81 |
| 9025.04 | 34 | K-040818 | 38 | K-080174 | 40 | K-085068 | 46 | K-600500 | 147 |
| 9025.04 | 151 | K-041802 | 36 | K-080250 | 35 | K-085069 | 44 | K-600702 | 150 |
| 9026.330 | 34 | K-041803 | 36 | K-080251 | 35 | K-085070 | 45 | K-600702 | 156 |
| 9026.330 | 151 | K-041805 | 38 | K-080252 | 35 | K-085071 | 45 | K-600802 | 145 |
| 9029.11 | 10 | K-041806 | 38 | K-080253 | 35 | K-085072 | 45 | K-601400 | 148 |
| 9029.12 | 10 | K-041807 | 38 | K-080254 | 35 | K-085081 | 45 | K-601401 | 148 |

ПЕРЕЧЕНЬ КОДОВ АРТИКУЛОВ

| Код арт. | стр. | Код арт. | стр. | Код арт. | стр. | Код арт. | стр. | Код арт. | стр. |
|----------|------|----------|------|----------|------|-------------|------|----------|------|
| K-601705 | 34 | K-802305 | 156 | K-900381 | 36 | K-901800 | 42 | KPPZ/M | 49 |
| K-601705 | 150 | K-802306 | 157 | K-900382 | 36 | K-901801 | 42 | N75020A | 142 |
| K-609010 | 13 | K-803000 | 142 | K-900383 | 36 | K-901810 | 42 | N75020E | 142 |
| K-609010 | 21 | K-803001 | 142 | K-900400 | 39 | K-901930 | 42 | N75030A | 142 |
| K-609010 | 21 | K-803002 | 143 | K-900401 | 39 | K-901931 | 42 | N75030E | 142 |
| K-609010 | 43 | K-803003 | 143 | K-900402 | 39 | K-901932 | 42 | N75040A | 142 |
| K-609010 | 72 | K-803005 | 143 | K-900403 | 39 | K-901933 | 42 | N75040E | 142 |
| K-609032 | 35 | K-900000 | 33 | K-900404 | 39 | K-901934 | 42 | N75050A | 142 |
| K-609033 | 35 | K-900001 | 33 | K-900405 | 39 | K-901935 | 42 | N75050E | 142 |
| K-609034 | 35 | K-900002 | 33 | K-900406 | 39 | K-901936 | 42 | N75060A | 142 |
| K-609035 | 35 | K-900003 | 33 | K-900410 | 39 | K-901937 | 42 | N75060E | 142 |
| K-609062 | 35 | K-900004 | 33 | K-900411 | 39 | K-902000 | 40 | N75070A | 142 |
| K-800004 | 155 | K-900005 | 33 | K-900412 | 39 | K-902001 | 40 | N75070E | 142 |
| K-800005 | 155 | K-900006 | 33 | K-900413 | 39 | K-902002 | 40 | N75080A | 142 |
| K-800007 | 155 | K-900007 | 33 | K-900500 | 36 | K-902003 | 40 | N75080E | 142 |
| K-800008 | 155 | K-900008 | 33 | K-900501 | 36 | K-902716 | 40 | N75090A | 142 |
| K-800009 | 155 | K-900009 | 33 | K-900502 | 36 | K-902717 | 40 | N75090E | 142 |
| K-800010 | 155 | K-900010 | 33 | K-900503 | 36 | K-902718 | 40 | N75100A | 142 |
| K-800011 | 154 | K-900100 | 33 | K-900504 | 36 | K-903000 | 38 | N75100E | 142 |
| K-800011 | 155 | K-900101 | 33 | K-900600 | 37 | K-903001 | 38 | N75110A | 142 |
| K-800012 | 154 | K-900102 | 33 | K-900601 | 37 | K-903002 | 38 | N75110E | 142 |
| K-800012 | 155 | K-900103 | 33 | K-900602 | 37 | K-903003 | 38 | N75120A | 142 |
| K-800013 | 154 | K-900104 | 33 | K-900603 | 37 | K-903007 | 38 | N75120E | 142 |
| K-800013 | 155 | K-900105 | 33 | K-900604 | 37 | K-904000 | 39 | P06 | 80 |
| K-800014 | 154 | K-900111 | 35 | K-900605 | 37 | K-904001 | 39 | P06 | 148 |
| K-800014 | 155 | K-900112 | 35 | K-900606 | 37 | K-904002 | 39 | P06 | 149 |
| K-800016 | 155 | K-900203 | 41 | K-900607 | 37 | K-904003 | 39 | P06 | 149 |
| K-800018 | 155 | K-900204 | 41 | K-900608 | 37 | K-905000 | 44 | P07 | 149 |
| K-800019 | 150 | K-900205 | 41 | K-900609 | 37 | K-905001 | 44 | P08 | 149 |
| K-800019 | 156 | K-900206 | 41 | K-900610 | 37 | K-905002 | 44 | P09 | 80 |
| K-800020 | 155 | K-900250 | 40 | K-900611 | 37 | K-905003 | 45 | P10 | 80 |
| K-800022 | 156 | K-900250 | 136 | K-900612 | 37 | K-905005 | 46 | P12 | 80 |
| K-800201 | 154 | K-900251 | 40 | K-900613 | 37 | K-905022 | 44 | P1-8467 | 25 |
| K-800202 | 153 | K-900251 | 136 | K-900614 | 37 | K-905023 | 44 | P1-8468 | 25 |
| K-800204 | 153 | K-900252 | 40 | K-900615 | 37 | K-905026 | 45 | P1-8469 | 25 |
| K-800206 | 153 | K-900252 | 136 | K-900616 | 37 | KL14 | 49 | P1-8471 | 25 |
| K-800208 | 154 | K-900303 | 41 | K-900617 | 37 | KL14 | 158 | P8463 | 25 |
| K-800212 | 153 | K-900304 | 41 | K-900618 | 37 | KL16 | 49 | P8464 | 25 |
| K-800214 | 153 | K-900305 | 41 | K-900619 | 37 | KL16 | 158 | P8465 | 25 |
| K-800216 | 153 | K-900306 | 41 | K-900650 | 39 | KL162026 | 49 | P8470 | 26 |
| K-800218 | 153 | K-900307 | 41 | K-900651 | 39 | KL162026 | 159 | PN01 | 24 |
| K-800220 | 153 | K-900308 | 41 | K-900652 | 39 | KL20 | 49 | PR01/N | 25 |
| K-800222 | 153 | K-900310 | 41 | K-900653 | 39 | KL20 | 158 | PR01/N | 25 |
| K-800224 | 154 | K-900313 | 41 | K-900654 | 39 | KL26 | 49 | PT1-8467 | 25 |
| K-800226 | 154 | K-900342 | 35 | K-901000 | 40 | KL26 | 158 | PT1-8468 | 25 |
| K-800228 | 154 | K-900344 | 35 | K-901001 | 40 | KL263240 | 49 | PT1-8469 | 25 |
| K-800230 | 154 | K-900345 | 35 | K-901002 | 40 | KL5063 | 49 | PT1-8471 | 25 |
| K-800232 | 155 | K-900350 | 41 | K-901003 | 40 | KPPN-PUSH | 24 | R542 | 81 |
| K-801300 | 156 | K-900351 | 41 | K-901700 | 42 | KPPR-PUSH | 24 | R542 | 146 |
| K-802304 | 157 | K-900352 | 41 | K-901701 | 42 | KPPR-PUSHAK | 23 | R543 | 81 |

ПЕРЕЧЕНЬ КОДОВ АРТИКУЛОВ

| Код арт. | стр. | Код арт. | стр. | Код арт. | стр. |
|----------|------|--------------|------|----------|------|
| R543 | 146 | SZ-2620 | 159 | ZAPR16R | 48 |
| R5541 | 81 | T-1U4255K | 158 | ZAPR20R | 48 |
| R5541 | 147 | TH232-AF-230 | 154 | ZAPR25R | 48 |
| RS1435 | 48 | U17X2 | 81 | ZAPR26R | 48 |
| RS1435 | 157 | U18 | 81 | ZAPRAK | 50 |
| RSM1435 | 48 | U24X2 | 81 | ZAPRAK | 107 |
| RSM1435 | 158 | U28 | 81 | ZAPRAK | 123 |
| S10020 | 76 | UD-G16 | 64 | ZAPRE32 | 48 |
| S10030 | 76 | UD-G16 | 88 | ZAPRE40 | 48 |
| S10040 | 76 | UD-G20 | 64 | ZAPRE50 | 48 |
| S10050 | 76 | UD-G20 | 88 | ZAPRE63 | 48 |
| S10060 | 76 | UD-G25 | 64 | | |
| S10070 | 76 | UD-G25 | 88 | | |
| S10080 | 76 | UD-G32 | 64 | | |
| S10090 | 76 | UD-G32 | 88 | | |
| S10100 | 76 | UP-G110 | 63 | | |
| S10110 | 76 | UP-G110 | 88 | | |
| S10120 | 76 | UP-G139 | 88 | | |
| S20020 | 77 | UP-G16 | 63 | | |
| S20030 | 77 | UP-G16 | 88 | | |
| S20040 | 77 | UP-G168 | 88 | | |
| S20050 | 77 | UP-G20 | 63 | | |
| S20060 | 77 | UP-G20 | 88 | | |
| S20070 | 77 | UP-G25 | 63 | | |
| S20080 | 77 | UP-G25 | 88 | | |
| S20090 | 77 | UP-G32 | 63 | | |
| S20100 | 77 | UP-G32 | 88 | | |
| S20110 | 77 | UP-G40 | 63 | | |
| S20120 | 77 | UP-G40 | 88 | | |
| S3.02 | 77 | UP-G50 | 63 | | |
| S3.03 | 77 | UP-G50 | 88 | | |
| S3.04 | 77 | UP-G60 | 88 | | |
| S3.05 | 77 | UP-G63 | 63 | | |
| S3.06 | 77 | UP-G63 | 88 | | |
| smar | 26 | UP-G75 | 63 | | |
| SW-1410 | 50 | UP-G75 | 88 | | |
| SW-1410 | 159 | UP-G90 | 63 | | |
| SW-1612 | 50 | UP-G90 | 88 | | |
| SW-1612 | 159 | Z1-KPL | 26 | | |
| SW-2016 | 50 | Z1-P12N | 27 | | |
| SW-2016 | 159 | Z1-P14N | 27 | | |
| SW-2620 | 50 | Z1-P185N | 27 | | |
| SW-2620 | 159 | Z1-P18N | 27 | | |
| SZ-1410 | 50 | Z1-P25N | 27 | | |
| SZ-1410 | 159 | Z1-P32N | 27 | | |
| SZ-1612 | 50 | ZAPR01 | 50 | | |
| SZ-1612 | 159 | ZAPR01 | 107 | | |
| SZ-2016 | 50 | ZAPR01 | 123 | | |
| SZ-2016 | 159 | ZAPR02 | 48 | | |
| SZ-2620 | 50 | ZAPR14R | 48 | | |

ЗАМЕТКИ

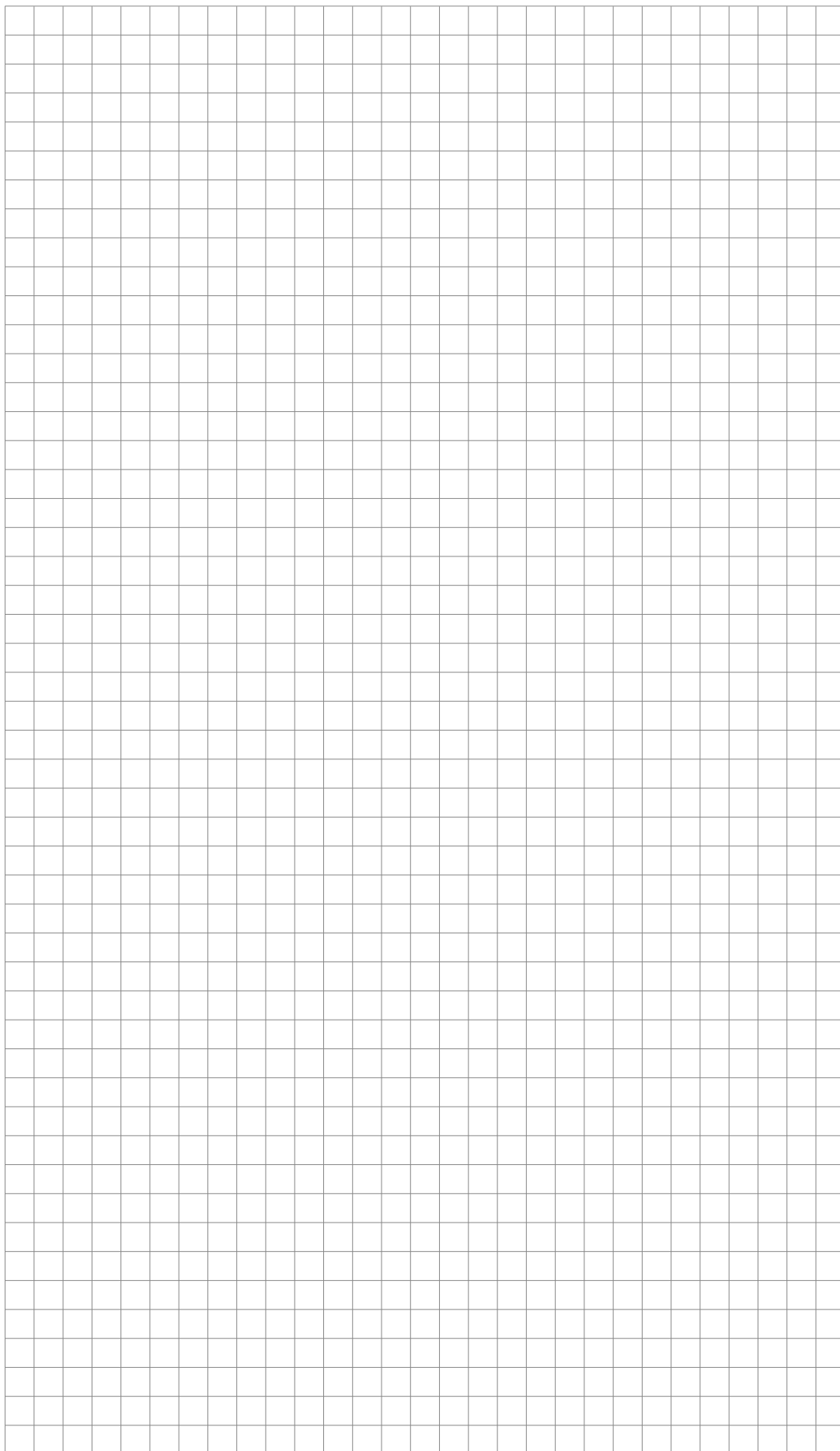



SYSTEM **KAN-therm**

СИСТЕМА KAN-therm - это оптимально укомплектованная инсталляционная мультисистема, включающая в себя самые современные взаимно дополняющие технические решения в области инженерного оборудования внутреннего водоснабжения и отопления, пожаротушения, а также технологического оборудования.

UltraLine



Push/Push Platinum



Press LBP



PP



Steel



Inox



Groove



Copper



Sprinkler



Панельное отопление
и автоматика

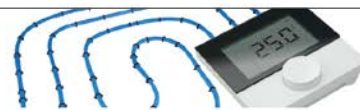

Обогрев больших
поверхностей



Монтажные шкафы
и коллекторные группы



Представительство KAN в Беларуси:

ООО КАН-терм Бел

223060 Минский р-н,
Новодворский с/с 40, район д. Большое Стиклево,
Административно-складское здание № 1

тел./факс: +375 17 236 14 44 (45),

GSM: +375 29 645 93 91

e-mail: minsk@kan-therm.com

www.kan-therm.com

