

**Canon**

**PIXMA G4000 series**



**Ghid de inițiere**

**Ръководство за начално запознаване**

**Navodila za postavitev in začetek uporabe**

**Ročetak**

**Руководство по началу работы**

**Посібник для початку роботи**

**دليل البدء**



QT61608V01

# 1



Instalarea imprimantei .....	pagina 1
Инсталиране на принтера .....	стр. 1
Namestitev tiskalnika .....	stran 1
Instaliranje pisača .....	stranica 1
Установка принтера .....	стр. 1
Установлення принтера .....	сторінка 1
الصفحة 1 .....	تركيب الطابعة

# 2



Conectarea cu computerul și dispozitivele smartphone/tabletele... pagina 5	
Свързване с компютър и смартфон/таблет .....	стр. 5
Povezovanje z računalnikom in pametnim telefonom/tabličnim računalnikom .....	stran 5
Povezivanje s računalom i pametnim telefonom / tabletom .....	stranica 5
Подключение к компьютеру и смартфону или планшету .....	стр. 5
Підключення до комп'ютера та смартфона або планшета .....	сторінка 5
التوصيل بالكمبيوتر والهاتف الذكي/الجهاز اللوحي .....	الصفحة 5

Acest produs necesită manevrarea cu grijă a cerneii. Atunci când rezervoarele de cerneală sunt umplute cu cerneală, aceasta se poate împrăști. Dacă pătați cu cerneală hainele sau alte lucruri personale, este posibil ca acestea să nu mai poată fi curățate.

Този продукт изисква внимателно боравене с мастилото. То може да се разпръска при напълване на резервоарите за мастило. Ако по дрехите или вещите ви попадне мастило, може да не се изчисти.

Pri tem izdelku je treba previdno ravnati s črnilom. Ko so črnilni vložki napolnjeni s črnilom, se črnilo lahko polije. Če s črnilom umažete oblačila ali druge predmete, ga morda ne bo mogoče odstraniti.

Ovaj proizvod zahtijeva oprezno baratanje tintom. Tinta može prskati kad su spremnici tinte napunjeni tintom. Ako tintom poprskate odjeću ili stvari, možda je nećete moći skinuti.

Этот продукт требует осторожного обращения с чернилами. При заполнении чернильных контейнеров чернила могут разбрызгаться. Если чернила попадут на одежду или другие вещи, они могут не отстираться.

Під час використання цього продукту потрібно обережно поводитися з чорнилом. Воно може розлитися з чорнильниць. Якщо чорнило потрапить на одяг або речі, плями буде важко вивести.

يتطلب هذا المنتج التعامل مع الحبر بحرص. قد يتناثر الحبر عندما تكون خزانات الحبر ممتلئة بالحبر. وإذا تلطخت ملابسك أو متعلقاتك بالحبر، فقد تتعذر إزالته.

# 1. Instalarea imprimantei

Pentru procedura cu pictograma , puteți viziona îndrumările video pentru instalarea imprimantei accesând următorul URL sau scanând codurile QR.

<http://canon.com/ijsetup>



Ghiduri video

## Verificarea articolelor incluse

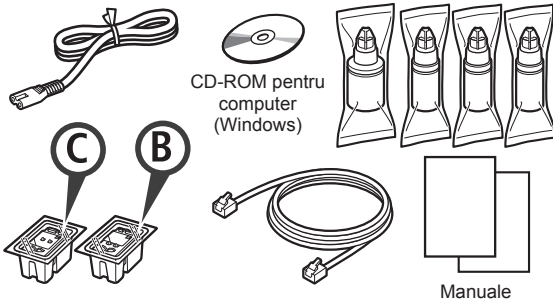

## Îndepărtarea materialelor de ambalare

Puteți viziona procedura într-un film scanând codurile QR.



Android



iOS

- 1 Îndepărtați materialele de ambalare (precum banda) de pe partea exterioră a imprimantei.
- 2
  - 1 Îndepărtați banda portocalie.
  - 2 Deschideți unitatea de scanare / capac.

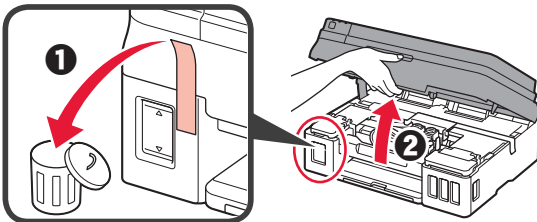

- 3 Îndepărtați banda portocalie și materialul de protecție și aruncați-le.

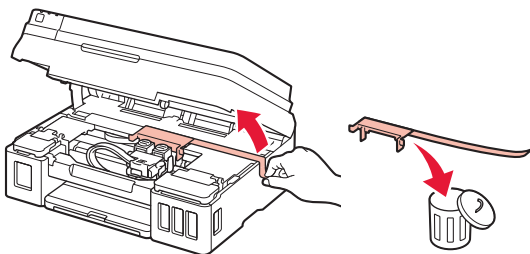

## Instalarea cartușului

Puteți viziona procedura într-un film scanând codurile QR.



Android



iOS

- 1
  - 1 Apucați proeminența de pe capacul de blocare a cartușului/cartușelor.
  - 2 Deschideți capacul de blocare a cartușului/cartușelor.

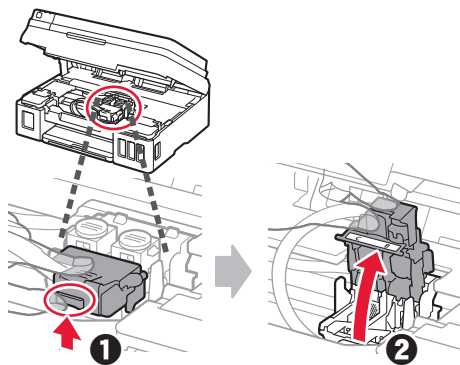

- 2 Scoateți cartușul C (color) din cutie și îndepărtați eticheta.

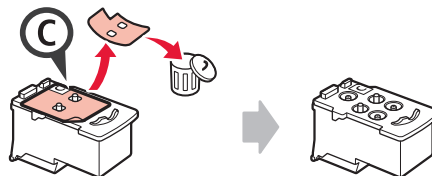

- 3 Îndepărtați banda de protecție.

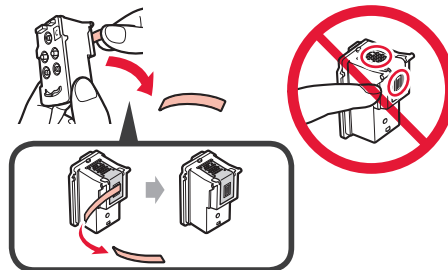

- 4 Introduceți cartușul C (color) în partea din stânga.

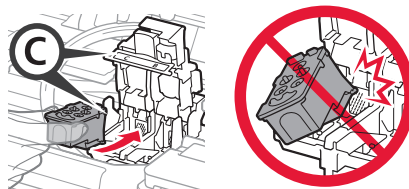

- 5 Repetați pașii de la 2 până la 4 pentru a introduce cartușul B (negru) în partea din dreapta.

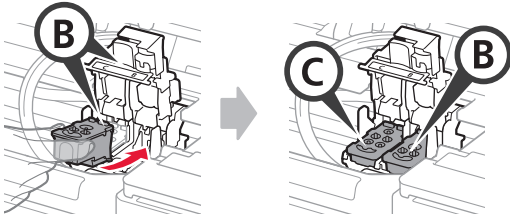

- 6 Închideți capacul de blocare a cartușului/cartușelor și împingeți-l în jos.

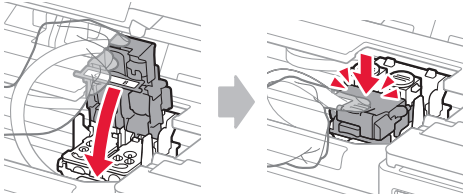

- 7 Apăsați în jos ambele butoane de îmbinare.

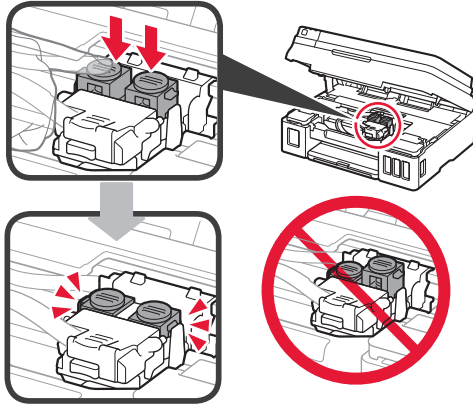

## Turnarea cernelii

▶ Puteți viziona procedura într-un film scanând codurile QR.



Android



iOS

- 1 Deschideți capacul rezervorului de cerneală din partea stângă.

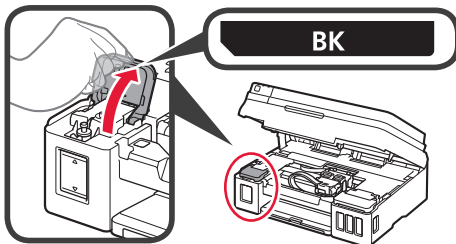

- 2 Apucați și scoateți capacul rezervorului de la rezervorul de cerneală, apoi puneți-l pe suportul capacului rezervorului din partea de sus.

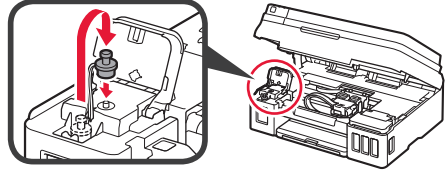

- 3 1 Scoateți sticla de cerneală BK (neagră) afară din ambalaj.  
2 Țineți sticla de cerneală în poziție verticală și scoateți capacul sticlei.

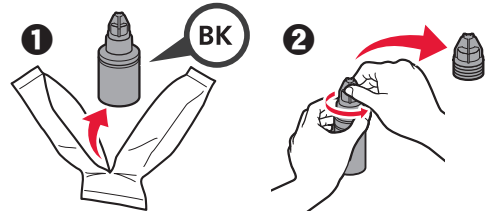

- 4 Introduceți duza sticlei de cerneală în orificiul de umplere și răsturnați vertical sticla de cerneală.

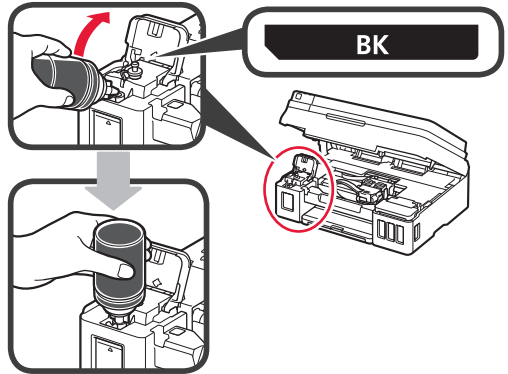

- 5 Turnați toată cerneala în rezervorul de cerneală.

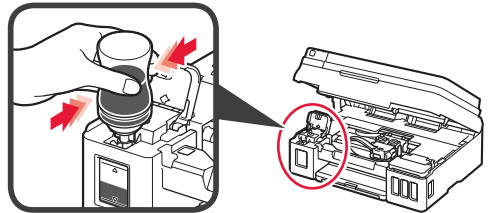

- 6 Închideți capacul rezervorului.

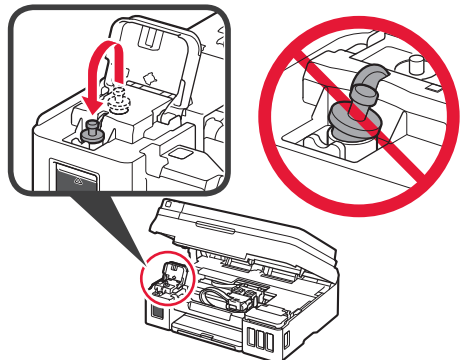

## 7 Închideți capacul rezervorului de cerneală.

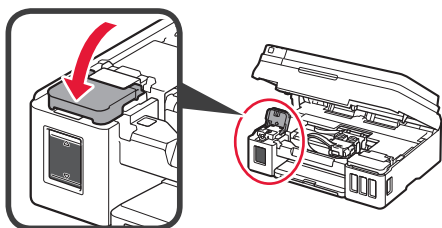

- 8
- 1 Deschideți capacul rezervorului de cerneală din partea dreaptă.
  - 2 Repetați pașii de la 2 până la 6 pentru a turna toată cerneala în rezervoarele de cerneală corespunzătoare din partea dreaptă, conform etichetei.
  - 3 Închideți capacul rezervorului de cerneală.

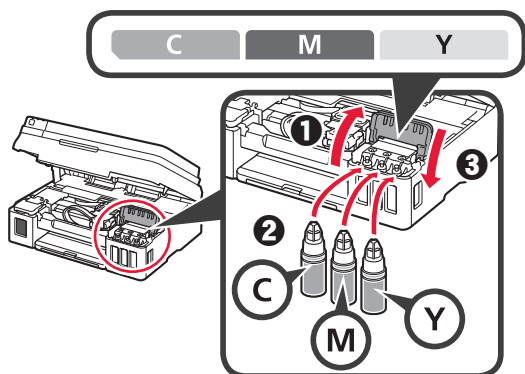

- 9 Verificați dacă toată cerneala din sticle este turnată în rezervoarele de cerneală.

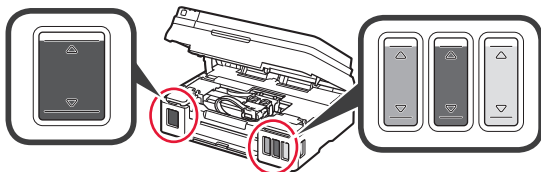

- 10 Închideți unitatea de scanare / capacul.

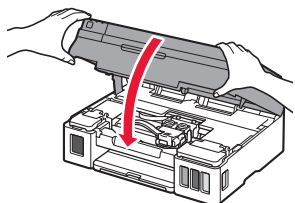

## Pornirea imprimantei

- ▶ Puteți viziona procedura într-un film scanând codurile QR.



Android



iOS

- 1 Conectați cablul de alimentare.
- ⊘ Deocamdată nu conectați niciun cablu în afară de cablul de alimentare.

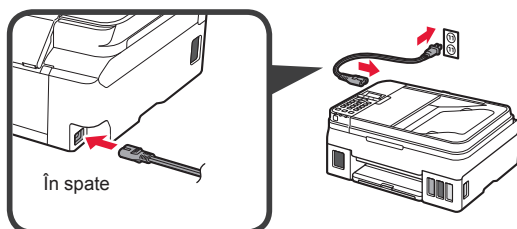

- 2 Apăsați butonul **ACTIVARE (ON)**.

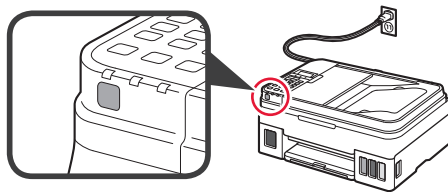

În cazul în care apare un mesaj de eroare, asigurați-vă că sunt instalate corespunzător cartușele.

- 3 Utilizați butonul ◀ sau ▶ pentru a selecta o limbă, apoi apăsați butonul **OK**.

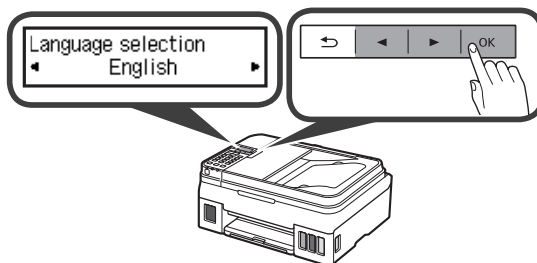

- 4 Dacă apare următorul ecran, selectați țara sau regiunea, apoi apăsați butonul **OK**.





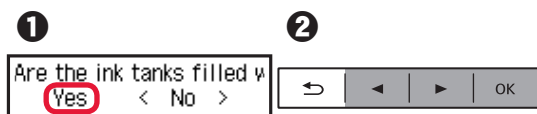



- 5
- 1 Când apare următorul ecran, asigurați-vă că pregătirea cernelii este finalizată.
  - 2 Selectați **Da (Yes)**, apoi apăsați butonul **OK**.

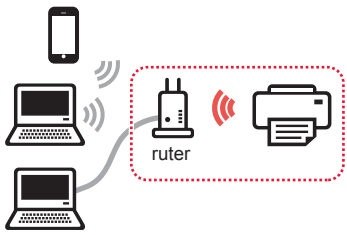

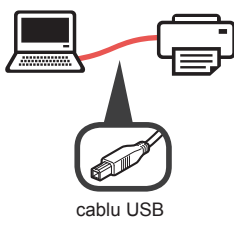
## Selectarea unei metode de conectare a imprimantei

Metoda de conectare diferă în funcție de modul în care utilizați imprimanta. Selectați o metodă de conectare a imprimantei conform tabelului de mai jos. În următoarea descriere, dispozitivele smartphone și tabletele sunt descrise colectiv cu termenul dispozitive smartphone.

Utilizarea imprimantei cu computerul sau dispozitivul smartphone conectat		Utilizarea imprimantei fără a conecta alte dispozitive
LAN Wireless (Wireless LAN)	USB	Nu conectați (Do not connect)
<p>Conectarea imprimantei la computer sau dispozitivul smartphone printr-un ruter wireless</p>  <p>Conectarea directă a imprimantei la computer sau dispozitivul smartphone fără un ruter wireless *</p> 	 <p>cablu USB</p>	   <p>Utilizați butonul ◀ sau ▶ pentru a selecta <b>Nu conectați (Do not connect)</b> din ecranul de selectare a metodei de conectare, apoi apăsați butonul <b>OK</b>. Urmăți instrucțiunile de pe ecran pentru a continua cu configurarea. Așteptați aproximativ 6 minute până când apare următorul ecran.</p> <p>Configurarea este acum finalizată.</p> 

\* În timpul conectării directe a imprimantei la dispozitivul smartphone, nu puteți conecta dispozitivul smartphone la internet în mod wireless. Într-un astfel de caz, este posibil să fiți taxați în funcție de contractul cu furnizorul de servicii.  
\* Până la 5 dispozitive pot fi conectate la imprimantă prin conexiune LAN wireless directă.

**1** Selectați metoda de conectare a imprimantei, apoi apăsați butonul **OK**.



**Urmăți instrucțiunile de pe ecran pentru a continua cu configurarea.**

### Utilizatorii care selectează USB:

Nu conectați un cablu USB până când nu vi se indică acest lucru.

**2** Dacă apare următorul ecran, continuați la pagina următoare.

■ Dacă selectați **LAN Wireless (Wireless LAN)**:

Adjusting for first use...  
See "Getting Started" ani

Start connection setup  
See "Getting Started"

■ Dacă selectați **USB**:

Adjusting for first use...  
See "Getting Started" ani

Copy  
100% Letter 01

## 2. Conectarea cu computerul și dispozitivele smartphone/tabletele

În cazul în care conectați imprimanta atât la computer, cât și la dispozitivul smartphone, conectați-o mai întâi la computer.

**Pentru a conecta imprimanta doar la dispozitivul smartphone, continuați la „Conectarea cu dispozitivele smartphone” de la pagina 6.**

### Conectarea cu computerul

Aveți nevoie de configurarea conexiunii pentru fiecare computer. Efectuați configurarea de la pasul 1 pentru fiecare computer.

Mai jos sunt descrise procedurile pentru Windows și Mac OS.

Dacă utilizați un computer, cu excepția Windows sau Mac OS cum ar fi Chrome OS, accesați „<http://canon.com/ijsetup>”, apoi urmați instrucțiunile de pe site-ul web Canon pentru a configura computerul.

- 1 Selectați unul dintre pașii următori **A** sau **B** pentru a deschide fișierul de configurare.

#### **A** Mac OS Windows

##### Accesarea site-ului Web Canon

- 1 Vizitați site-ul web Canon de mai jos și faceți clic pe **Configurarea**.

<http://canon.com/ijsetup>



Urmați instrucțiunile de pe ecran pentru a continua cu configurarea.

- 2 Dacă apare următorul ecran, faceți clic pe **Descărcare**.

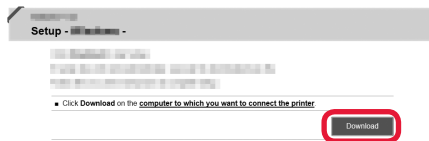

- 3 Porniți fișierul descărcat.

#### **B** Windows

##### Utilizarea CD-ului de instalare

- 1 Introduceți CD-ul de instalare în computer.



Atunci când utilizați Windows 10, Windows 8.1 sau Windows 8:

- 2 Faceți clic pe sau **Explorer (File Explorer)** de pe bara de activități.
- 3 Selectați **Acest PC (This PC)** sau **Computer** din partea stângă a ferestrei deschise.
- 4 Faceți dublu clic pe pictograma CD-ROM din partea dreaptă a ferestrei.

\* Dacă apare conținutul de pe CD-ROM, faceți dublu clic pe **MSETUP4.EXE**.

- 2 Faceți clic pe **Începere configurare (Start Setup)**.

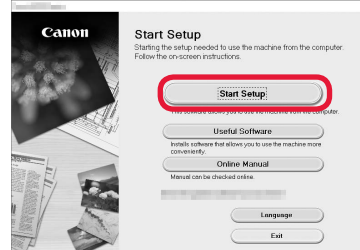

Urmați instrucțiunile de pe ecran pentru a continua cu configurarea.

#### Puteți configura dispozitivul smartphone în mijlocul pașilor.

Pe următorul ecran, faceți clic pe **Instrucțiuni (Instructions)** pentru a continua cu configurarea dispozitivului smartphone.

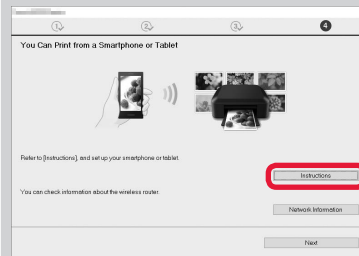

\* În funcție de setările dvs., este posibil ca ecranul de mai sus să nu apară. În acest caz, continuați cu „Conectarea cu dispozitivele smartphone” de la pagina 6 după ce finalizați conectarea la computer.

- 3 Dacă apare următorul ecran, faceți clic pe **leșire (Exit)**.

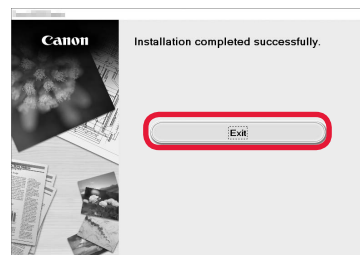

**Conectarea la computer este acum finalizată. Puteți imprima de la computer.**

## Conectarea cu dispozitivele smartphone

Aveți nevoie de configurarea conexiunii pentru fiecare dispozitiv smartphone. Efectuați configurarea de la pasul 1 pentru fiecare dispozitiv smartphone.

### Pregătirea

- Porniți Wi-Fi pe dispozitivul smartphone.
- Dacă aveți un ruter wireless, conectați dispozitivul smartphone la ruterul wireless.
- \* Pentru operații, consultați manualele dispozitivului smartphone și ruterului wireless sau contactați producătorii respectivi.

## 1 Instalați software-ul aplicației Canon PRINT Inkjet/SELPHY de dispozitivul smartphone.



**iOS** : Căutați „Canon PRINT” în App Store.

**Android** : Căutați „Canon PRINT” în Google Play.

Sau accesați site-ul web Canon prin scanarea codului QR.



## 2 Verificați afișajul de pe imprimantă.

Ecranul se stinge dacă nu este efectuată nicio operație timp de 10 minute. Apăsați unul dintre butoanele de pe panoul de operare (cu excepția butonului **ACTIVARE (ON)**) pentru a afișa ecranul.

### 1 Apare următorul ecran?

Adjusting for first use...  
See "Getting Started" ani

Nu

Da (Continuați de la **B.**)

### 2 Pictograma **Wi-Fi** (imprimanta este conectată la rețea) apare pe ecranul care se afișează prin apăsarea butonului **COPIERE (COPY)**?

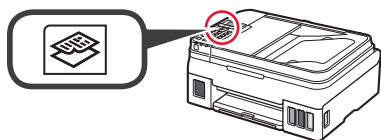

Da

Nu (Continuați de la **B.**)

Dacă apare **X Wi-Fi**, imprimanta nu poate comunica prin conexiune LAN wireless. Pentru detalii, accesați „<http://canon.com/ijsetup>” pentru a consulta **Întrebări frecvente**.

### A **iOS** **Android**

#### 1 Atingeți software-ul instalat al aplicației.



#### 2 Urmați instrucțiunile de pe ecran pentru a înregistra imprimanta.

#### 3 Asigurați-vă că apare următorul ecran.



**Conectarea la dispozitivul smartphone este acum finalizată. Puteți imprima de la dispozitivul smartphone.**

Pentru a imprima fotografii, încărcați hârtie fotografică. Continuați cu „Încărcarea hârtiei” de la pagina 8.



- B** Procedurile de mai jos diferă în funcție de iOS sau Android. Selectați sistemul de operare și continuați la procedura pentru acesta.

## iOS

- 1 Atingeți **Setări (Settings)** de pe ecranul de pornire, apoi atingeți **Canon\_ij\_XXXX** din setările Wi-Fi.

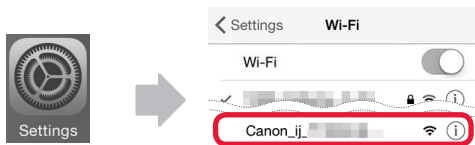

Dacă **Canon\_ij\_XXXX** nu apare în listă, consultați „Pregătirea imprimantei” de mai jos pentru a opera imprimanta, apoi repetați pasul 1.

- 2 Atingeți software-ul instalat al aplicației.



- 3 Urmați instrucțiunile de pe ecran pentru a înregistra imprimanta.

**Urmați instrucțiunile de pe ecran pentru a continua cu configurarea.**

Dacă selectați **Auto Select Conn. Method (recommended)** din ecranul de selectare a metodei, metoda de conectare corespunzătoare este selectată automat, în funcție de mediul dvs.

- 4 Asigurați-vă că apare următorul ecran.



## Android

- 1 Atingeți software-ul instalat al aplicației.



- 2 Urmați instrucțiunile de pe ecran pentru a înregistra imprimanta.

Dacă mesajul „**Printer is not registered. Perform printer setup?**” nu apare un timp, consultați „Pregătirea imprimantei” de mai jos pentru a opera imprimanta, apoi așteptați un timp până când apare mesajul.

**Urmați instrucțiunile de pe ecran pentru a continua cu configurarea.**

Metoda de conectare corespunzătoare este selectată în funcție de mediul dvs.

- 3 Asigurați-vă că apare următorul ecran.



## Conectarea la dispozitivul smartphone este acum finalizată. Puteți imprima de la dispozitivul smartphone.

Pentru a imprima fotografii, încărcați hârtie fotografică. Continuați cu „Încărcarea hârtiei” de la pagina 8.

## Pregătirea imprimantei

- 1 Apăsați butonul **Configurare (Setup)** de pe imprimantă.

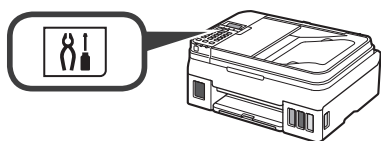

- 2 Utilizați butonul ◀ sau ▶ pentru a selecta **Config. Wireless LAN (Wireless LAN setup)** > **Conect. WL simplă (Easy WL connect)**, apoi apăsați butonul **OK**.
- 3 Reveniți la operarea smartphone-ului.

## Încărcarea hârtiei

- 1 Deschideți suportul pentru hârtie și extensia suportului pentru hârtie.

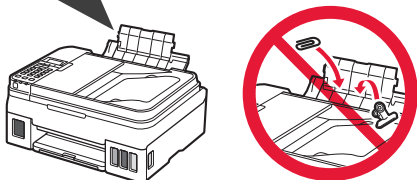
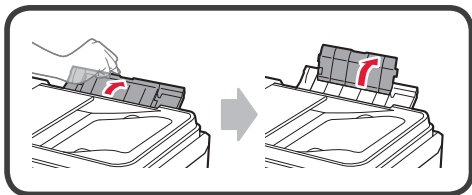

- 2 Glisați ghidajul pentru hârtie din dreapta până la capătul din dreapta.

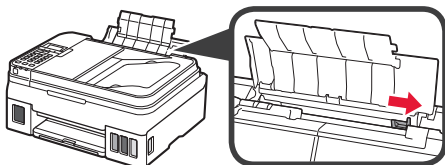

- 3 Introduceți câteva coli de hârtie cu fața de imprimat orientată în sus până când teancul de hârtie se oprește.

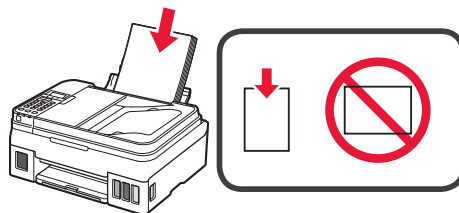

- 4 Glisați ghidajul pentru hârtie din dreapta pentru a-l alinia cu latura teancului de hârtie.

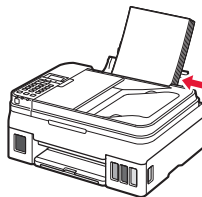

- 5 ❶ Trageți tava de ieșire a hârtiei în afară.  
❷ Deschideți extensia tăvii de ieșire.

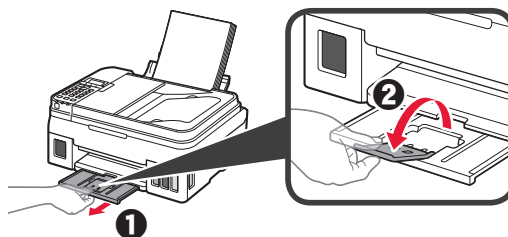

## Utilizarea funcției de fax

Înainte de a utiliza funcția de fax, consultați manualul următor pentru a configura funcția de fax a imprimantei.

### ■ Configurarea FAXULUI din Manual online

- ❶ Vizitați site-ul Web Canon de mai jos și faceți clic pe **Configurarea**.

<http://canon.com/ijsetup>



Urmați instrucțiunile de pe ecran pentru a continua cu configurarea.

- ❷ Faceți clic pe **Pregătirea faxului pentru utilizare**.



### ■ Configurarea FAXULUI din Manual de bază, care este instalat pe computerul dvs.



# 1. Инсталиране на принтера

За процедурата с иконата  можете да гледате видео ръководствата за инсталиране на принтера, като посетите следния URL адрес или сканирате QR кодовете.



## Проверка на съдържанието на доставката

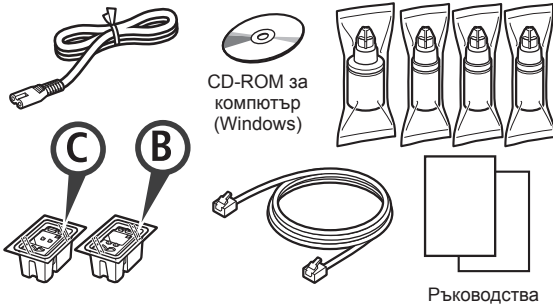

## Отстраняване на опаковъчните материали

 Можете да гледате филм с процедурата, като сканирате QR кодовете.



- 1 Отстранете опаковъчните материали (като например лепенка) от външната страна на принтера.
- 2
  - 1 Отстранете оранжевата лепенка.
  - 2 Отворете сканиращия модул/капака.

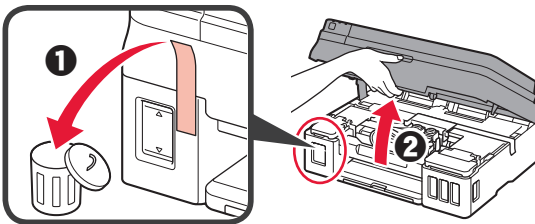

- 3 Отстранете оранжевата лепенка и предпазния материал и ги изхвърлете.

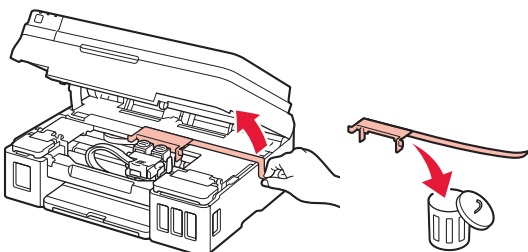

## Поставяне на касетата

 Можете да гледате филм с процедурата, като сканирате QR кодовете.

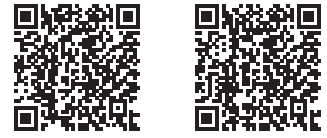

Android

iOS

- 1
  - 1 Хванете ръкохватката на застопоряващия капак за касетите.
  - 2 Отворете застопоряващия капак за касетите.

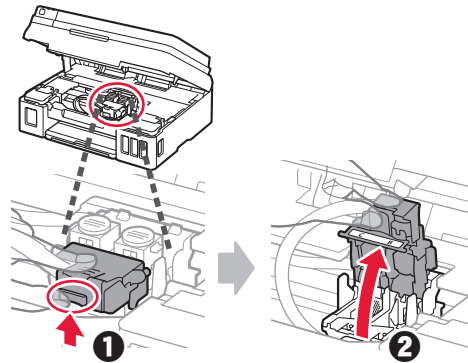

- 2 Извадете касетата C (цветна) от кутията и отстранете етикета.

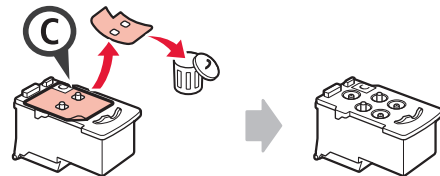

- 3 Отстранете предпазната лепенка.

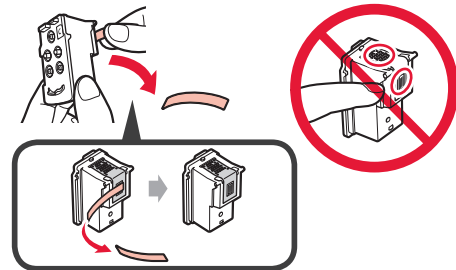

- 4 Поставете касетата C (цветна) отляво.

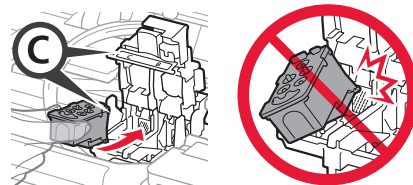

- 5 Повторете стъпки от 2 до 4, за да поставите касетата В (черна) отдясно.

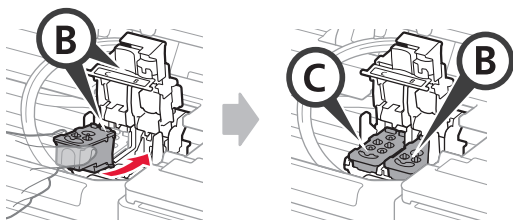

- 6 Затворете застопоряващия капак за касетите и го натиснете надолу.

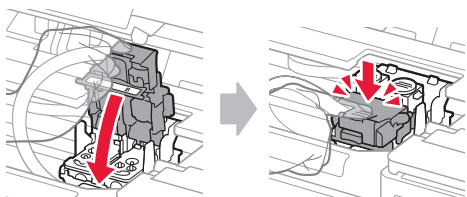

- 7 Натиснете надолу двата бутона за свързване.

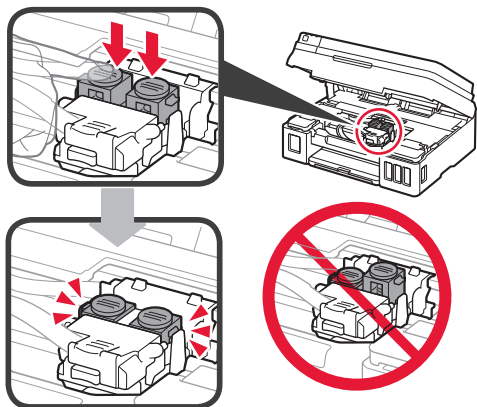

## Наливане на мастило

- Можете да гледате филм с процедурата, като сканирате QR кодовете.



Android



iOS

- 1 Отворете левия капак на резервоара за мастило.

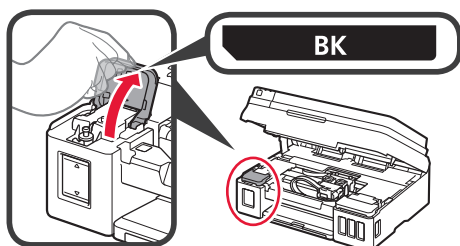

- 2 Хванете и свалете капачката на резервоара за мастило и след това я поставете върху горния държач на капачката на резервоара.

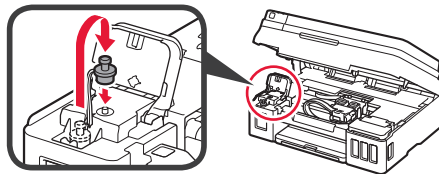

- 3 1 Извадете бутилката с мастило BK (черна) от опаковката.  
2 Дръжте бутилката с мастило изправена и свалете капачката на бутилката.

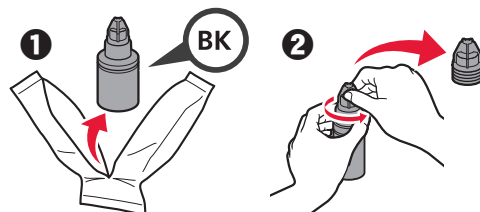

- 4 Поставете накрайника на бутилката с мастило във входния отвор и обърнете бутилката с мастило с дъното нагоре.

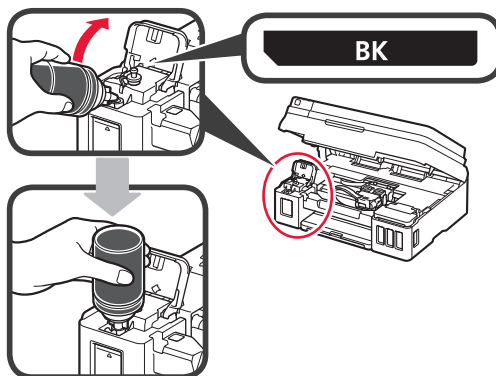

- 5 Налейте цялото мастило в резервоара за мастило.

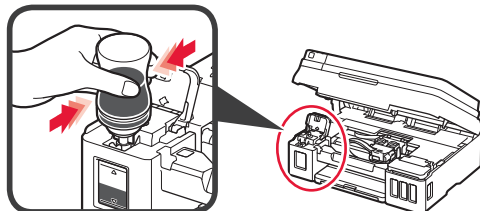

- 6 Затворете капачката на резервоара.

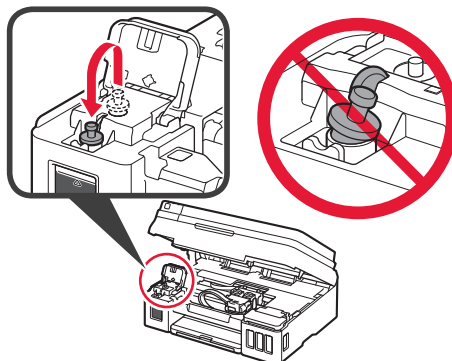

7 Затворете капака на резервоара за мастило.

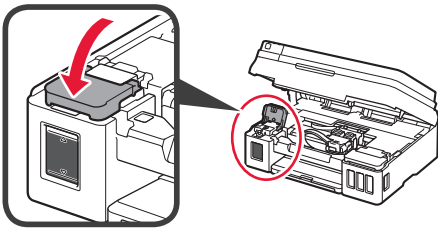

- 8
- 1 Отворете десния капак на резервоара за мастило.
  - 2 Повторете стъпки от 2 до 6, за да налеете цялото количество мастило в съответните резервоари за мастило отдясно според етикета.
  - 3 Затворете капака на резервоара за мастило.

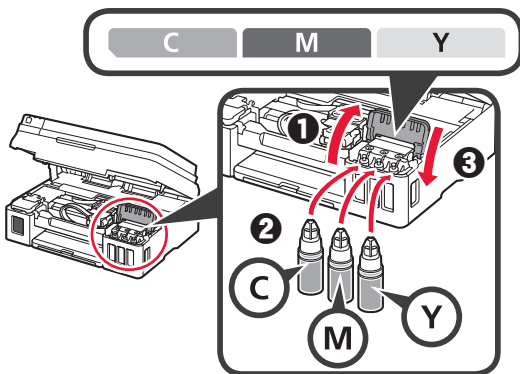

9 Уверете се, че цялото количество мастило от бутилките е налято в резервоарите за мастило.

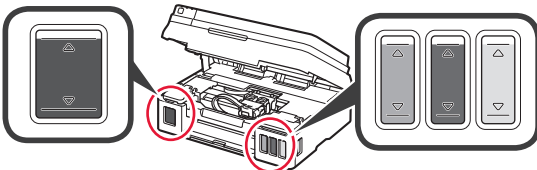

10 Затворете сканиращия модул/капака.

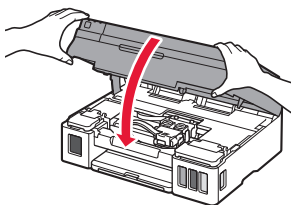

## Включване на принтера

- Можете да гледате филм с процедурата, като сканирате QR кодовете.



Android



iOS

- 1 Свържете захранващия кабел.
- ⊘ На този етап не свързвайте никакви кабели освен захранващия.

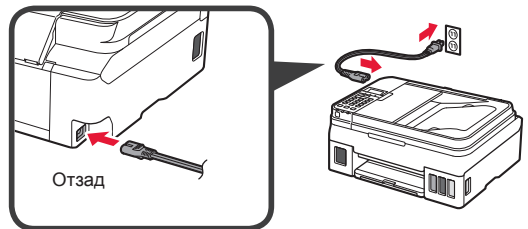

- 2 Натиснете бутона **Включване (ON)**.

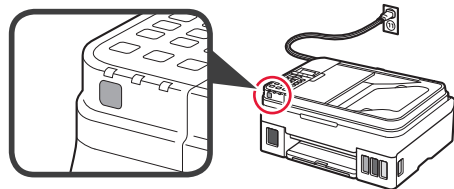

Ако се покаже съобщение за грешка, се уверете, че касетите са поставени правилно.

- 3 С помощта на бутоните ◀ или ▶ изберете език и след това натиснете бутона **OK**.

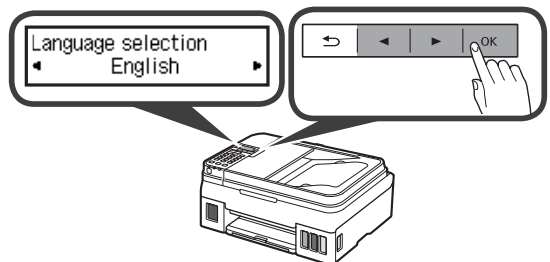

- 4 Ако се покаже следният екран, изберете държавата или региона си и след това натиснете бутона **OK**.



- 5
- 1 Когато се покаже следният екран, се уверете, че подготовката на мастилото е завършена.
  - 2 Изберете **Да (Yes)** и след това натиснете бутона **OK**.

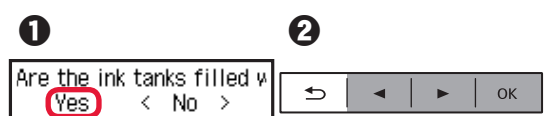

## Избор на метод на свързване на принтера

Методът на свързване се различава в зависимост от начина, по който използвате принтера. Изберете метод на свързване на принтера в съответствие с таблицата по-долу. В следващото описание смартфоните и таблетите се наричат събирателно смартфони.

Използване на принтера чрез свързан към него компютър или смартфон		Използване на принтера без свързване на други устройства
<b>Безжична LAN (Wireless LAN)</b> Свързване на принтера с компютър или смартфон чрез безжичен рутер  Директно свързване на принтера с компютър или смартфон без безжичен рутер * 	<b>USB</b> 	<b>Без свързване (Do not connect)</b>   <p>С помощта на бутоните ◀ или ▶ изберете <b>Без свързване (Do not connect)</b> на екрана за избор на метод на свързване и след това натиснете бутона <b>ОК</b>. Следвайте инструкциите на екрана, за да продължите с настройката. Изчакайте приблизително 6 минути, докато се покаже следният екран. Настройката е завършена.</p> 

\* Не може да свържете безжично смартфон към интернет по време на директно свързване на принтера със смартфона. В този случай може да бъдете таксувани в зависимост от договора ви с доставчика на услуги.

\* До 5 устройства могат да бъдат свързани директно с принтера чрез безжична LAN връзка.

**1** Изберете метод на свързване на принтера и натиснете бутона **ОК**.



Следвайте инструкциите на екрана, за да продължите с настройката.

**Потребители, които избират USB:**

Не свързвайте USB кабел, докато не бъдете инструктирани за това.

**2** Ако се покаже екранът по-долу, преминете към следващата страница.

■ Ако изберете **Безжична LAN (Wireless LAN)**:

Adjusting for first use...  
See "Getting Started" and

Start connection setup  
See "Getting Started"

■ Ако изберете **USB**:

Adjusting for first use...  
See "Getting Started" and

Copy  
100% Letter 01

## 2. Свързване с компютър и смартфон/таблет

Ако свързвате принтера с компютър и смартфон, свържете го най-напред с компютъра. **За да свържете принтера само със смартфон, преминете към "Свързване със смартфон" на страница 6.**

### Свързване с компютър

Трябва да настроите свързването на всеки компютър. Започнете с настройката от стъпка 1 за всеки компютър. По-долу са описани процедурите за Windows и Mac OS.

Ако използвате компютър, чиято операционна система е различна от Windows или Mac OS, като например Chrome OS, посетете "<http://canon.com/ijsetup>" и следвайте инструкциите в уеб сайта на Canon, за да настроите компютъра си.

- 1 Изберете една от следните стъпки **A** или **B**, за да стартирате файла за настройка.

#### **A** Mac OS Windows

Достъп до уебсайта на Canon

- 1 Посетете уеб сайта на Canon по-долу и щракнете върху **Настройка**.

<http://canon.com/ijsetup>



Следвайте инструкциите на екрана, за да продължите с настройката.

- 2 Ако се покаже следният екран, щракнете върху **Изтегли**.

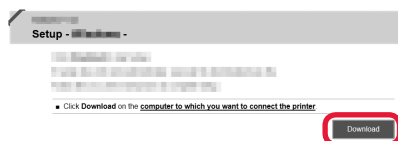

- 3 Стартирайте изтегления файл.

#### **B** Windows

Използване на инсталационния компактдиск

- 1 Пъхнете инсталационния компактдиск в компютъра.



При използване на Windows 10, Windows 8.1 или Windows 8:

- 2 Щракнете върху или **Файлов мениджър (File Explorer)** в лентата на задачите.
- 3 Изберете **Този компютър (This PC)** или **Компютър (Computer)** в лявата страна на отворения прозорец.
- 4 Щракнете двукратно върху иконата на компактдиск в дясната страна на прозореца.

\* Ако се покаже съдържанието на компактдиска, щракнете двукратно върху **MSETUP4.EXE**.

- 2 Щракнете върху **Стартиране на настройка (Start Setup)**.

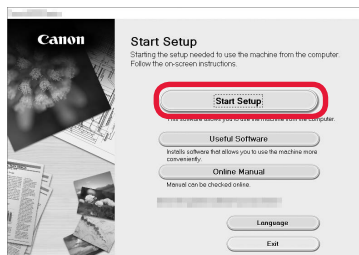

Следвайте инструкциите на екрана, за да продължите с настройката.

Можете да настроите смартфона по средата на стъпките.

На следния екран щракнете върху **Инструкции (Instructions)**, за да продължите с настройката на смартфона.

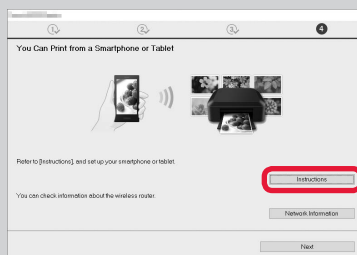

\* В зависимост от настройките ви екранът по-горе може да не се покаже. В този случай преминете към "Свързване със смартфон" на страница 6, след като завършите свързването с вашия компютър.

- 3 Ако се покаже следният екран, щракнете върху **Изход (Exit)**.

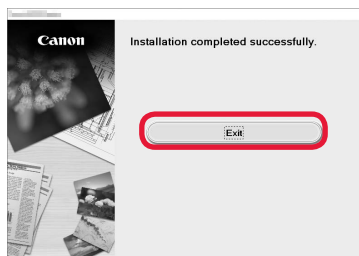

**Свързването с компютъра е завършено. Вече можете да печатате от компютъра.**

## Свързване със смартфон

Трябва да настроите връзка за всеки смартфон. Започнете с настройката от стъпка 1 за всеки смартфон.

### Подготовка

- Включете Wi-Fi на смартфона.
- Ако имате безжичен рутер, свържете смартфона с безжичния рутер.
- \* За операциите вижте ръководствата на смартфона и безжичния рутер или се свържете с техните производители.

## 1 Инсталирайте приложния софтуер Canon PRINT Inkjet/SELPHY в смартфона.



**iOS** : Потърсете "Canon PRINT" в App Store.

**Android** : Потърсете "Canon PRINT" в Google Play.

Или посетете уеб сайта на Canon, като сканирате QR кода.



## 2 Проверете дисплея на принтера.

Екранът се изключва, когато не бъде извършена операция в продължение на 10 минути. Натиснете един от бутоните на операционния панел (с изключение на бутона **Включване (ON)**), за да се покаже екранът.

### 1 Показва ли се следният екран?

Adjusting for first use...  
See "Getting Started" and

Не

Да (преминете към **B.**)

### 2 Показва ли се **Wi-Fi** (принтерът е свързан към мрежата) на екрана при натискане на бутона **Копиране (COPY)**?

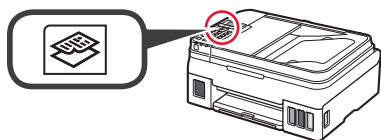

Да

Не (преминете към **B.**)

Ако се показва **Wi-Fi**, принтерът не може да осъществява комуникация чрез безжична LAN връзка. За подробности посетете ["http://canon.com/ijsetup"](http://canon.com/ijsetup), за да прегледате **Често задавани въпроси**.

### A **iOS** **Android**

#### 1 Докоснете инсталирания приложен софтуер.



#### 2 Следвайте инструкциите на екрана, за да регистрирате принтера.

#### 3 Уверете се, че се показва следният екран.



**Свързването със смартфона е завършено. Вече можете да печатате от смартфона.**

За да печатате снимки, заредете фотохартия. Преинете към "Зареждане на хартия" на страница 8.



**B** Процедурите по-долу се различават в зависимост от iOS или Android. Изберете вашата операционна система и преминете към процедурата за нея.

## iOS

- 1 Докоснете **Настройки (Settings)** на екрана НАЧАЛО и след това докоснете **Canon\_ij\_XXXX** в настройките за Wi-Fi.

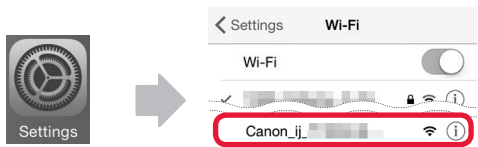

Ако **Canon\_ij\_XXXX** не се показва в списъка, вижте "Подготовка на принтера" по-долу, за да извършите операции с принтера, и след това повторете стъпка **1**.

- 2 Докоснете инсталирания приложен софтуер.



- 3 Следвайте инструкциите на екрана, за да регистрирате принтера.

**Следвайте инструкциите на екрана, за да продължите с настройката.**

Ако изберете **Auto Select Conn. Method (recommended)** на екрана за избор на метод на свързване, съответният метод на свързване се избира автоматично в зависимост от средата ви.

- 4 Уверете се, че се показва следният екран.



## Android

- 1 Докоснете инсталирания приложен софтуер.



- 2 Следвайте инструкциите на екрана, за да регистрирате принтера.

Ако не се покаже съобщение **"Printer is not registered. Perform printer setup?"**, вижте "Подготовка на принтера" по-долу, за да извършите операции с принтера, и след това изчакайте малко, докато се покаже съобщение.

**Следвайте инструкциите на екрана, за да продължите с настройката.**

Подходящият метод на свързване се избира в зависимост от вашата среда.

- 3 Уверете се, че се показва следният екран.



**Свързването със смартфона е завършено. Вече можете да печатате от смартфона.**

За да печатате снимки, заредете фотохартия. Преминете към "Зареждане на хартия" на страница 8.

## Подготовка на принтера

- 1 Натиснете бутона **Настройки (Setup)** на принтера.

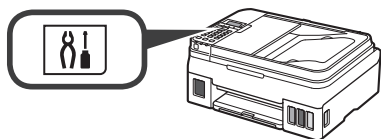

- 2 С помощта на бутоните ◀ или ▶ изберете **Наст. безж. LAN вр. (Wireless LAN setup)** > **Лесно безж. свързв. (Easy WL connect)** и след това натиснете бутона **ОК**.
- 3 Върнете се към извършването на операции със смартфона.

## Зареждане на хартия

- 1 Отворете подложката за хартия и удължението на подложката за хартия.

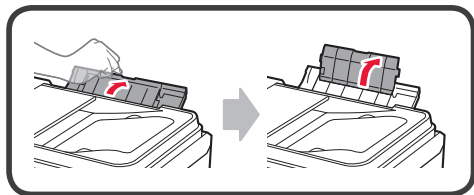

- 2 Плъзнете десния водач за хартия до десния край.

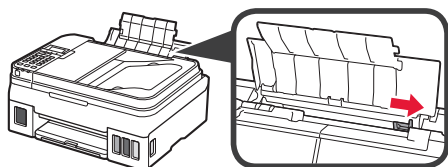

- 3 Пъхнете докрай няколко листа хартия със страната за печат нагоре.

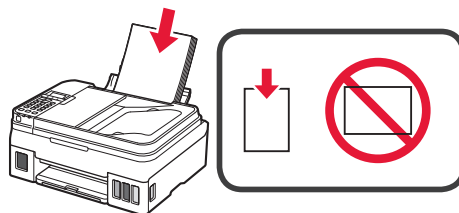

- 4 Плъзнете десния водач за хартия, за да го подравните със страната на топчето хартия.

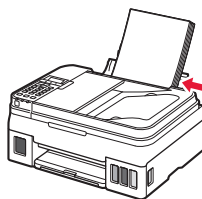

- 5 ❶ Издърпайте навън изходната тава за хартия.  
❷ Отворете удължението на изходната тава.

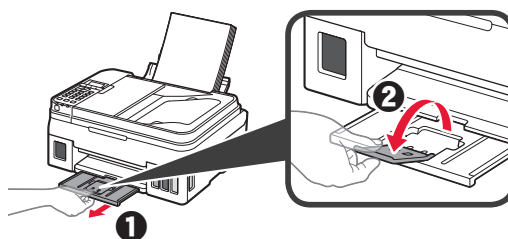

## Използване на функцията за факс

Преди да използвате функцията за факс, вижте следното ръководство, за да настроите функцията за факс на принтера.

### ■ Настройване на факса в Онлайн ръководство

- ❶ Посетете уебсайта на Canon по-долу и щракнете върху **Настройка**.

<http://canon.com/ijsetup>



Следвайте инструкциите на екрана, за да продължите с настройката.

- ❷ Щракнете върху **Подготовка на факса за използване**.



### ■ Настройване на факса в Основно ръководство, което е инсталирано на компютъра.



# 1. Namestitev tiskalnika

Za postopek z ikono  si lahko ogledate video vadnice za namestitev tiskalnika, do katerih dostopate tako, da odprete naslednji naslov URL ali optično preberete kode QR.

<http://canon.com/ijsetup>



Video priročniki

## Preverjanje priložene vsebine

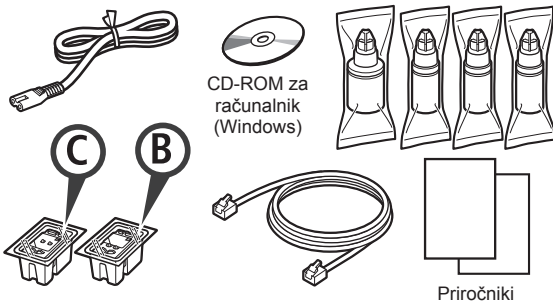

## Odstranjevanje zaščitnih materialov

Če si želite postopek ogledati v videoposnetku, optično preberite kode QR.



Android



iOS

- 1 Odstranite zaščitne materiale (kot je trak) z zunanosti tiskalnika.
- 2
  - 1 Odstranite oranžni trak.
  - 2 Odprite enoto za optično branje/pokrov.

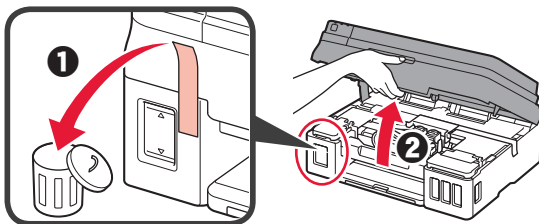

- 3 Odstranite oranžni trak in zaščitni material ter ju zavrzite.

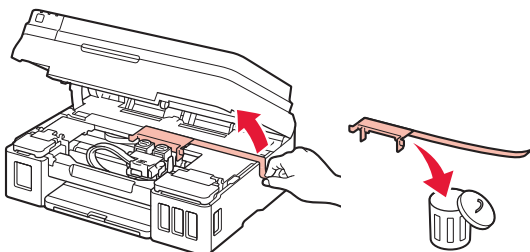

## Nameščanje kartuše

Če si želite postopek ogledati v videoposnetku, optično preberite kode QR.



Android



iOS

- 1
  - 1 Primate gumb na pokrovu za pritrdjevanje kartuš.
  - 2 Odprite pokrov za pritrdjevanje kartuš.

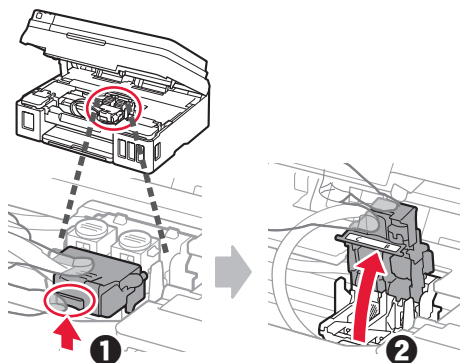

- 2 Iz škatle vzemite kartušo C (barvna) in odstranite nalepko.

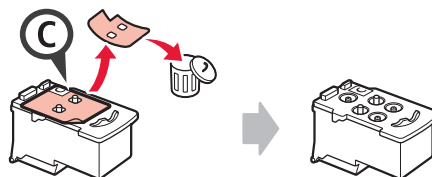

- 3 Odstranite zaščitni trak.

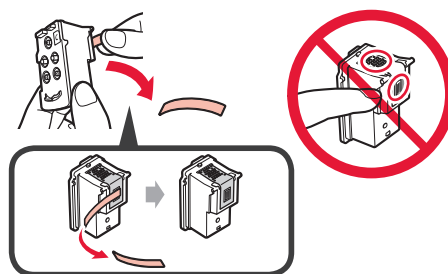

- 4 Vstavite kartušo C (barvna) na levo stran.

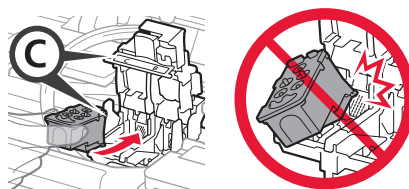

- 5 Ponovite korake od 2 do 4, da vstavite kartušo B (črna) na desno stran.

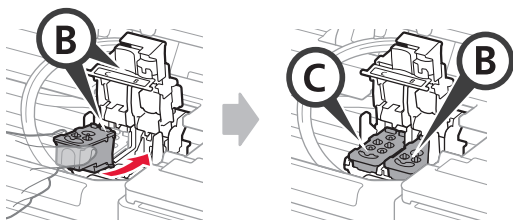

- 6 Zaprite pokrov za pritrjevanje kartuš in ga pritisnite navzdol.

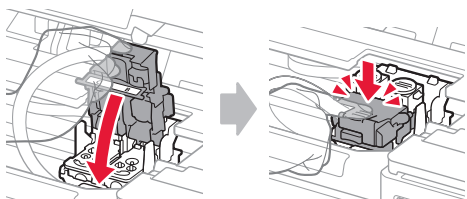

- 7 Oba gumba za spajanje pritisnite navzdol.

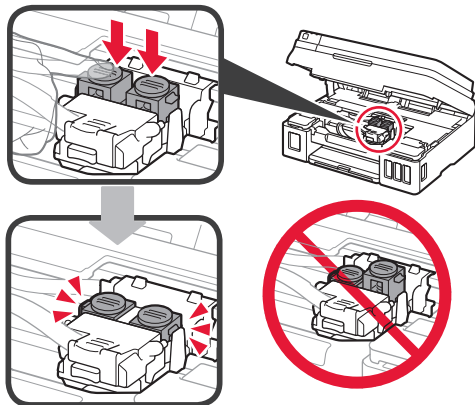

## Vlivanje črnila

- Če si želite postopek ogledati v videoposnetku, optično preberite kode QR.



Android



iOS

- 1 Odprite levi pokrov črnilnega vložka.

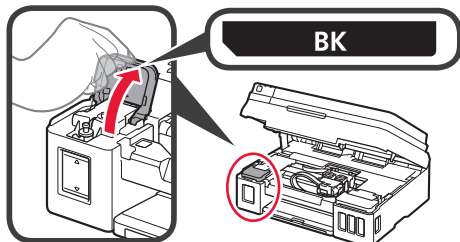

- 2 Primite in odstranite pokrovček črnilnega vložka in ga nato namestite na zgornje držalo pokrovčka vložka.

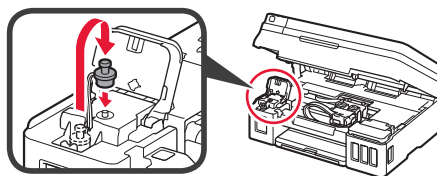

- 3 1 Vzemite stekleničko s črnilom BK (črna) iz embalaže.  
2 Stekleničko s črnilom držite pokonci in odstranite pokrovček stekleničke.

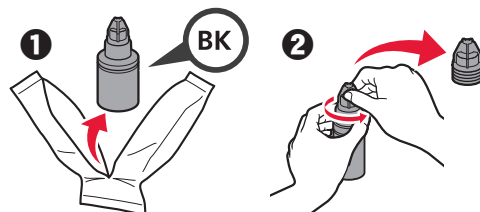

- 4 Šobo stekleničke s črnilom vstavite v odprtino za dovajanje in stekleničko s črnilom obrnite navzdol.

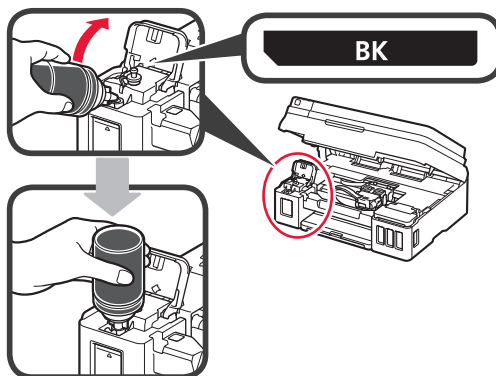

- 5 Vse črnilo vlijte v črnilni vložek.

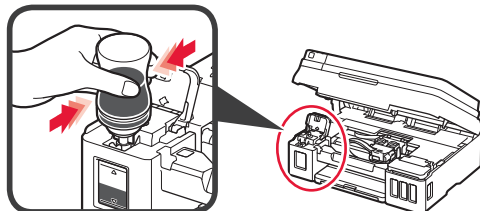

- 6 Zaprite pokrovček vložka.

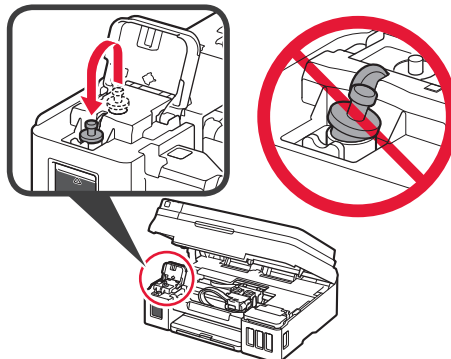

7 Zaprite pokrov črnilnega vložka.

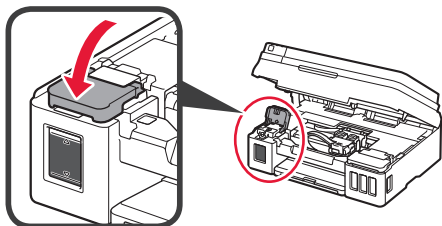

- 8
- 1 Odprite desni pokrov črnilnega vložka.
  - 2 Ponovite korake od 2 do 6, da vlijete vse črnilo v ustrezne črnilne vložke na desni strani glede na nalepko.
  - 3 Zaprite pokrov črnilnega vložka.

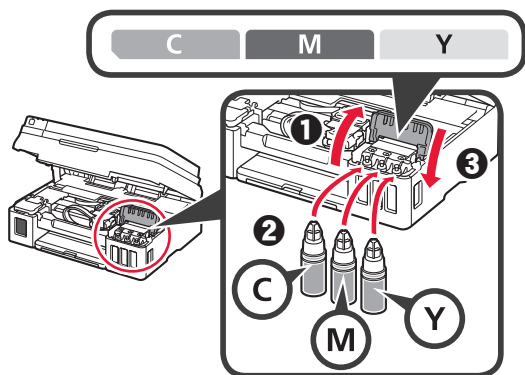

- 9 Preverite, da se je vse črnilo iz stekleničk izlilo v črnilne vložke.

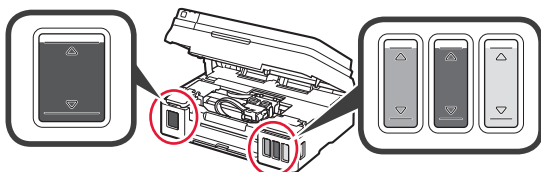

- 10 Zaprite enoto za optično branje/pokrov.

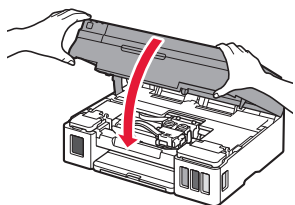

## Vklop tiskalnika

- Če si želite postopek ogledati v videoposnetku, optično preberite kode QR.



Android



iOS

- 1 Priključite napajalni kabel.
- Ne priključite še nobenega kabla razen napajalnega kabla.

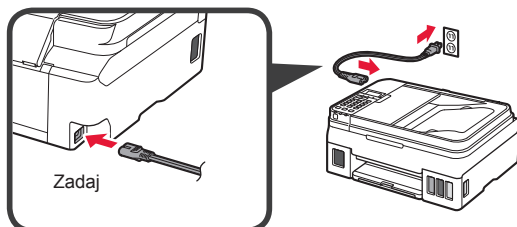

- 2 Pritisnite gumb **VKLOP (ON)**.

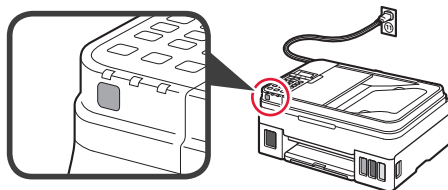

Če se prikaže sporočilo o napaki, preverite, ali so kartuše pravilno nameščene.

- 3 Uporabite gumb ◀ ali ▶, da izberete jezik, nato pa pritisnite gumb **OK**.

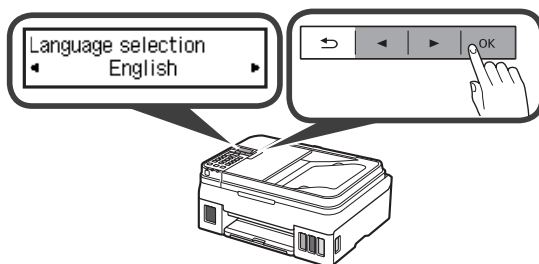

- 4 Če se prikaže naslednji zaslón, izberite svojo državo ali regijo, nato pa pritisnite gumb **OK**.





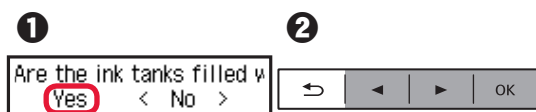



- 5
- 1 Ko se prikaže naslednji zaslón, preverite, ali je priprava črnila končana.
  - 2 Izberite **Da (Yes)** in nato pritisnite gumb **OK**.

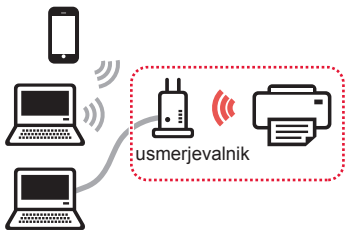

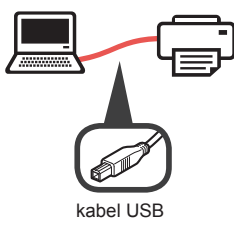
## Izbira načina povezave s tiskalnikom

Način povezave se razlikuje glede na to, kako uporabljate tiskalnik. Izberite način povezave tiskalnika v skladu s spodnjo tabelo. V naslednjem opisu so pametni telefoni in tablični računalniki skupno poimenovani kot pametni telefon.

Uporaba tiskalnika s povezanim računalnikom ali pametnim telefonom		Uporaba tiskalnika brez povezave z drugimi napravami
<b>Brezžični LAN (Wireless LAN)</b>	<b>USB</b>	<b>Ne vzpost. povezave (Do not connect)</b>
<p>Povezovanje tiskalnika z računalnikom ali pametnim telefonom prek brezžičnega usmerjevalnika</p>  <p>Neposredno povezovanje tiskalnika z računalnikom ali pametnim telefonom brez brezžičnega usmerjevalnika *</p> 		   <p>Uporabite gumb ◀ ali ▶, da izberete <b>Ne vzpost. povezave (Do not connect)</b> na zaslonu za izbiro načina povezave, nato pa pritisnite gumb <b>OK</b>. Za nadaljevanje z nastavitvijo upoštevajte navodila na zaslonu. Počakajte približno 6 minut, dokler naslednji zaslon ne izgine. Nastavitev je zdaj dokončana.</p> 

\* Pri neposredni povezavi tiskalnika s pametnim telefonom morda ne boste mogli vzpostaviti brezžične internetne povezave v pametnem telefonu. V tem primeru bodo morda nastali stroški, ki so odvisni od pogodbe z vašim ponudnikom telefonskih storitev.

\* Prek brezžičnega omrežja LAN lahko tiskalnik neposredno povežete z največ 5 napravami.

- 1 Izberite način povezave tiskalnika in nato pritisnite gumb **OK**.



Za nadaljevanje z nastavitvijo upoštevajte navodila na zaslonu.

**Uporabniki, ki izberejo možnost USB:**

Kabla USB ne priključujte, dokler niste pozvani.

- 2 Če se prikaže naslednji zaslon, pojdite na naslednjo stran.

- Če izberete možnost **Brezžični LAN (Wireless LAN)**:

Adjusting for first use...  
See "Getting Started" ani

Start connection setup  
See "Getting Started"

- Če izberete možnost **USB**:

Adjusting for first use...  
See "Getting Started" ani

Copy  
100% Letter 01

## 2. Povezovanje z računalnikom in pametnim telefonom/tabličnim računalnikom

Če tiskalnik želite povezati z računalnikom in pametnim telefonom, ga najprej povežite z računalnikom. Če želite povezati tiskalnik samo s pametnim telefonom, pojdite na poglavje »Povezovanje s pametnim telefonom« na strani 6.

### Povezovanje z računalnikom

Namestitev povezave je potrebna za vsak računalnik. Za vsak računalnik izvedite namestitev, opisano v koraku 1. V nadaljevanju so opisani postopki za operacijska sistema Windows in Mac OS.

Če uporabljate računalnik, ki nima nameščenega operacijskega sistema Windows ali Mac OS, ampak na primer Chrome OS, odprite »<http://canon.com/ijsetup>« in nato upoštevajte navodila na spletnem mestu Canon, da nastavite računalnik.

- 1 Izberite korak **A** ali **B**, da zaženete namestitveno datoteko.

#### **A** Mac OS Windows

##### Dostop do spletnega mesta Canon

- 1 Obiščite spodnje spletno mesto Canon in kliknite **Nastavitev**.

<http://canon.com/ijsetup>



Za nadaljevanje z nastavitvijo upoštevajte navodila na zaslону.

- 2 Če se prikaže naslednji zaslon, kliknite **Prenesi**.

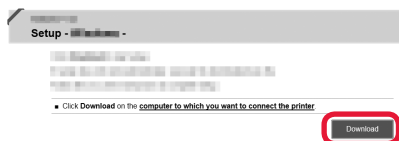

- 3 Zaženite preneseno datoteko.

#### **B** Windows

##### Uporaba namestitvenega CD-ja

- 1 Vstavite namestitveni CD v računalnik.



V sistemu Windows 10, Windows 8.1 ali Windows 8:

- 2 Kliknite ali **Raziskovalec (File Explorer)** v opravilni vrstici.
- 3 Na levi strani odprtega okna izberite **Ta računalnik (This PC)** ali **Računalnik (Computer)**.
- 4 Dvokliknite ikono CD-ja na desni strani okna.

\* Če se prikaže vsebina CD-ja, dvokliknite datoteko **MSETUP4.EXE**.

- 2 Kliknite **Začni nastavitev (Start Setup)**.

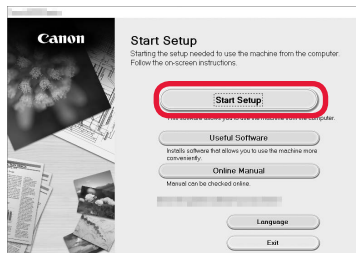

Za nadaljevanje z nastavitvijo upoštevajte navodila na zaslону.

Pametni telefon lahko nastavite tudi med koraki.

Na naslednjem zaslonu kliknite **Navodila (Instructions)**, da nadaljujete z namestitvijo pametnega telefona.

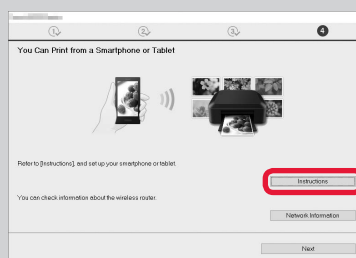

\* Zgornji zaslon se morda ne prikaže, kar je odvisno od nastavitve. V tem primeru pojdite na poglavje »Povezovanje s pametnim telefonom« na strani 6, ko vzpostavite povezavo z računalnikom.

- 3 Če se prikaže naslednji zaslon, kliknite **Izhod (Exit)**.

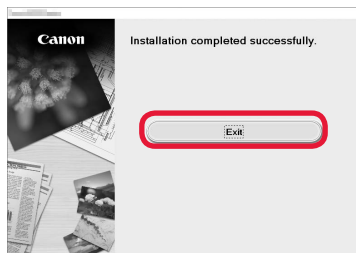

Povezava z računalnikom je zdaj vzpostavljena. Tiskanje iz računalnika je omogočeno.

## Povezovanje s pametnim telefonom

Namestitev povezave je potrebna za vsak pametni telefon. Za vsak pametni telefon izvedite namestitev, opisano v koraku 1.

### Priprava

- V pametnem telefonu vklopite Wi-Fi.
- Če imate brezžični usmerjevalnik, povežite pametni telefon z brezžičnim usmerjevalnikom.
- \* Za postopke glejte priročnike pametnega telefona in brezžičnega usmerjevalnika ali se obrnite na proizvajalca.

1 Namestite uporabniško programsko opremo Canon PRINT Inkjet/SELPHY v pametni telefon.



**iOS** : V trgovini App Store poiščite »Canon PRINT«.

**Android** : V trgovini Google Play poiščite »Canon PRINT«.

Ali pa obiščite spletno mesto Canon tako, da optično preberete kodo QR.



2 Preverite prikaz na tiskalniku.

Zaslon se izklopi, če 10 minut ne izvedete nobenega postopka. Za prikaz zaslona pritisnite poljubni gumb na nadzorni plošči (razen gumba **VKLOP (ON)**).

1 Ali se pojavi naslednji zaslon?

Adjusting for first use...  
See "Getting Started" and

Ne

Da (nadaljujte na **B**.)

2 Ali se **Wi-Fi** (tiskalnik je povezan z omrežjem) pojavi na zaslonu, ki se prikaže ob pritisku gumba  **Kopiranje (COPY)**?

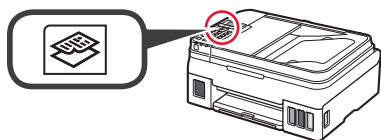

Da

Ne (nadaljujte na **B**.)

Če se prikaže **Wi-Fi**, tiskalnik ne more komunicirati prek brezžične povezave LAN. Za podrobnosti odprite spletno mesto »<http://canon.com/ijsetup>«, da si ogledate **Pogosto zastavljena vprašanja**.

**A** **iOS** **Android**

1 Tapnite nameščeno uporabniško programsko opremo.



2 Upošteвайте navodila na zaslonu, da registrirate tiskalnik.

3 Prepričajte se, da se prikaže naslednji zaslon.



**Povezava s pametnim telefonom je zdaj vzpostavljena. Tiskanje iz pametnega telefona je omogočeno.**

Za tiskanje fotografij naložite fotografski papir.  
Pojdite na poglavje »Nalaganje papirja« na strani 8.



- B** Spodnji postopki se razlikujejo glede na to, ali uporabljate operacijski sistem iOS ali Android. Izberite operacijski sistem in nadaljujte z ustreznim postopkom.

## iOS

- 1 Na zaslону DOMOV tapnite **Nastavitve (Settings)** in nato v nastavitvah Wi-Fi tapnite **Canon\_ij\_XXXX**.



Če na seznamu ni možnosti **Canon\_ij\_XXXX**, glejte spodnje poglavje »Priprava tiskalnika« za upravljanje tiskalnika, nato pa ponovite korak 1.

- 2 Tapnite nameščeno uporabniško programsko opremo.



- 3 Upošteвайте navodila na zaslону, da registrirate tiskalnik.

**Za nadaljevanje z nastavitvijo upoštevajte navodila na zaslону.**

Če na zaslону za izbiro načina povezave izberete možnost **Auto Select Conn. Method (recommended)**, tiskalnik samodejno izbere ustrezen način povezave glede na okolje.

- 4 Prepričajte se, da se prikaže naslednji zaslon.



## Android

- 1 Tapnite nameščeno uporabniško programsko opremo.



- 2 Upošteвайте navodila na zaslону, da registrirate tiskalnik.

Če se sporočilo »Printer is not registered. Perform printer setup?« ne prikaže, glejte spodnje poglavje »Priprava tiskalnika« za upravljanje tiskalnika, nato pa počakajte nekaj trenutkov, da se prikaže sporočilo.

**Za nadaljevanje z nastavitvijo upoštevajte navodila na zaslону.**

Ustrezen način povezave je izbran glede na okolje.

- 3 Prepričajte se, da se prikaže naslednji zaslon.



## Povezava s pametnim telefonom je zdaj vzpostavljena. Tiskanje iz pametnega telefona je omogočeno.

Za tiskanje fotografij naložite fotografski papir. Pojdite na poglavje »Nalaganje papirja« na strani 8.

## Priprava tiskalnika

- 1 Pritisnite gumb **Nastavitve (Setup)** na tiskalniku.

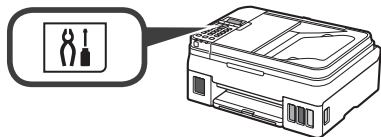

- 2 Uporabite gumb ◀ ali ▶, da izberete **Nast. brezžič. LAN (Wireless LAN setup)** > **Enost. brezž. povez. (Easy WL connect)**, nato pa pritisnite gumb **OK**.
- 3 Vrnite se na postopek pametnega telefona.

## Nalaganje papirja

- 1 Odprite oporo za papir in podaljšek opore za papir.

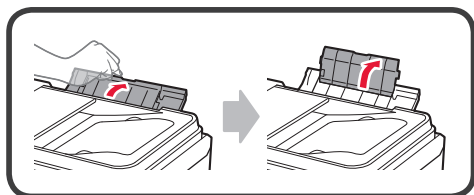

- 2 Potisnite desno vodilo za papir na desni konec.

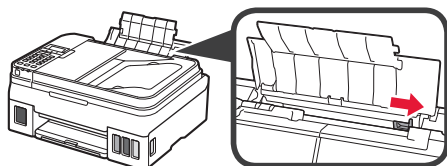

- 3 Vstavite več listov papirja s stranjo za tiskanje obrnjeno navzgor, dokler se papir ne ustavi.

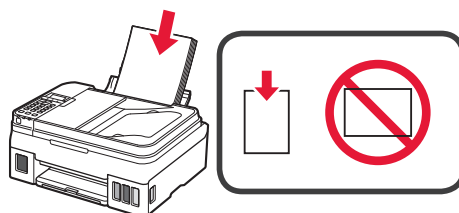

- 4 Pomaknite desno vodilo za papir, da ga poravnate s stranskim delom svežnja papirja.

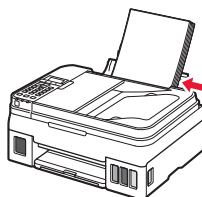

- 5 ❶ Izvlecite izhodni pladenj za papir.  
❷ Odprite podaljšek izhodnega pladnja.

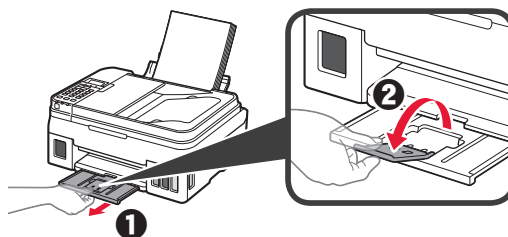

## Uporaba funkcije faksa

Pred uporabo funkcije faksa si oglejte naslednji priročnik za nastavitve funkcije faksa na vašem tiskalniku.

- **Nastavitev FAKSA** v priročniku **Spletni priročnik**

- ❶ Obiščite spodnje spletno mesto Canon in kliknite **Nastavitev**.

<http://canon.com/ijsetup>



Za nadaljevanje z nastavitvijo upoštevajte navodila na zaslonu.

- ❷ Kliknite **Prilagoditev faksa za uporabo**.



- **Nastavitev FAKSA** v priročniku **Osnovni priročnik**, ki je nameščen v vašem računalniku.



# 1. Instaliranje pisača

Za postupak s ikonom  možete pogledati videozapise s uputama za instaliranje pisača kojima možete pristupiti putem veze URL ili skeniranjem QR kodova.

<http://canon.com/ijsetup>



Upute u obliku videozapisa

## Provjera isporučениh stavki

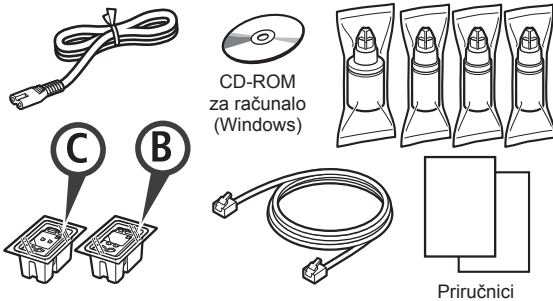

## Uklanjanje materijala za pakiranje

Postupak možete pogledati na snimci tako da skenirate QR kodove.



Android



iOS

- 1 Uklonite materijale za pakiranje (poput trake) s vanjske strane pisača.
- 2
  - 1 Skinite narančastu traku.
  - 2 Otvorite jedinicu za skeniranje/poklopac.

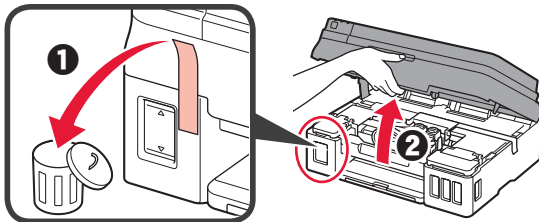

- 3 Skinite narančastu traku i zaštitni materijal i bacite ih.

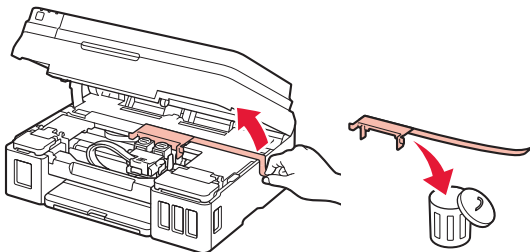

## Instaliranje uloška

Postupak možete pogledati na snimci tako da skenirate QR kodove.



Android



iOS

- 1
  - 1 Uхватite kvaku na poklopcu za zaključavanje uloška.
  - 2 Otvorite poklopac za zaključavanje uloška.

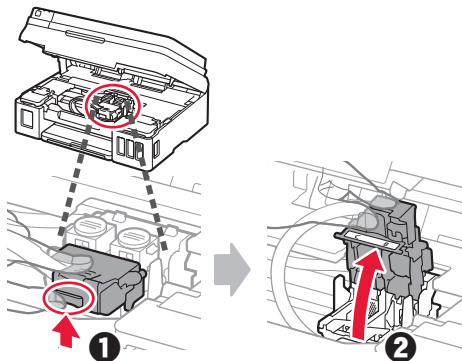

- 2 Izvadite uložak C (boja) iz kutije i skinite naljepnicu.

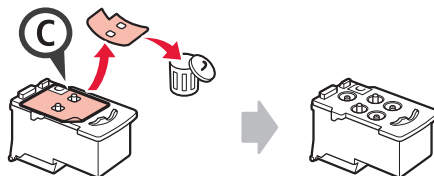

- 3 Uklonite zaštitnu traku.

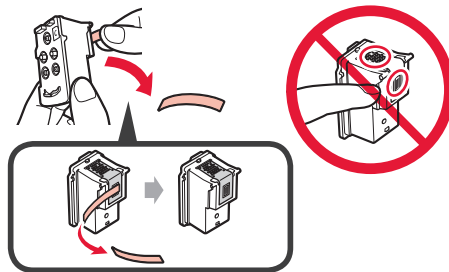

- 4 Umetnite uložak C (boja) s lijeve strane.

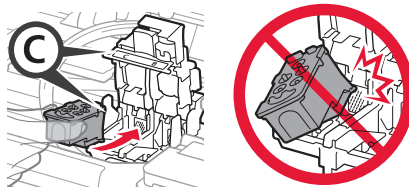

- 5 Ponovite korake od 2 do 4 za umetanje uloška B (crna) s desne strane.

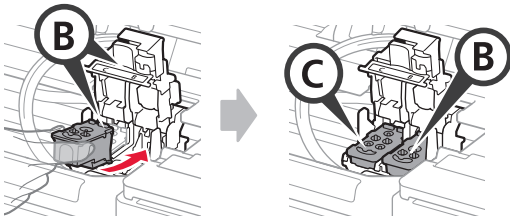

- 6 Zatvorite poklopac za zaključavanje uloška i gurnite ga prema dolje.

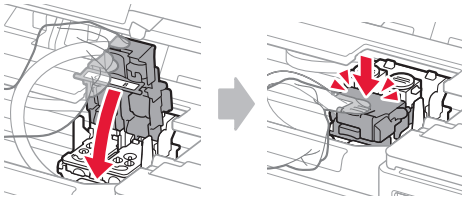

- 7 Pritisnite spojne gumbе prema dolje.

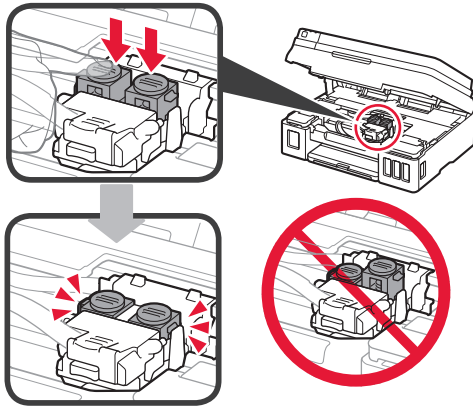

## Ulijevanje tinte

- Postupak možete pogledati na snimci tako da skenirate QR kodove.



Android



iOS

- 1 Otvorite lijevi poklopac spremnika tinte.

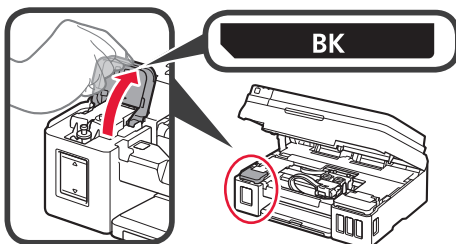

- 2 Uхватite i skinite kapicu spremnika tinte, a zatim je stavite na gornji držač kapice spremnika.

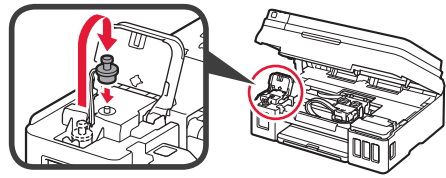

- 3 1 Izvadite bočicu tinte BK (crna) iz pakiranja.  
2 Držite bočicu tinte uspravno i skinite kapicu bočice.

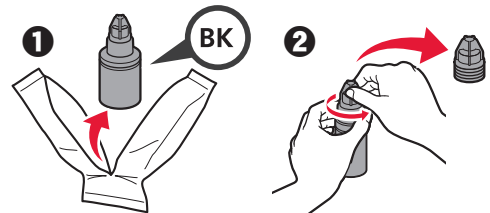

- 4 Umetnite mlaznicu bočice tinte u ulazni otvor i postavite bočicu tinte naopako.

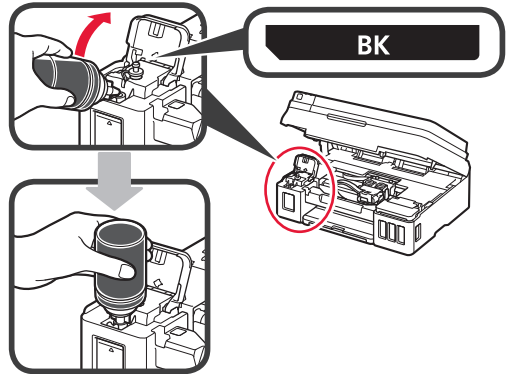

- 5 Izlijte svu tintu u spremnik tinte.

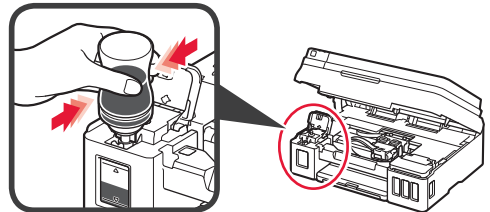

- 6 Zatvorite kapicu spremnika.

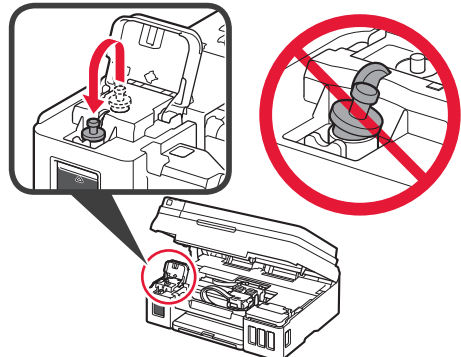

7 Zatvorite poklopac spremnika tinte.

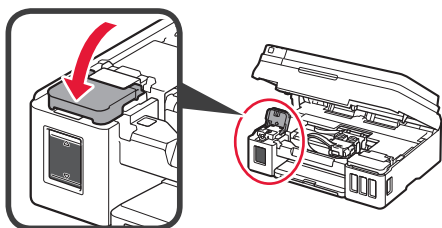

- 8
- 1 Otvorite desni poklopac spremnika tinte.
  - 2 Ponovite korake od 2 do 6 za ulijevanje sve tinte u odgovarajuće spremnike tinte s desne strane u skladu s naljepnicom.
  - 3 Zatvorite poklopac spremnika tinte.

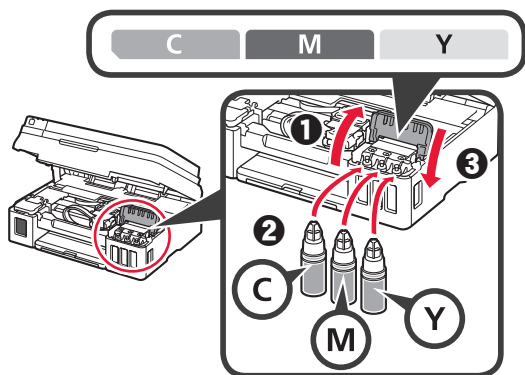

9 Provjerite da je sva tinta u bočicama ulivena u spremnike tinte.

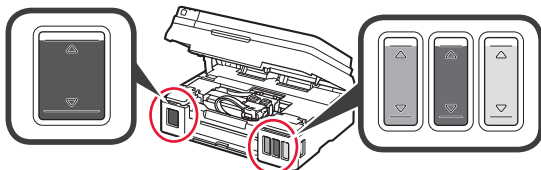

10 Zatvorite jedinicu za skeniranje / poklopac.

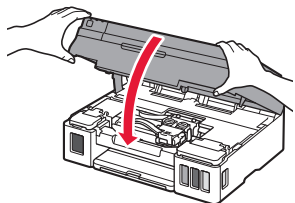

## Uključivanje pisača

Postupak možete pogledati na snimci tako da skenirate QR kodove.



Android



iOS

1 Povežite kabel za napajanje.

Još ne spajajte nijedan kabel, osim kabela za napajanje.

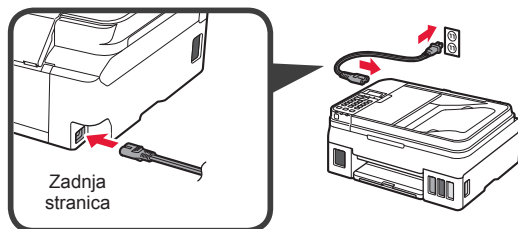

2 Pritisnite gumb UKLJUČENO (ON).

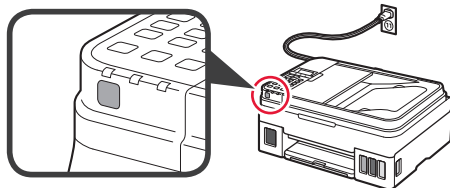

Ako se pojavi poruka o pogrešci, provjerite jesu li uložci ispravno instalirani.

3 Pomoću gumba ◀ ili ▶ odaberite jezik pa pritisnite gumb U redu (OK).

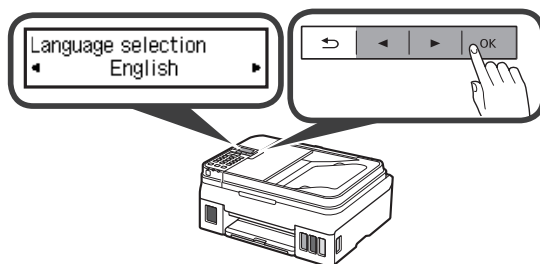

4 Ako se prikaže sljedeći zaslon, odaberite državu ili regiju pa pritisnite gumb U redu (OK).





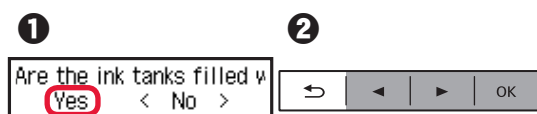

- 5
- 1 Kad se pojavi sljedeći zaslon, provjerite je li priprema tinte dovršena.
  - 2 Odaberite **Da (Yes)**, a zatim pritisnite gumb **U redu (OK)**.

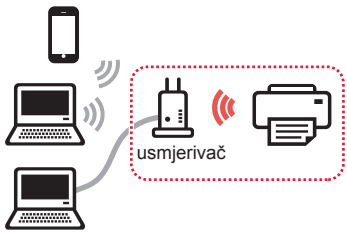

## Odabir načina povezivanja pisača

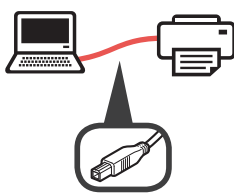
Način povezivanja mijenja se ovisno o načinu upotrebe pisača. Način povezivanja pisača odaberite prema tablici u nastavku. U sljedećem opisu za pametne telefone i tabletno uređaje koristi se zajednički naziv pametni telefon.

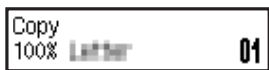
Upotreba pisača s povezanim računalom ili pametnim telefonom		Upotreba pisača bez povezivanja s drugim uređajima
<p><b>Bežični LAN (Wireless LAN)</b></p> <p>Povezivanje pisača s računalom ili pametnim telefonom putem bežičnog usmjerivača</p>  <p>usmjerivač</p> <p>Izravno povezivanje pisača s računalom ili pametnim telefonom, bez bežičnog usmjerivača *</p> 	<p><b>USB</b></p>  <p>USB kabel</p>	<p><b>Ne povezuj se (Do not connect)</b></p>   <p>Pomoću gumba ◀ ili ▶ odaberite <b>Ne povezuj se (Do not connect)</b> na zaslonu za odabir načina povezivanja, a zatim pritisnite gumb <b>U redu (OK)</b>. Slijedite upute na zaslonu da biste nastavili s postavljanjem. Pričekajte oko 6 minuta dok se ne pojavi sljedeći zaslon.</p> <p>Postavljanje je sada dovršeno.</p> 

\* Za vrijeme izravnog povezivanja pisača i pametnog telefona ne smijete pametni telefon povezivati s internetom. Ako to učinite, možda ćete imati dodatne troškove ovisno o ugovoru s davateljem usluge.

\* Putem bežične LAN veze s pisačem možete izravno povezati do 5 uređaja.

- 1 Odaberite način povezivanja pisača pa pritisnite gumb **U redu (OK)**.



Slijedite upute na zaslonu da biste nastavili s postavljanjem.

### Korisnici koji odaberu USB:

Ne spajajte USB kabel dok ne dobijete uputu.

- 2 Ako se prikaže sljedeći zaslon, idite na sljedeću stranicu.

- Ako odaberete **Bežični LAN (Wireless LAN)**:

Adjusting for first use...  
See "Getting Started" ani

Start connection setup  
See "Getting Started"

- Ako odaberete **USB**:

Adjusting for first use...  
See "Getting Started" ani

Copy  
100% Letter 01

## 2. Povezivanje s računalom i pametnim telefonom / tabletom

Ako pisač povezujete i s računalom i s pametnim telefonom, najprije ga povežite s računalom. **Da biste pisač povezali samo s pametnim telefonom, prijedite na odjeljak "Povezivanje s pametnim telefonom" na stranici 6.**

### Povezivanje s računalom

Potrebno vam je postavljanje veze za svako računalo. Nastavite s postavljanjem od koraka 1 za svako pojedino računalo.

U nastavku su opisani postupci za sustave Windows i Mac OS.

Ako na računalu koristite neki drugi sustav osim sustava Windows ili Mac OS, kao što je Chrome OS, otidite na web-adresu "<http://canon.com/ijsetup>" i slijedite upute za postavljanje računala na web-mjestu tvrtke Canon.

- 1 Za pokretanje datoteke za postavljanje odaberite korak **A** ili **B**.

#### **A** Mac OS Windows

##### Pristupanje web-mjestu Canon

- 1 Posjetite web-mjesto Canon u nastavku i kliknite **Postavljanje**.

<http://canon.com/ijsetup>



Slijedite upute na zaslonu da biste nastavili s postavljanjem.

- 2 Ako se prikaže sljedeći zaslon, kliknite **Preuzmi**.

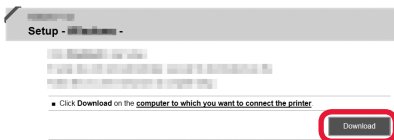

- 3 Pokrenite preuzetu datoteku.

#### **B** Windows

##### Upotreba CD-a za postavu

- 1 Umetnite CD za postavu u računalo.



Ako upotrebljavate Windows 10, Windows 8.1 ili Windows 8:

- 2 Kliknite ili **Eksploraer za datoteke (File Explorer)** na alatnoj traci.
- 3 Odaberite **Ovo računalo (This PC)** ili **Računalo (Computer)** s lijeve strane otvorenog prozora.
- 4 Dvaput kliknite ikonu CD-ROM s desne strane prozora.

\* Ako se pojavi sadržaj CD-ROM-a, dvaput kliknite **MSETUP4.EXE**.

- 2 Kliknite **Pokreni postavljanje (Start Setup)**.

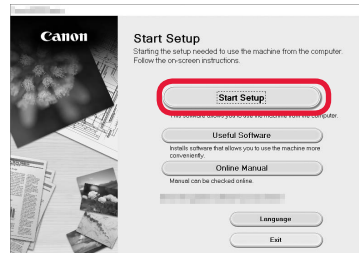

Slijedite upute na zaslonu da biste nastavili s postavljanjem.

Pametni telefon možete postaviti za vrijeme postupka.

Na sljedećem zaslonu kliknite **Upute (Instructions)** da biste nastavili s postavljanjem pametnog telefona.

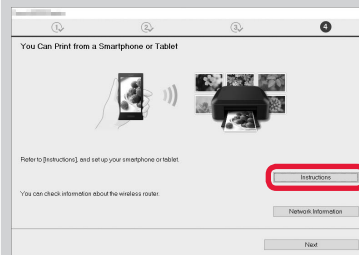

\* Ovisno o postavkama, gornji zaslon možda se neće prikazati. U tom slučaju prijedite na odjeljak "Povezivanje s pametnim telefonom" na stranici 6 nakon što ste dovršili povezivanje s računalom.

- 3 Ako se prikaže sljedeći zaslon, kliknite **Izlaz (Exit)**.

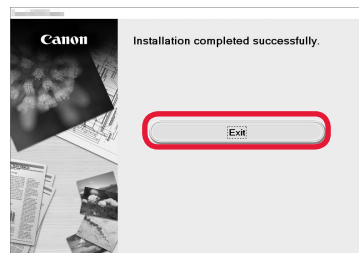

**Povezivanje s računalom sada je dovršeno. Možete ispisivati s računala.**

## Povezivanje s pametnim telefonom

Postavljanje veze potrebno je izvršiti za svaki pojedini pametni telefon. Nastavite s postavljanjem od koraka 1 za svaki pojedini pametni telefon.

### Priprema

- Uključite Wi-Fi na pametnom telefonu.
- Ako imate bežični usmjerivač, povežite pametni telefon s njime.
- \* Informacije o funkcioniranju uređaja potražite u priručnicima za pametni telefon i bežični usmjerivač ili se obratite proizvođaču tih uređaja.

1 Na pametni telefon instalirajte softversku aplikaciju Canon PRINT Inkjet/SELPHY.



**iOS** : Potražite "Canon PRINT" u trgovini App Store.

**Android** : Potražite "Canon PRINT" u trgovini Google Play.

Ili posjetite web-mjesto Canon skeniranjem QR kôda.



2 Provjerite zaslon na pisaču.

Zaslon se isključuje na 10 minuta ako ništa ne radite. Da biste uključili zaslon, pritisnite bilo koji gumb na radnoj ploči (osim gumba **UKLJUČENO (ON)**).

1 Pojavljuje li se sljedeći zaslon?

Adjusting for first use...  
See "Getting Started" an

Ne

Da (prijeđite na **B.**)

2 Pojavljuje li se **Wi-Fi** (pisač je spojen s mrežom) na zaslonu prikazanom pritiskom na gumb  **KOPIRANJE (COPY)?**

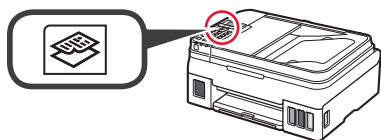

Da

Ne (prijeđite na **B.**)

Ako se prikaže **Wi-Fi**, pisač neće moći razmjenjivati informacije putem bežične LAN veze. Detalje potražite na adresi "<http://canon.com/ijsetup>" u odjeljku **Najčešće postavljana pitanja**.

**A** **iOS** **Android**

1 Dodirnite instalirani aplikacijski softver.



2 Slijedite upute na zaslonu za registraciju pisača.

3 Mora se prikazati sljedeći zaslon.



**Povezivanje s pametnim telefonom sada je dovršeno. Možete ispisivati s pametnog telefona.**

Za ispis fotografija umetnite fotopapir.  
Prijeđite na odjeljak "Ulaganje papira" na stranici 8.



- B** Postupci u nastavku razlikuju se ovisno o sustavu iOS ili Android. Odaberite svoj operacijski sustav i nastavite postupak.

## iOS

- 1 Dodirnite **Postavke (Settings)** na zaslону POČETNA, a zatim dodirnite **Canon\_ij\_XXXX** u postavkama Wi-Fi.

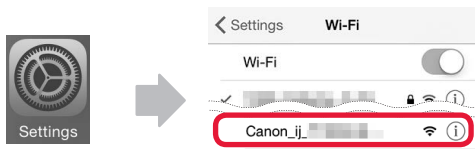

Ako se **Canon\_ij\_XXXX** ne pojavi na popisu, pogledajte odjeljak "Priprema pisača" u nastavku da biste pisač pokrenuli, a zatim ponovite korak 1.

- 2 Dodirnite instalirani aplikacijski softver.



- 3 Slijedite upute na zaslону za registraciju pisača.

**Slijedite upute na zaslону da biste nastavili s postavljanjem.**

Ako odaberete **Auto Select Conn. Method (recommended)** na zaslону za odabir načina povezivanja, automatski će se odabrati odgovarajući način povezivanja ovisno o vašem okruženju.

- 4 Mora se prikazati sljedeći zaslón.



**Povezivanje s pametnim telefonom sada je dovršeno. Možete ispisivati s pametnog telefona.**

Za ispis fotografija umetnite fotopapir. Prijedite na odjeljak "Ulaganje papira" na stranici 8.

## Android

- 1 Dodirnite instalirani aplikacijski softver.



- 2 Slijedite upute na zaslónu za registraciju pisača.

Ako se poruka "**Printer is not registered. Perform printer setup?**" ne pojavi, pogledajte odjeljak "Priprema pisača" u nastavku da biste pisač pokrenuli, a zatim pričekajte da se poruka pojavi.

**Slijedite upute na zaslónu da biste nastavili s postavljanjem.**

Ovisno o okruženju, odabire se odgovarajući način povezivanja.

- 3 Mora se prikazati sljedeći zaslón.



## Priprema pisača

- 1 Na pisaču pritisnite gumb **Postava (Setup)**.

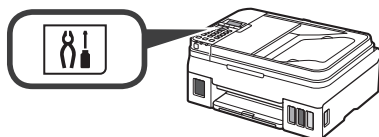

- 2 Koristite gumb ◀ ili ▶ za odabir **Postav. bežič. LAN-a (Wireless LAN setup) > Jednost.bežič. povez. (Easy WL connect)**, a zatim pritisnite gumb **U redu (OK)**.

- 3 Vratite se funkcijama pametnog telefona.

## Ulaganje papira

- 1 Otvorite oslonac papira i produžetak oslonca papira.

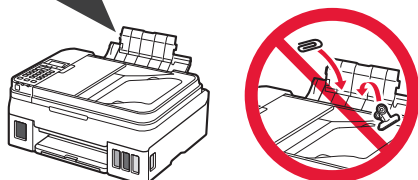
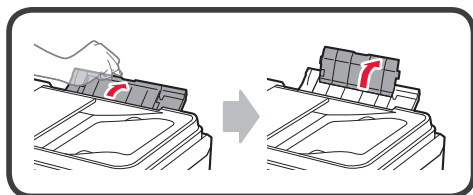

- 2 Povucite desnu vodilicu papira do desnog kraja.

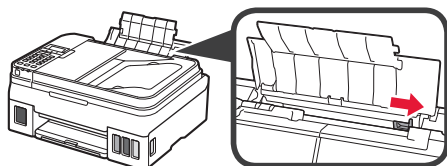

- 3 Umetnite nekoliko listova papira sa stranom za ispis okrenutom prema gore dok se ne zaustavi.

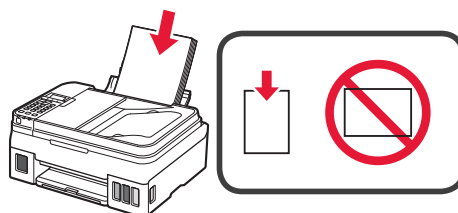

- 4 Povucite desnu vodilicu papira da biste je poravnali sa stranom snopa papira.

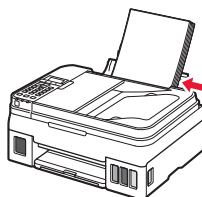

- 5 ❶ Izvucite ladicu za izlaz papira.  
❷ Otvorite produžetak ladice za izlaz papira.

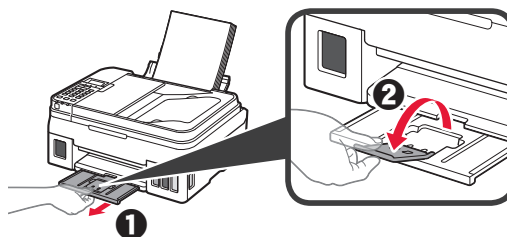

## Korištenje funkcije faksa

Prije korištenja funkcije faksa pogledajte sljedeći priručnik za postavljanje funkcije faksa vašeg pisača.

■ **Postavljanje faksa na Priručnik na mreži**

- ❶ Posjetite web-mjesto Canon u nastavku i kliknite **Postavljanje**.

<http://canon.com/ijsetup>



Slijedite upute na zaslonu da biste nastavili s postavljanjem.

- ❷ Kliknite **Pripremanje faksa za upotrebu**.



■ **Postavljanje faksa u Osnovni priručnik koji je instaliran na vaše računalo.**



# 1. Установка принтера

Для получения информации о процедуре со значком  посмотрите видеоруководства по установке принтера, перейдя по следующему URL-адресу или отсканировав QR-коды.

<http://canon.com/ijsetup>



Видеоинструкции

## Проверка комплектации

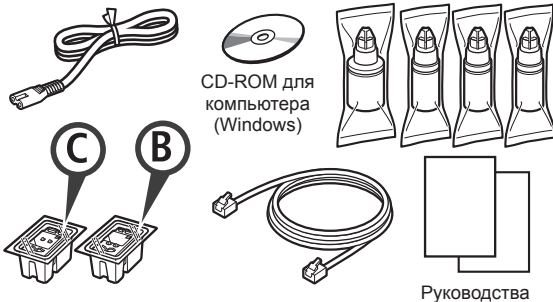

## Удаление упаковочных материалов

 Узнать о процедуре можно, посмотрев видеоролик или отсканировав QR-коды.



Android



iOS

- 1 Удалите упаковочные материалы (например, ленту) с внешних поверхностей принтера.
- 2
  - 1 Удалите оранжевую ленту.
  - 2 Откройте модуль сканирования / крышку.

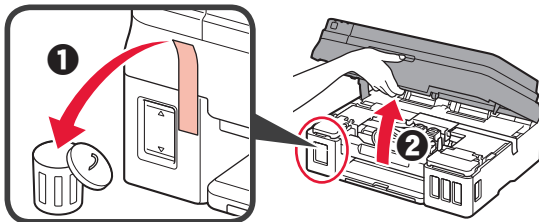

- 3 Удалите оранжевую ленту и защитный материал и утилизируйте их.

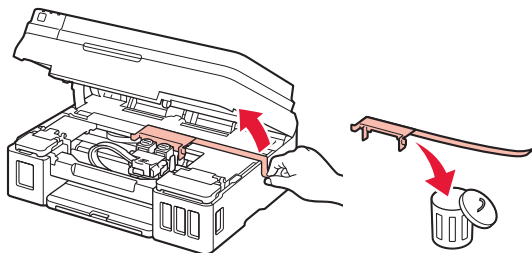

## Установка картриджа

 Узнать о процедуре можно, посмотрев видеоролик или отсканировав QR-коды.



Android



iOS

- 1
  - 1 Возьмитесь за ручку на фиксирующей крышке картриджа.
  - 2 Откройте фиксирующую крышку картриджа.

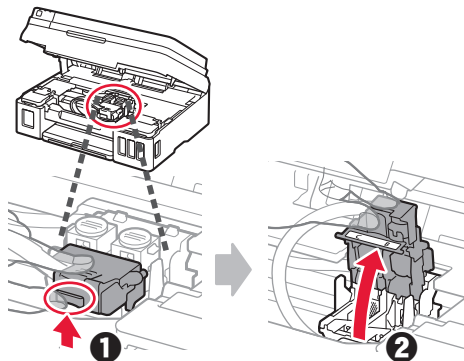

- 2 Извлеките картридж C (цветной) из коробки и удалите наклейку.

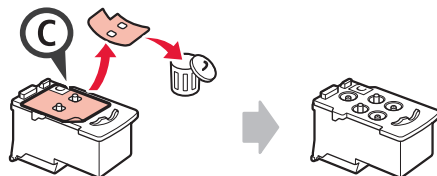

- 3 Снимите защитную ленту.

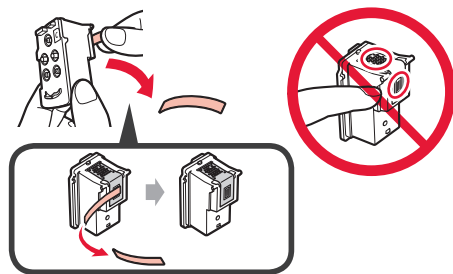

- 4 Вставьте картридж C (цветной) слева.

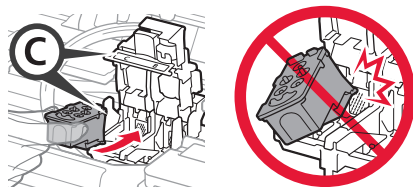

- 5 Повторите действия 2–4, чтобы вставить картридж В (черный) справа.

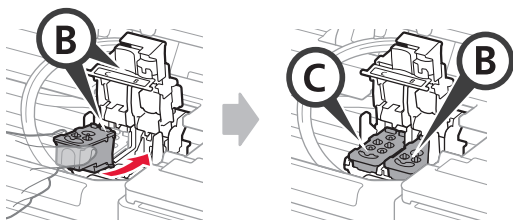

- 6 Закройте фиксирующую крышку картриджа и прижмите ее.

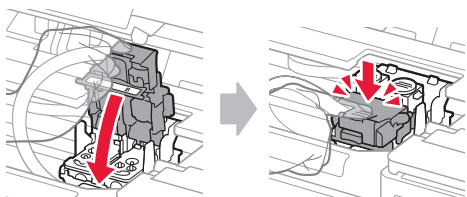

- 7 Нажмите обе соединительные кнопки.

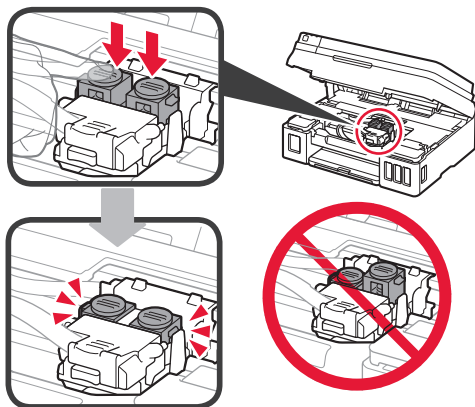

## Заливка чернил

- Узнать о процедуре можно, посмотрев видеоролик или отсканировав QR-коды.



Android



iOS

- 1 Откройте левую крышку чернильного контейнера.

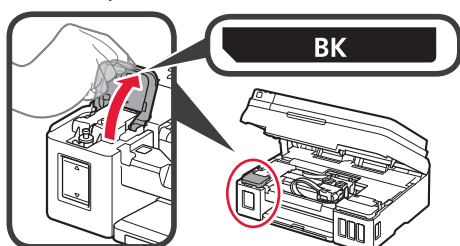

- 2 Возьмитесь за колпачок контейнера, снимите его с чернильного контейнера и поместите на верхний держатель колпачка контейнера.

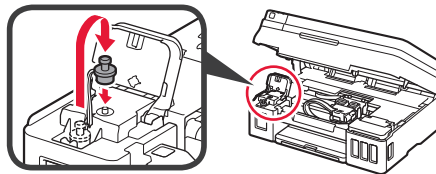

- 3 1 Извлеките флакон с чернилами BK (черный) из упаковки.  
2 Удерживая флакон с чернилами вертикально, снимите колпачок флакона.

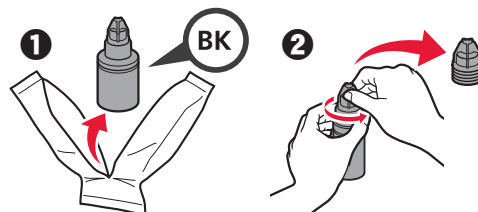

- 4 Вставьте наконечник флакона с чернилами во впускное отверстие и переверните флакон с чернилами вверх дном.

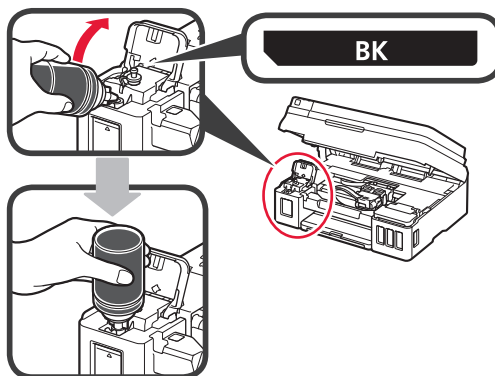

- 5 Вылейте все чернила в чернильный контейнер.

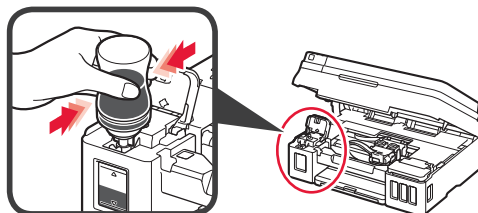

- 6 Закройте колпачок контейнера.

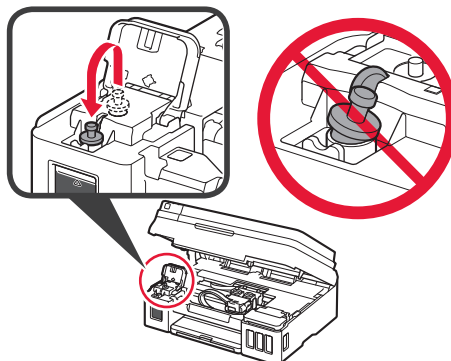

7 Закройте крышку чернильного контейнера.

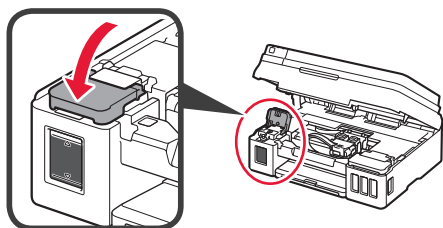

- 8
- 1 Откройте правую крышку чернильного контейнера.
  - 2 Повторите действия 2–6, чтобы налить все чернила в соответствующие чернильные контейнеры справа согласно маркировке.
  - 3 Закройте крышку чернильного контейнера.

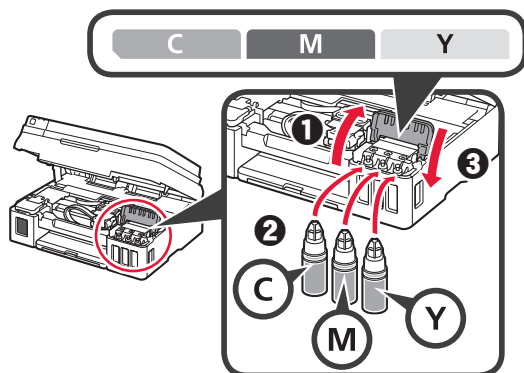

9 Убедитесь, что все чернила перелиты из флаконов в чернильные контейнеры.

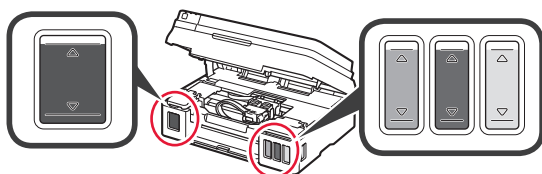

10 Закройте модуль сканирования / крышку.

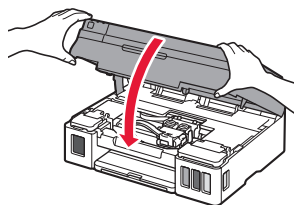

## Включение принтера

Узнать о процедуре можно, посмотрев видеоролик или отсканировав QR-коды.



Android



iOS

1 Подключите кабель питания.

⊘ Не подключайте никаких кабелей на этом этапе, кроме кабеля питания.

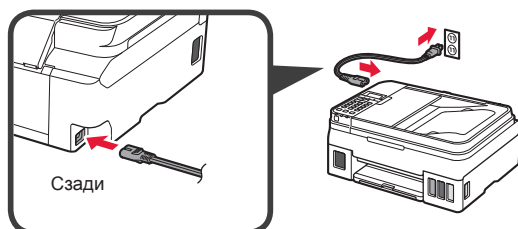

2 Нажмите кнопку ВКЛ (ON).

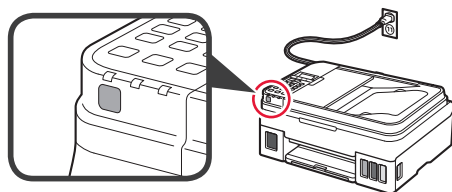

При появлении сообщения об ошибке проверьте правильность установки картриджей.

3 С помощью кнопки ◀ или ▶ выберите язык и нажмите кнопку ОК.

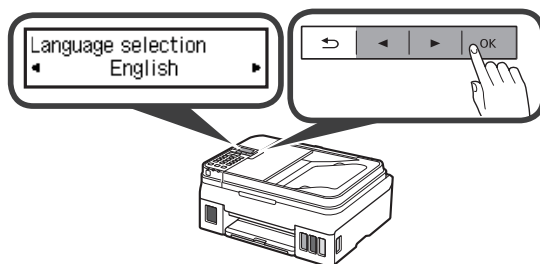

4 При появлении указанного ниже экрана выберите свою страну или регион и нажмите кнопку ОК.



5

- 1 При появлении указанного ниже экрана убедитесь, что подготовка чернил завершена.
- 2 Выберите Да (Yes) и нажмите кнопку ОК.

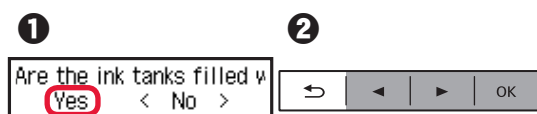

## Выбор метода подключения принтера

Метод подключения может отличаться в зависимости от вариантов использования принтера. Выберите метод подключения принтера, используя приведенную ниже таблицу. В следующем описании смартфоны и планшеты вместе именуются «смартфон».

Использование принтера с подключением к компьютеру или смартфону		Использование принтера без подключения к другим устройствам
Беспроводная сеть (Wireless LAN)	USB	Не подключаться (Do not connect)
<p>Подключение принтера к компьютеру или смартфону через маршрутизатор беспроводной сети</p>  <p>Подключение принтера к компьютеру или смартфону напрямую без маршрутизатора беспроводной сети *</p> 	 <p>USB-кабель</p>	  <p>С помощью кнопки ◀ или ▶ выберите <b>Не подключаться (Do not connect)</b> на экране выбора метода подключения, а затем нажмите кнопку <b>ОК</b>. Следуйте инструкциям на экране, чтобы продолжить настройку. Подождите примерно 6 минут, пока не появится представленный ниже экран. Настройка завершена.</p> <div style="border: 1px solid black; padding: 5px; width: fit-content;">         Copy          100% Letter <span style="float: right;">01</span> </div>

- \* Если принтер подключается к смартфону напрямую, подключение смартфона к Интернету через беспроводную сеть невозможно. В этом случае с вас может взиматься дополнительная плата по условиям контракта с поставщиком услуг.
- \* По беспроводной сети к принтеру можно напрямую подключить до 5 устройств одновременно.

- 1 Выберите метод подключения принтера и нажмите кнопку **ОК**.



Следуйте инструкциям на экране, чтобы продолжить настройку.

**Для тех, кто выбрал USB:**

Не подключайте USB-кабель до получения инструкции.

- 2 При появлении указанного ниже экрана перейдите на следующую страницу.

- Если выбрано значение **Беспроводная сеть (Wireless LAN)**:

Adjusting for first use...  
 See "Getting Started" ani

Start connection setup  
 See "Getting Started"

- Если выбрано значение **USB**:

Adjusting for first use...  
 See "Getting Started" ani

Copy  
 100% Letter 01

## 2. Подключение к компьютеру и смартфону или планшету

Если необходимо подключить принтер одновременно к компьютеру и смартфону, сначала подключите его к компьютеру.

Для подключения принтера только к смартфону перейдите в раздел «Подключение к смартфону» на стр. 6.

### Подключение к компьютеру

Необходимо выполнить процесс настройки подключения на каждом компьютере. Продолжайте настройку для каждого компьютера, начиная с действия 1.

Ниже описана процедура подключения для ОС Windows и Mac OS.

Если вы используете другую операционную систему, кроме Windows и Mac OS, например Chrome OS, перейдите по ссылке <http://canon.com/ijsetup>, а затем выполните инструкции на официальном сайте Canon для настройки компьютера.

- 1 Для запуска файла установки выполните действия, описанные в окошке **A** или **B** ниже.

#### **A** Mac OS Windows

С помощью веб-сайта Canon

- 1 Посетите веб-сайт Canon по указанному ниже адресу и нажмите **Настройка**.

<http://canon.com/ijsetup>



Следуйте инструкциям на экране, чтобы продолжить настройку.

- 2 При появлении следующего экрана нажмите **Загрузить**.

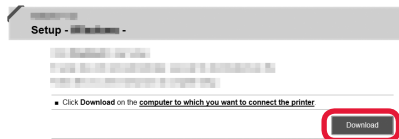

- 3 Запустите загруженный файл.

#### **B** Windows

С помощью установочного компакт-диска

- 1 Вставьте в компьютер установочный компакт-диск.



При использовании ОС Windows 10, Windows 8.1 или Windows 8:

- 2 Нажмите или **Проводник (File Explorer)** на панели задач.
- 3 Выберите элемент **Этот ПК (This PC)** или **Компьютер (Computer)** слева в открывшемся окне.
- 4 Дважды щелкните значок компакт-диска справа в окне.

\* Когда отобразится содержимое компакт-диска, дважды щелкните файл **MSETUP4.EXE**.

- 2 Щелкните **Начать настройку (Start Setup)**.

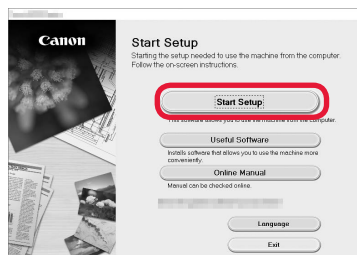

Следуйте инструкциям на экране, чтобы продолжить настройку.

Настройку смартфона можно выполнить между выполнением действий.

Чтобы продолжить настройку смартфона, щелкните **Инструкции (Instructions)** на следующем экране.

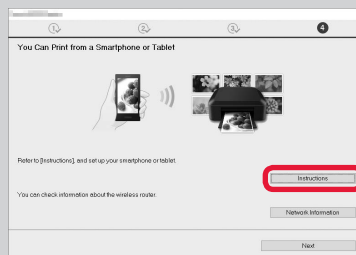

\* В зависимости от настроек вышеупомянутый экран может не отображаться. В этом случае после подключения к компьютеру перейдите в раздел «Подключение к смартфону» на стр. 6.

- 3 При появлении следующего экрана нажмите **Выход (Exit)**.

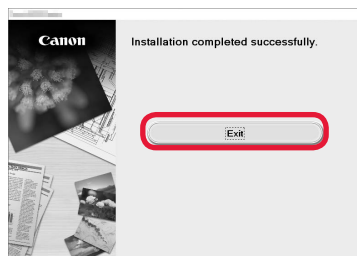

**Подключение к компьютеру выполнено. Теперь вы можете выполнять печать с компьютера.**

## Подключение к смартфону

Настройку подключения необходимо выполнить для каждого смартфона. Продолжайте настройку для каждого смартфона, начиная с действия 1.

### Подготовка

- Включите Wi-Fi на смартфоне.
- В случае наличия маршрутизатора беспроводной сети подключите к нему смартфон.
- \* Для получения информации о том, как это сделать, см. руководство по эксплуатации смартфона и маршрутизатора беспроводной сети или обратитесь к их производителям.

## 1 Установите на смартфон приложение Canon PRINT Inkjet/SELPHY.



**iOS** : выполните поиск приложения Canon PRINT в магазине App Store.

**Android** : выполните поиск приложения Canon PRINT в магазине Google Play.

Или перейдите на веб-сайт Canon, отсканировав QR-код.



## 2 Проверьте отображение на принтере.

Экран выключается, если устройство не используется в течение 10 минут. Для отображения экрана нажмите любую кнопку на панели управления (кроме кнопки **ВКЛ (ON)**).

### 1 Появился ли представленный ниже экран?

Adjusting for first use...  
See "Getting Started" and

Нет

Да (перейдите к п. **B**.)

### 2 Появился ли значок **Wi-Fi** (принтер подключен к сети) на экране, открывшемся после нажатия кнопки **КОПИРОВАТЬ (COPY)**?

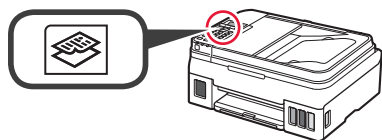

Да

Нет (перейдите к п. **B**.)

Появление значка **Wi-Fi** означает, что принтер не может передавать данные по беспроводной сети. Для получения более подробной информации перейдите по ссылке «<http://canon.com/ijsetup>» в раздел **Часто задаваемые вопросы**.

### A **iOS** **Android**

#### 1 Коснитесь установленного приложения.



#### 2 Следуйте инструкциям на экране, чтобы выполнить регистрацию принтера.

#### 3 Убедитесь, что отображается указанный ниже экран.



**Подключение к смартфону выполнено. Теперь вы можете выполнять печать со смартфона.**

Для печати фотографий загрузите фотобумагу. Перейдите в раздел «Загрузка бумаги» на стр. 8.



- В** Процедуры, описанные ниже, отличаются в зависимости от операционной системы (iOS или Android). Выберите свою операционную систему и выполните инструкции к ней.

## iOS

- 1** Нажмите **Настройки (Settings)** на экране НАЧАЛО, а затем коснитесь **Canon\_ij\_XXXX** в меню настроек Wi-Fi.

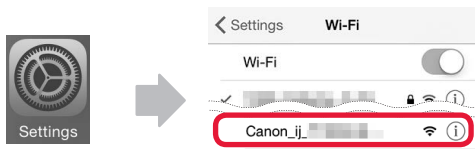

Если **Canon\_ij\_XXXX** нет в списке, выполните действия с принтером, указанные в разделе «Подготовка принтера» внизу, а затем повторите действие **1**.

- 2** Коснитесь установленного приложения.



- 3** Следуйте инструкциям на экране, чтобы выполнить регистрацию принтера.

**Следуйте инструкциям на экране, чтобы продолжить настройку.**

Если выбрать **Автом. выбор метода подключ.** (рекоменд.) (**Auto Select Conn. Method (recommended)**) на экране выбора метода подключения, соответствующий метод подключения будет выбран автоматически в зависимости от вашей сетевой среды.

- 4** Убедитесь, что отображается указанный ниже экран.



## Android

- 1** Коснитесь установленного приложения.



- 2** Следуйте инструкциям на экране, чтобы выполнить регистрацию принтера.

Если сообщение «**Принтер не зарегистрирован. Выполнить настройку принтера? (Printer is not registered. Perform printer setup?)**» не появилось, выполните действия с принтером, указанные в разделе «Подготовка принтера» внизу, а затем подождите немного, пока сообщение не появится.

**Следуйте инструкциям на экране, чтобы продолжить настройку.**

Выбор подходящего метода подключения зависит от используемой среды.

- 3** Убедитесь, что отображается указанный ниже экран.



**Подключение к смартфону выполнено. Теперь вы можете выполнять печать со смартфона.**

Для печати фотографий загрузите фотобумагу. Перейдите в раздел «Загрузка бумаги» на стр. 8.

## Подготовка принтера

- 1** Нажмите кнопку **Настройка (Setup)** на принтере.

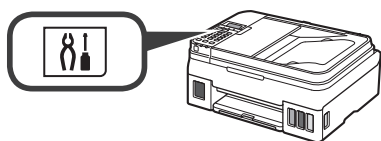

- 2** С помощью кнопки ◀ или ▶ выберите **Настр. беспр. сети (Wireless LAN setup) > Прост. беспр. подкл. (Easy WL connect)**, а затем нажмите кнопку **OK**.
- 3** Вернитесь к выполнению действий на смартфоне.

## Загрузка бумаги

- 1 Откройте упор для бумаги и дополнительный упор для бумаги.

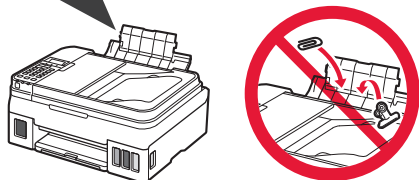
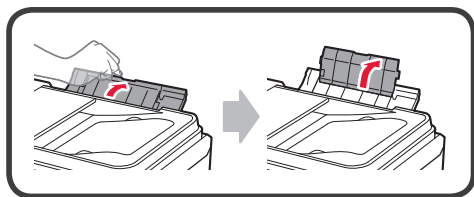

- 2 Сдвиньте правую направляющую бумаги вправо до конца.

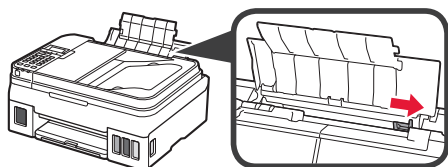

- 3 Вставьте несколько листов бумаги лицевой стороной вверх до упора.

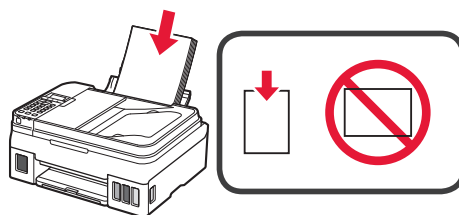

- 4 Передвиньте правую направляющую бумаги до совмещения со стопкой бумаги.

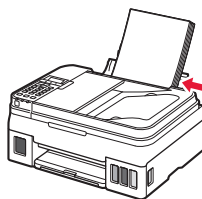

- 5 ❶ Выдвиньте лоток приема бумаги.  
❷ Откройте дополнительный лоток приема бумаги.

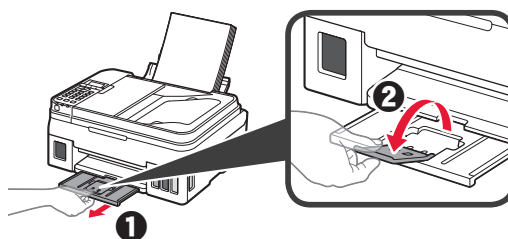

## Использование функции факсимильной связи

Перед использованием функции факсимильной связи настройте ее на принтере с помощью указанного ниже руководства.

- **Настройка факса** в руководстве **Онлайн-руководство**

- ❶ Посетите веб-сайт по указанному ниже адресу Canon и нажмите **Настройка**.

<http://canon.com/ijsetup>



Следуйте инструкциям на экране, чтобы продолжить настройку.

- ❷ Нажмите **Подготовка факса к использованию**.



- **Настройка факса** в руководстве **Основное руководство**, установленном на вашем компьютере.



# 1. Установлення принтера

Процедура зі значком : можна переглянути відеоуроки з установлення принтера. Для цього перейдіть за такою URL-адресою або відскануйте QR-коди.



## Перевірка комплектації

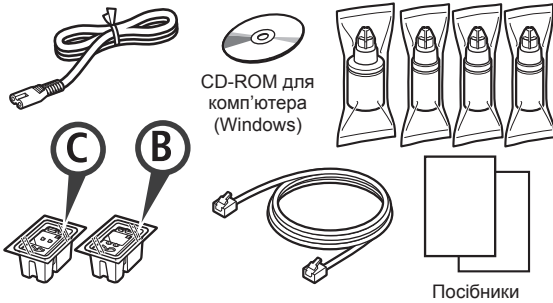

## Зняття пакувальних матеріалів

Процедуру можна побачити у відео. Для цього відскануйте QR-коди.



- 1 Зніміть пакувальні матеріали (наприклад, стрічку) із зовнішньої частини принтера.
- 2
  - 1 Зніміть жовтогарячу стрічку.
  - 2 Відкрийте модуль сканування / кришку.

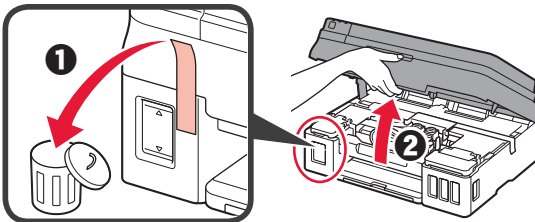

- 3 Зніміть жовтогарячу стрічку та захисний матеріал і викиньте їх.

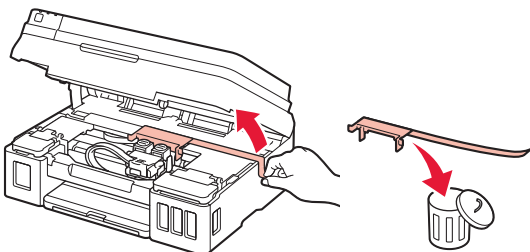

# Установлення картриджа

Процедуру можна побачити у відео. Для цього відскануйте QR-коди.



- 1
  - 1 Візьміться за ручку на кришці фіксації картриджів.
  - 2 Відкрийте кришку фіксації картриджів.

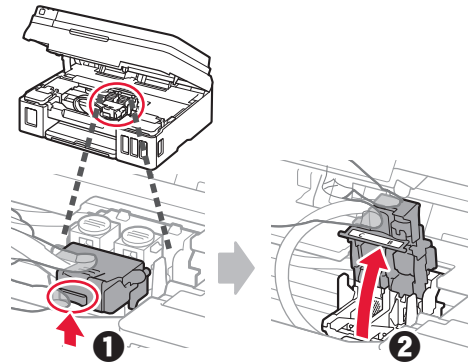

- 2 Витягніть картридж C (кольоровий) із коробки та зніміть етикетку.

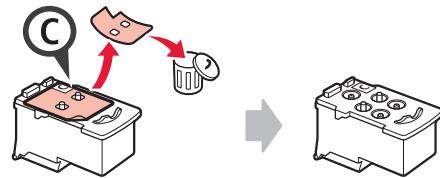

- 3 Зніміть захисну стрічку.

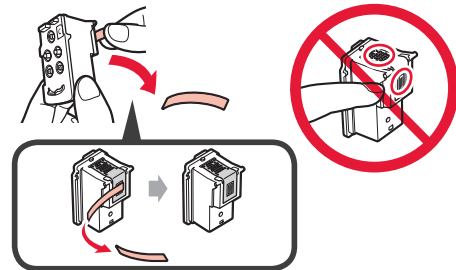

- 4 Вставте картридж C (кольоровий) ліворуч.

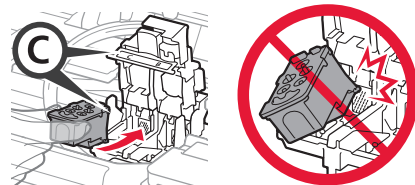

- 5 Повторіть кроки 2–4, щоб установити картридж В (чорний) праворуч.

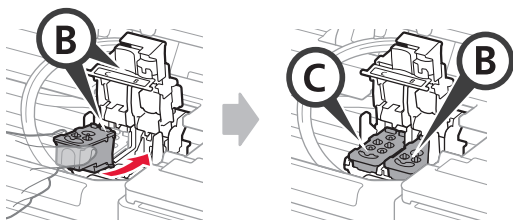

- 6 Закрийте кришку фіксації картриджів і притисніть її.

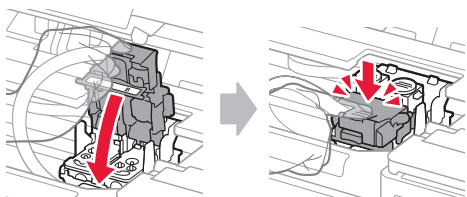

- 7 Натисніть обидві кнопки з'єднання.

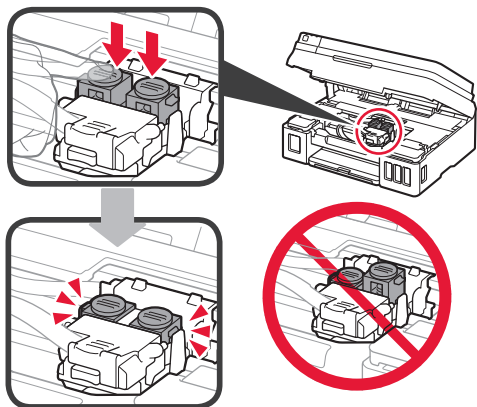

## Наливання чорнила

- Процедуру можна побачити у відео. Для цього відскануйте QR-коди.



Android



iOS

- 1 Відкрийте ліву кришку чорнильниці.

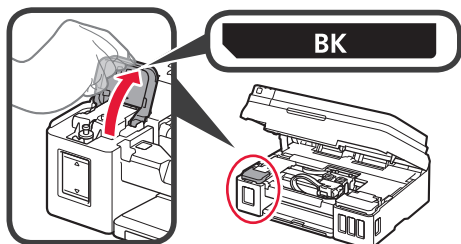

- 2 Візьміться за ковпачок чорнильниці, зніміть його з чорнильниці та помістіть на верхній тримач ковпачка чорнильниці.

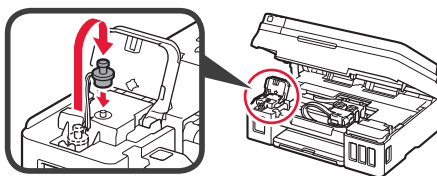

- 3 1 Витягніть флакон із чорнилом ВК (чорний) з упаковки.  
2 Тримаючи флакон із чорнилом вертикально, зніміть ковпачок флакона.

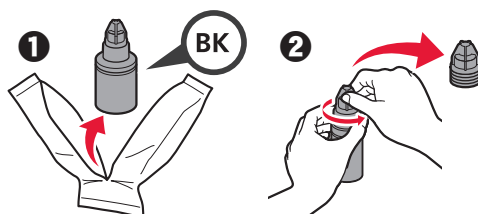

- 4 Вставте наконечник флакона з чорнилом у вхідний отвір і переверніть флакон із чорнилом догори дном.

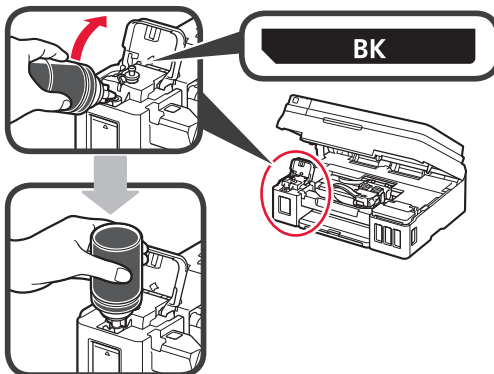

- 5 Залейте чорнило в чорнильницю.

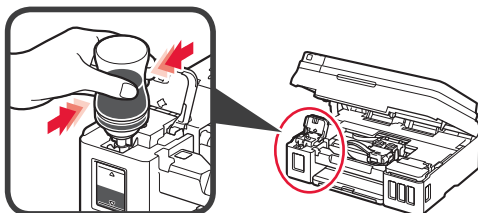

- 6 Закрийте ковпачок чорнильниці.

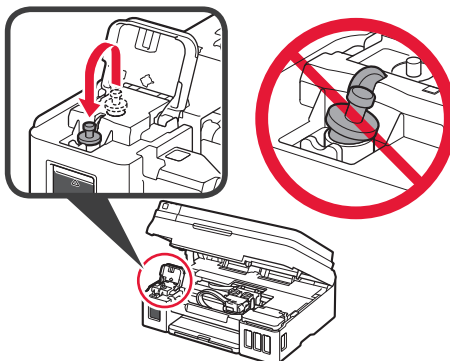

7 Закрийте кришку чорнильниці.

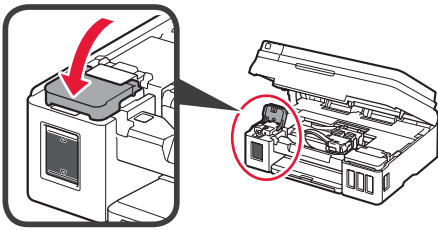

- 8
- 1 Відкрийте праву кришку чорнильниці.
  - 2 Повторіть кроки 2–6, щоб налити всі чорнила у відповідні чорнильниці, розташовані праворуч, згідно з маркуванням.
  - 3 Закрийте кришку чорнильниці.

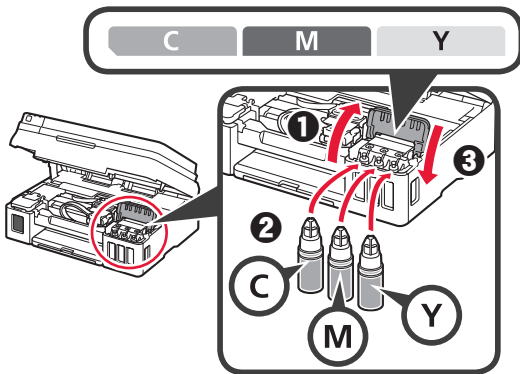

9 Переконайтеся, що всі чорнила з флаконів переліті в чорнильниці.

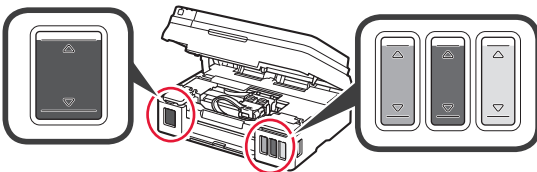

10 Закрийте модуль сканування / кришку.

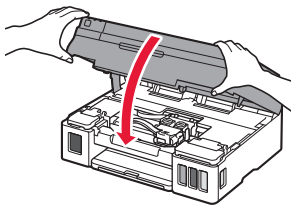

## Увімкнення принтера

Процедуру можна побачити у відео. Для цього відскануйте QR-коди.



Android



iOS

1 Приєднайте шнур живлення.

Не приєднуйте жодних кабелів на цьому етапі, окрім шнура живлення.

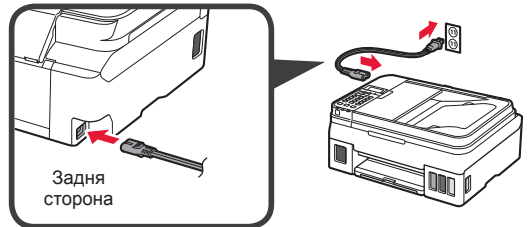

2 Натисніть кнопку **УВІМК.** (ON).

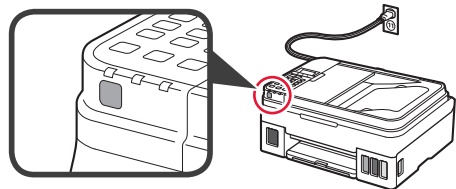

Якщо з'явиться повідомлення про помилку, перевірте, чи правильно встановлено картриджі.

3 За допомогою кнопки ◀ або ▶ виберіть мову й натисніть кнопку **OK**.

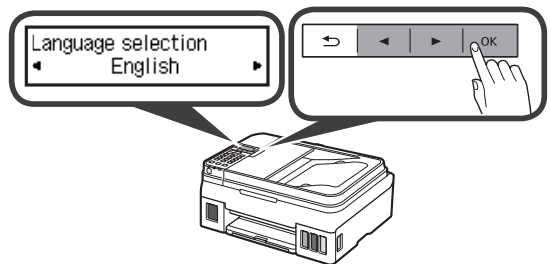

4 Якщо з'явиться наведений нижче екран, виберіть свою країну або регіон і натисніть кнопку **OK**.



5



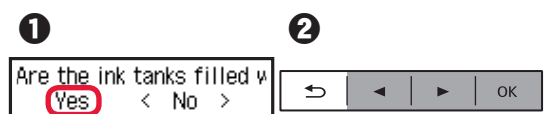

- 1 Коли з'явиться наведений нижче екран, переконайтеся, що підготовку чорнила завершено.

2 Виберіть **Так (Yes)** і натисніть кнопку **OK**.

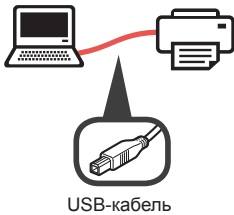

## Вибір способу підключення принтера

Спосіб підключення залежить від того, як використовується принтер. Виберіть спосіб підключення принтера відповідно до наведеної нижче таблиці. У наведеному далі описі смартфони та планшети разом називаються «смартфон».

Використання принтера з підключеним комп'ютером або смартфоном		Використання принтера без підключення інших пристроїв
<p><b>WLAN (Wireless LAN)</b></p> <p>Підключення принтера до комп'ютера або смартфона через маршрутизатор безпроводової мережі</p>  <p>Підключення принтера до комп'ютера або смартфона напряму без маршрутизатора безпроводової мережі *</p> 	<p><b>USB</b></p> 	<p><b>Не підключайте (Do not connect)</b></p>  <p>За допомогою кнопки ◀ або ▶ виберіть елемент <b>Не підключайте (Do not connect)</b> на екрані вибору способу підключення, потім натисніть кнопку <b>ОК</b>. Щоб продовжити налаштування, дотримуйтесь інструкцій, які з'являтимуться на екрані. Зачекайте приблизно 6 хвилин, доки не з'явиться показаний нижче екран. Налаштування завершено.</p> 

\* Смартфон не можна підключати до Інтернету через безпроводову мережу під час підключення принтера напряму до смартфона. У такому разі з вас може бути стягнуто плату залежно від умов контракту з постачальником послуг.

\* Напряму через підключення до безпроводової локальної мережі до принтера можна підключити до 5 пристроїв.

- 1** Виберіть спосіб підключення принтера та натисніть кнопку **ОК**.



**Щоб продовжити налаштування, дотримуйтесь інструкцій, які з'являтимуться на екрані.**

**Користувачі, які вибирають спосіб USB:**

Не приєднуйте USB-кабель, доки не отримаєте вказівку.

- 2** Якщо з'явиться наведений далі екран, перейдіть до наступної сторінки.

- Якщо вибрати спосіб **WLAN (Wireless LAN)**:

Adjusting for first use...  
See "Getting Started" ani

Start connection setup  
See "Getting Started"

- Якщо вибрати спосіб **USB**:

Adjusting for first use...  
See "Getting Started" ani

Copy  
100% Letter 01

## 2. Підключення до комп'ютера та смартфона або планшета

Якщо принтер необхідно одночасно підключити до комп'ютера та смартфона, спершу підключіть принтер до комп'ютера.

Щоб підключити принтер лише до смартфона, перейдіть до розділу «Підключення до смартфона» на сторінці 6.

### Підключення до комп'ютера

Для кожного комп'ютера потрібно провести процедуру налаштування з'єднання. Робіть це, починаючи з кроку 1. Далі описано процедури для Windows і Mac OS.

Якщо на комп'ютері використовується інша операційна система (не Windows або Mac OS), зокрема Chrome OS, відкриті веб-сторінку <http://canon.com/ijsetup> і виконайте інструкції, наведені на веб-сайті Canon, щоб настроїти комп'ютер.

- 1 Щоб запустити файл налаштування, виберіть один із таких кроків – **A** або **B**.

#### **A** Mac OS Windows

За допомогою веб-сайту Canon

- 1 Відкрийте веб-сайт Canon за наведеною нижче адресою та виберіть пункт **Налаштування**.

<http://canon.com/ijsetup>



Щоб продовжити налаштування, дотримуйтесь інструкцій, які з'являтимуться на екрані.

- 2 Якщо з'явиться такий екран, натисніть кнопку **Завантажити**.

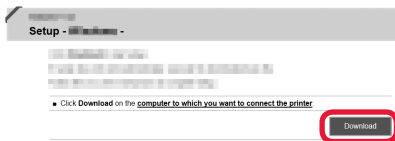

- 3 Запустіть завантажений файл.

#### **B** Windows

Використання компакт-диска з програмою встановлення

- 1 Вставте компакт-диск із програмою встановлення в комп'ютер.



Якщо використовується ОС Windows 10, Windows 8.1 або Windows 8:

- 2 Натисніть або **Провідник (File Explorer)** на панелі завдань.
- 3 Виберіть пункт **Цей ПК (This PC)** або **Комп'ютер (Computer)** ліворуч у вікні, що відкрилося.
- 4 Двічі клацніть піктограму компакт-диска праворуч у вікні.

\* Коли відобразиться вміст компакт-диска, двічі клацніть файл **MSETUP4.EXE**.

- 2 Виберіть пункт **Запуск налаштування (Start Setup)**.

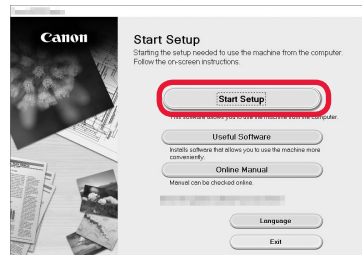

Щоб продовжити налаштування, дотримуйтесь інструкцій, які з'являтимуться на екрані.

Смартфон можна настроїти всередині процедури.

На наведеному далі екрані виберіть пункт **Інструкції (Instructions)**, щоб перейти до налаштування смартфона.

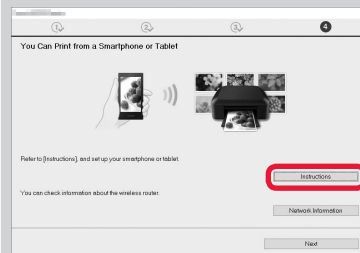

\* Наведений вище екран може не з'явитися. Це залежить від налаштувань. У такому разі перейдіть до розділу «Підключення до смартфона» на сторінці 6, коли встановите підключення до комп'ютера.

- 3 Якщо з'явиться такий екран, натисніть кнопку **Вихід (Exit)**.

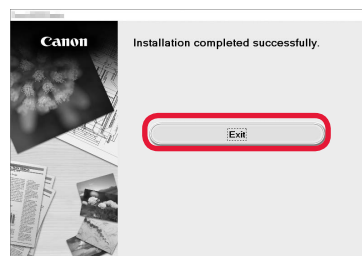

Підключення до комп'ютера встановлено. Тепер можна друкувати з нього.

## Підключення до смартфона

Підключення потрібно налаштувати для кожного смартфона. Робіть це, починаючи з кроку 1.

### Підготовка

- Увімкніть Wi-Fi на смартфоні.
- Якщо у вас є маршрутизатор безпроводової мережі, підключіть до нього смартфон.
- \* Щоб дізнатися про дії, які потрібно для цього виконати, див. посібники з експлуатації смартфона та маршрутизатора безпроводової мережі або зверніться до їхніх виробників.

## 1 Інсталюйте на смартфоні прикладне програмне забезпечення Canon PRINT Inkjet/SELPHY.



**iOS** : виконайте пошук програми Canon PRINT у магазині App Store.

**Android** : виконайте пошук програми Canon PRINT у магазині Google Play.

Також можна відкрити веб-сайт Canon, відсканувавши QR-код.



## 2 Погляньте на дисплей принтера.

Екран вимкнеться, якщо не виконувати жодних дій протягом 10 хвилин. Щоб увімкнути його, натисніть одну з кнопок на панелі керування (крім кнопки **УВІМК. (ON)**).

### 1 Чи з'явився наведений нижче екран?

Adjusting for first use...  
See "Getting Started" and

Ні

Так (перейдіть до кроку **B**).

### 2 Чи з'явилася піктограма **Wi-Fi** (принтер під'єднано до мережі) на екрані, який відобразився після натискання кнопки **КОПІЯ (COPY)**?

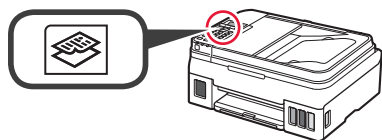

Так

Ні (перейдіть до кроку **B**).

Якщо з'явиться значок **X Wi-Fi**, це означає, що принтер не може обмінюватися даними через підключення до безпроводової локальної мережі. Щоб отримати докладні відомості, відкрийте веб-сторінку <http://canon.com/ijsetup> і перегляньте розділ **Запитання й відповіді**.

### A **iOS** **Android**

#### 1 Торкніться інсталюваного прикладного програмного забезпечення.



#### 2 Щоб зареєструвати принтер, дотримуйтесь інструкцій, які з'являтимуться на екрані.

#### 3 Має обов'язково з'явитися наведений нижче екран.



### Підключення до смартфона встановлено. Тепер можна друкувати з нього.

Щоб надрукувати фото, завантажте фотопапір. Перейдіть до розділу «Завантаження паперу» на сторінці 8.



- B** Наведені нижче процедури залежать від того, яка операційна система використовується – iOS або Android. Виберіть свою операційну систему та перейдіть до процедури для неї.

## iOS

- 1** Торкніться спочатку пункту **Параметри (Settings)** на екрані «ПОЧАТОК», а потім – пункту **Canon\_ij\_XXXX** у настройках Wi-Fi.



Якщо в списку не з'явиться пункт **Canon\_ij\_XXXX**, прочитайте розділ «Підготовка принтера» нижче, виконайте описані в ньому дії на принтері та повторіть крок **1**.

- 2** Торкніться інсталюваного прикладного програмного забезпечення.



- 3** Щоб зареєструвати принтер, дотримуйтесь інструкцій, які з'являтимуться на екрані.

**Щоб продовжити налаштування, дотримуйтесь інструкцій, які з'являтимуться на екрані.**

Якщо на екрані вибору способу підключення вибрати пункт **Auto Select Conn. Method (recommended)**, належний спосіб підключення буде вибрано автоматично залежно від середовища.

- 4** Має обов'язково з'явитися наведений нижче екран.



## Android

- 1** Торкніться інсталюваного прикладного програмного забезпечення.



- 2** Щоб зареєструвати принтер, дотримуйтесь інструкцій, які з'являтимуться на екрані.

Якщо повідомлення «**Printer is not registered. Perform printer setup?**» не з'явиться, прочитайте розділ «Підготовка принтера» нижче, виконайте описані в ньому дії на принтері та зачекайте деякий час, доки це повідомлення не з'явиться.

**Щоб продовжити налаштування, дотримуйтесь інструкцій, які з'являтимуться на екрані.**

Належний спосіб підключення вибирається залежно від середовища.

- 3** Має обов'язково з'явитися наведений нижче екран.



## Підключення до смартфона встановлено. Тепер можна друкувати з нього.

Щоб надрукувати фото, завантажте фотопапір. Перейдіть до розділу «Завантаження паперу» на сторінці 8.

## Підготовка принтера

- 1** Натисніть кнопку **Налаштування (Setup)** на принтері.

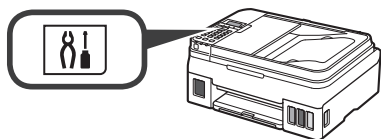

- 2** За допомогою кнопки ◀ або ▶ виберіть пункт **Налаштування WLAN (Wireless LAN setup)** > **Спрощ. безпр. підкл. (Easy WL connect)** і натисніть кнопку **OK**.

- 3** Почніть знову користуватися смартфоном.

## Завантаження паперу

- 1 Відкрийте підпору для паперу й подовжувач підпори для паперу.

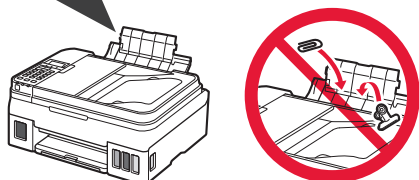
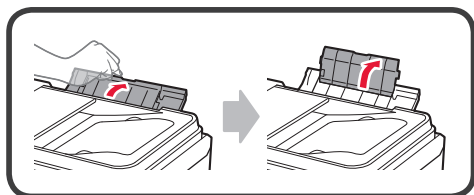

- 2 Посуньте правий напрямник для паперу праворуч до кінця.

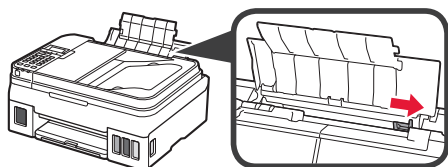

- 3 Вставте кілька аркушів паперу стороною для друку догори до зупинки.

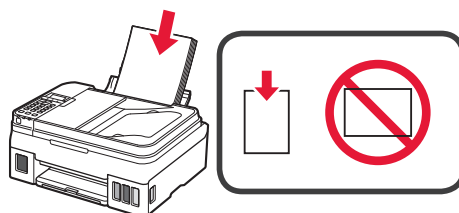

- 4 Посуньте правий напрямник для паперу, щоб вирівняти його зі стороною стосу паперу.

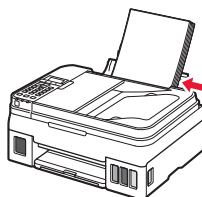

- 5 ❶ Витягніть лоток виведення паперу.  
❷ Відкрийте подовжувач вивідного лотка.

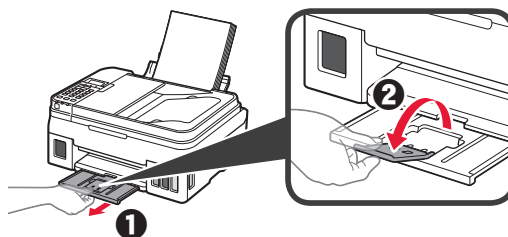

## Використання функції факсу

До початку використання функції факсу налаштуйте її на принтері за допомогою вказаного далі посібника.

- **Настроювання факсу** в посібнику **Онлайнний посібник**

- ❶ Перейдіть на вказаний нижче веб-сайт Canon і натисніть **Настроювання**.

<http://canon.com/ijsetup>



Щоб продовжити настроювання, дотримуйтесь інструкцій, які з'являтимуться на екрані.

- ❷ Натисніть **Підготовка факсу до використання**.



- **Настроювання факсу** в посібнику **Короткий посібник**, який встановлено на вашому комп'ютері.



1 افتح دعامة الورق ووصلة دعامة الورق.

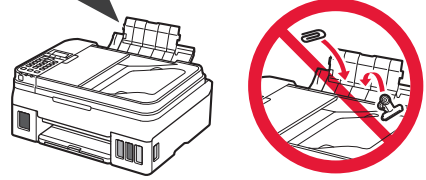
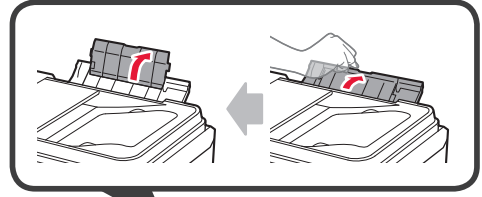

2 قم بتحريك موجه الورق الأيمن إلى النهاية.

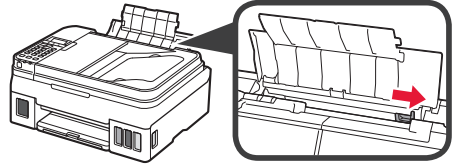

3 قم بإدخال عدة ورقات حتى تتوقف مع توجيه جانب الطباعة لأعلى.

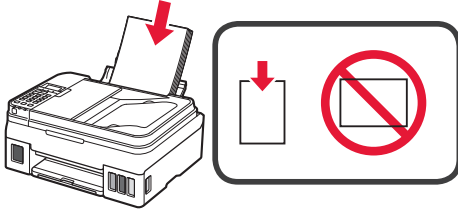

4 قم بتحريك موجه الورق الأيمن لمحاذاته مع جانب رزمة الورق.

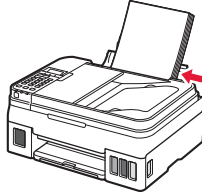

5 1 اسحب درج إخراج الورق للخارج.  
2 افتح امتداد درج الإخراج.

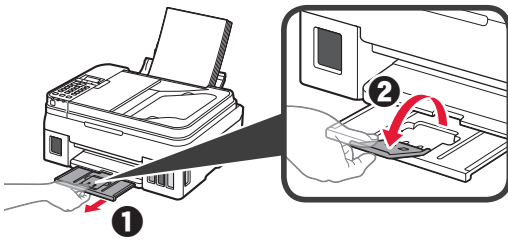

## استخدام وظيفة الفاكس

قبل استخدام وظيفة الفاكس، راجع الدليل التالي لإعداد وظيفة الفاكس في طابعتك.

■ إعداد الفاكس الموجود في الدليل على الإنترنت

1 تفضل بزيارة موقع الويب لشركة Canon الوارد أدناه وانقر فوق الإعداد.



<http://canon.com/ijsetup>

اتبع الإرشادات الواردة على الشاشة لمتابعة عملية الإعداد.

2 انقر فوق جعل وظيفة الفاكس جاهزة للاستخدام.



■ إعداد الفاكس في الدليل الأساسي الذي تم تثبيته على الكمبيوتر الخاص بك.



**B** تختلف الإجراءات الواردة أدناه باختلاف نظامي التشغيل iOS أو Android. قم بتحديد نظام التشغيل الخاص بك وتابع إلى الإجراء الخاص به.

### Android

1 انقر فوق البرنامج التطبيقي الذي تم تثبيته.



2 اتبع الإرشادات الواردة على الشاشة لتسجيل الطابعة.

في حالة ظهور الرسالة "Printer is not registered. Perform printer setup?"، راجع "تحضير الطابعة" أدناه لتشغيل الطابعة، وانتظر للحظة حتى تظهر رسالة.

اتبع الإرشادات الواردة على الشاشة لمتابعة عملية الإعداد. يتم تحديد طريقة الاتصال المناسبة وفقاً للبيئة الخاصة بك.

3 تأكد من ظهور الشاشة التالية.

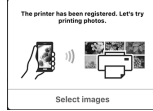

اكتملت عملية التوصيل بهاتفك الذكي الآن. ويمكنك الطباعة من هاتفك الذكي.

لطباعة الصور، قم بتحميل ورق الصور الفوتوغرافية. تابع إلى "تحميل الورق" في الصفحة 8.

### iOS

1 انقر فوق الإعدادات (Settings) في شاشة الصفحة الرئيسية، ثم انقر فوق Canon\_ij\_XXXX في إعدادات Wi-Fi.



في حالة عدم ظهور Canon\_ij\_XXXX في القائمة، راجع "تحضير الطابعة" أدناه لتشغيل الطابعة، ثم كرر الخطوة 1.

2 انقر فوق البرنامج التطبيقي الذي تم تثبيته.



3 اتبع الإرشادات الواردة على الشاشة لتسجيل الطابعة.

اتبع الإرشادات الواردة على الشاشة لمتابعة عملية الإعداد.

إذا قمت بتحديد **Auto Select Conn.** في شاشة تحديد طريقة الاتصال، يتم تحديد طريقة الاتصال تلقائياً وفقاً للبيئة الخاصة بك.

4 تأكد من ظهور الشاشة التالية.

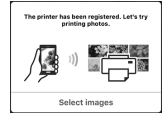

### تحضير الطابعة

1 اضغط على الزر إعداد (Setup) الموجود على الطابعة.

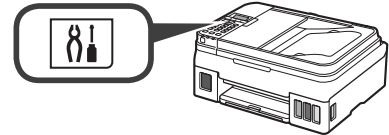

2 استخدم الزر ◀ أو ▶ لتحديد **Wireless LAN setup** أو **Easy WL connect**، ثم قم بالضغط على الزر موافق (OK).

3 قم بالعودة إلى العملية الخاصة بهاتفك الذكي.

## التوصيل بالهاتف الذكي

ستحتاج إلى إعداد الاتصال لكل هاتف ذكي. تابع عملية الإعداد من الخطوة 1 لكل هاتف ذكي.

### التحضير

- قم بتنشغيل Wi-Fi على هاتفك الذكي.
- إذا كان لديك موجه لاسلكي، فقم بتوصيل الهاتف الذكي بالموجه اللاسلكي.
- \* لمعرفة العمليات، راجع دليلي الهاتف الذكي والموجه اللاسلكي أو اتصل بالمصنعين.

1 قم بتنصيب البرنامج التطبيقي Canon PRINT Inkjet/SELPHY على هاتفك الذكي.

iOS : ابحث عن "Canon PRINT" في App Store.  
Android : ابحث عن "Canon PRINT" في Google Play.



أو قم بالوصول إلى موقع الويب لشركة Canon من خلال مسح رمز الاستجابة السريعة.

2 تحقق من الشاشة الموجودة على الطابعة.

سيتم إطفاء الشاشة إذا لم يتم القيام بأية عمليات لمدة 10 دقائق. اضغط على الأزرار الموجودة على لوحة التشغيل (فيما عدا الزر تشغيل (ON)) لعرض الشاشة.

1 هل تظهر الشاشة التالية؟

Adjusting for first use...  
See "Getting Started" and

نعم (تابع إلى B)

لا

2 هل يظهر Wi-Fi (الطابعة متصلة بالشبكة) على الشاشة المعروضة بالضغط على الزر نسخ (COPY)؟

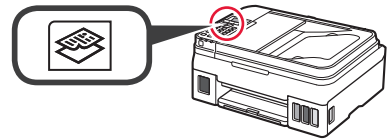

Copy mode  
Wi-Fi

لا (تابع إلى B)

نعم

في حالة ظهور ، سيتعذر اتصال الطابعة عن طريق اتصال الشبكة المحلية اللاسلكية. لمعرفة التفاصيل، قم بالوصول إلى "http://canon.com/ijsetup" للاطلاع على الأسئلة الشائعة.

Android iOS A

1 انقر فوق البرنامج التطبيقي الذي تم تثبيته.



2 اتبع الإرشادات الواردة على الشاشة لتسجيل الطابعة.

3 تأكد من ظهور الشاشة التالية.



اكتملت عملية التوصيل بهاتفك الذكي الآن. ويمكنك الطباعة من هاتفك الذكي.

لطباعة الصور، قم بتحميل ورق الصور الفوتوغرافية. تابع إلى "تحميل الورق" في الصفحة 8.

## 2. التوصيل بالكمبيوتر والهاتف الذكي/الجهاز اللوحي

إذا كنت ستقوم بتوصيل الطابعة بالكمبيوتر والهاتف ذكي معًا، فقم بتوصيلها بالكمبيوتر أولاً.  
لتوصيل الطابعة بالهاتف الذكي فقط، قم بالمتابعة إلى "التوصيل بالهاتف الذكي" في الصفحة 6.

انقر فوق بدء الإعداد (Start Setup).

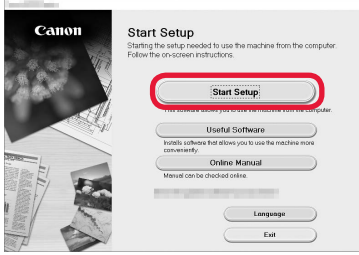

اتبع الإرشادات الواردة على الشاشة لمتابعة عملية الإعداد.

يمكنك إعداد هاتفك الذكي في منتصف الخطوات.

انقر على الشاشة التالية، الإرشادات (Instructions) لمتابعة الإعداد الخاص بهاتفك الذكي.

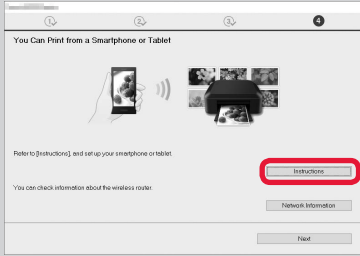

\* وفقاً للإعدادات الخاصة بك، قد لا تظهر الشاشة الموجودة بالأعلى. في هذه الحالة، تابع إلى "التوصيل بالهاتف الذكي" في الصفحة 6 بعد إنهاء التوصيل بالكمبيوتر.

في حالة ظهور الشاشة التالية، انقر فوق إنهاء (Exit).

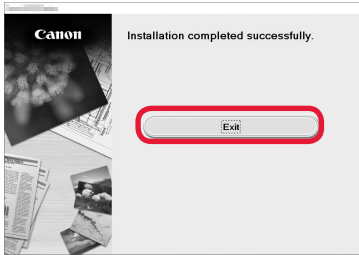

اكتملت عملية التوصيل بالكمبيوتر الآن. ويمكنك الطابعة من الكمبيوتر الخاص بك.

2

### التوصيل بالكمبيوتر

ستحتاج إلى إعداد الاتصال لكل جهاز كمبيوتر. تابع عملية الإعداد من الخطوة 1 لكل كمبيوتر.

فيما يلي وصف للإجراءات الخاصة بنظامي التشغيل Windows و Mac OS.

إذا استخدمت كمبيوتر بنظام آخر خلاف Windows أو Mac OS مثل Chrome OS، فقم بالوصول إلى "http://canon.com/ijsetup"، واتبع التعليمات الموجودة في موقع الويب لشركة Canon لإعداد الكمبيوتر.

1 قم بتحديد إحدى الخطوتين التاليتين A أو B لتشغيل ملف الإعداد.

### Windows Mac OS A

الوصول إلى موقع الويب لشركة Canon

1 تفضل زيارة موقع الويب لشركة Canon الوارد أدناه وانقر فوق الإعداد.



اتبع الإرشادات الواردة على الشاشة لمتابعة عملية الإعداد.

2 في حالة ظهور الشاشة التالية، انقر فوق Download.

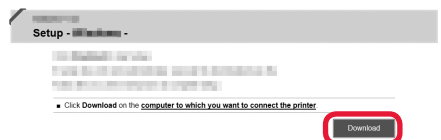

3 قم بتشغيل ملف التنزيل.

3

### Windows B

استخدم القرص المضغوط الخاص بالإعداد

1 أدخل القرص المضغوط الخاص بالإعداد في الكمبيوتر الخاص بك.



في حالة استخدام Windows 10 أو Windows 8.1 أو Windows 8:

2 انقر فوق أو مستكشف الملفات (File Explorer) في شريط المهام.





3 حدد هذا الكمبيوتر (This PC) أو الكمبيوتر (Computer) في الجانب الأيسر من الإطار المفتوح.

4 انقر نقرًا مزدوجًا فوق رمز القرص المضغوط الموجود في الجانب الأيمن من الإطار.

\* إذا ظهرت محتويات القرص المضغوط، فانقر نقرًا مزدوجًا فوق MSETUP4.EXE.

## تحديد طريقة اتصال الطابعة

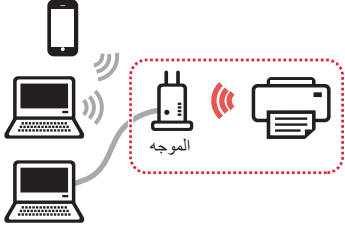
تختلف طريقة الاتصال باختلاف طريقة استخدامك للطابعة. حدد طريقة اتصال للطابعة وفقاً للجدول الموجود أدناه. في الوصف التالي، يُشار إلى الهواتف الذكية والأجهزة اللوحية إجمالاً بالهاتف الذكي.

استخدام الطابعة دون توصيل أية أجهزة أخرى	استخدام الطابعة أثناء توصيل الكمبيوتر أو الهاتف الذكي	
Do not connect	USB	Wireless LAN
 <p>استخدم الزر ◀ أو ▶ لتحديد <b>Do not connect</b> في شاشة تحديد طريقة الاتصال، ثم اضغط على الزر <b>موافق (OK)</b>. اتبع الإرشادات الواردة على الشاشة لمتابعة عملية الإعداد. انتظر لمدة 6 دقائق تقريباً حتى تظهر الشاشة التالية.</p> <p>اكتمل عملية الإعداد الآن.</p> <div style="border: 1px solid black; padding: 5px; width: fit-content; margin: 10px auto;">             Copy 100% Letter 01         </div>	 <p>كبل USB</p>	<p>توصيل الطابعة بالكمبيوتر أو الهاتف الذكي عبر موجة لاسلكي</p>  <p>توصيل الطابعة بالكمبيوتر أو الهاتف الذكي مباشرة بدون موجة لاسلكي*</p> 

\* قد يتعذر عليك توصيل الهاتف الذكي بالإنترنت لاسلكياً أثناء اتصال الطابعة بالهاتف الذكي مباشرة. وفي هذه الحالة، قد تتم محاسبتك وفقاً للعقد المبرم بينك وبين موفر الخدمة الخاص بك.  
\* يمكن توصيل حتى 5 أجهزة بالطابعة عبر اتصال الشبكة المحلية اللاسلكية مباشرة.

2 في حالة ظهور الشاشة التالية، تابع إلى الصفحة التالية.

■ إذا قمت بتحديد **Wireless LAN**:

Adjusting for first use...  
See "Getting Started" and

Start connection setup  
See "Getting Started"

■ إذا قمت بتحديد **USB**:

Adjusting for first use...  
See "Getting Started" and

Copy 100% Letter 01

1 حدد طريقة اتصال الطابعة الخاصة بك، ثم اضغط على الزر **موافق (OK)**.

Select conn. method  
Wireless LAN ▶

اتبع الإرشادات الواردة على الشاشة لمتابعة عملية الإعداد.

المستخدمون الذين يقومون بتحديد **USB**:

لا تقم بتوصيل كبل USB حتى تتلقى إرشادات بذلك.

## تشغيل الطابعة

يمكنك مشاهدة الإجراء في فيلم عن طريق مسح رموز الاستجابة السريعة.



iOS



Android

1 قم بتوصيل سلك الطاقة. لا تقم بتوصيل أي كبل بعد، باستثناء سلك الطاقة.

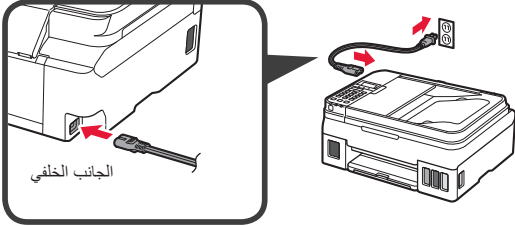

2 اضغط على الزر تشغيل (ON).

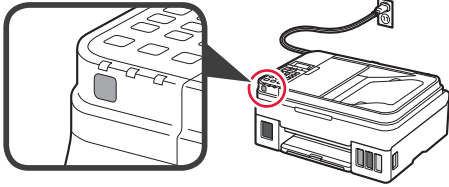

إذا ظهرت رسالة خطأ، فتأكد من تركيب الخراطيش بشكل صحيح.

3 استخدم الزر ◀ أو ▶ لتحديد اللغة، ثم اضغط على الزر موافق (OK).

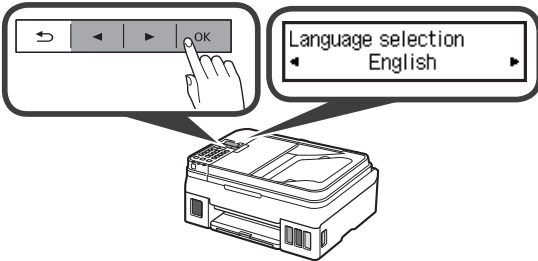

4 في حالة ظهور الشاشة التالية، حدد الدولة أو المنطقة الخاصة بك، ثم اضغط على الزر موافق (OK).

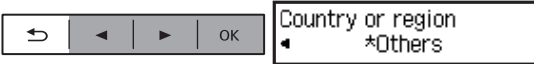

5 1 عند ظهور الشاشة التالية، تأكد من اكتمال تحضير الحبر. 2 حدد Yes، ثم اضغط على الزر موافق (OK).

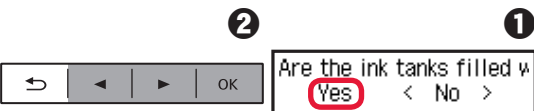

7 أغلق غطاء خزان الحبر.

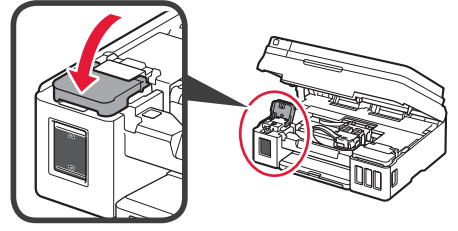

8 1 افتح غطاء خزان الحبر الأيمن. 2 كرر الخطوات من 2 إلى 6 لصب الحبر كله داخل خزانات الحبر ذات الصلة الموجودة على اليمين وفقاً للملصق. 3 أغلق غطاء خزان الحبر.

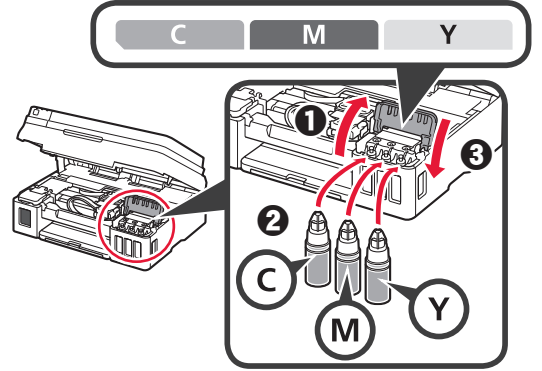

9 تحقق من صب الحبر كله الموجود بالزجاجات في خزانات الحبر.

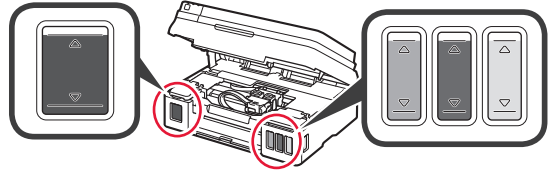

10 قم بإغلاق وحدة المسح الضوئي / الغطاء.

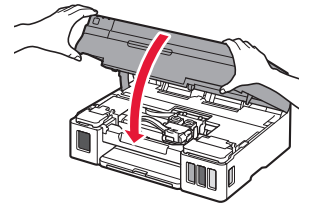



2 أمسك غطاء الخزان وقم بإزالته من خزان الحبر، ثم قم بوضعه على حامل غطاء الخزان العلوي.

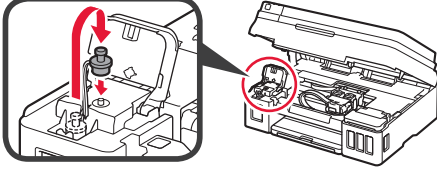

3 1 أخرج زجاجة الحبر BK (الأسود) من غلافها.  
2 أمسك زجاجة الحبر في اتجاه عمودي ثم قم بإزالة غطاء الزجاجة.

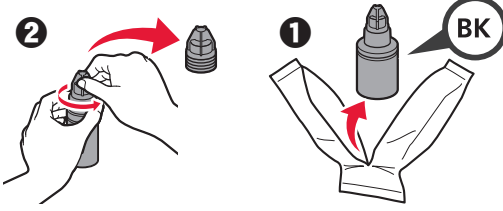

4 أدخل فوهة زجاجة الحبر في المدخل ثم قم بإيقاف زجاجة الحبر رأساً على عقب.

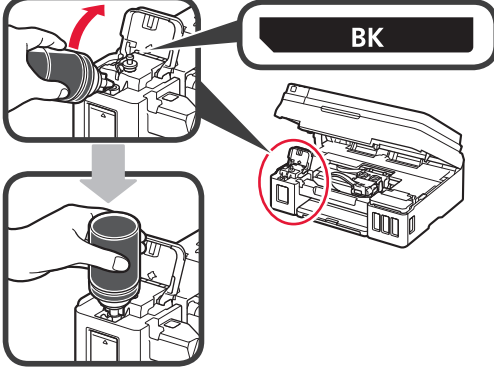

5 قم بصب الحبر كله في خزان الحبر.

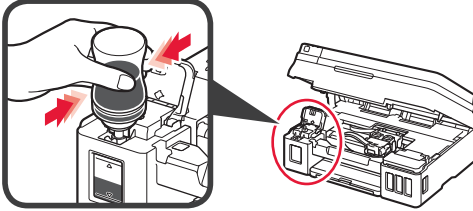

6 أغلق غطاء الخزان.

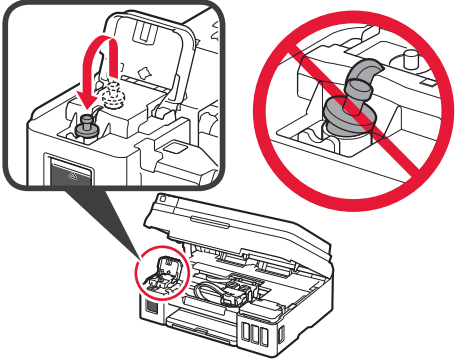

5 كرر الخطوات من 2 إلى 4 لإدخال خرطوشة B (الأسود) على اليمين.

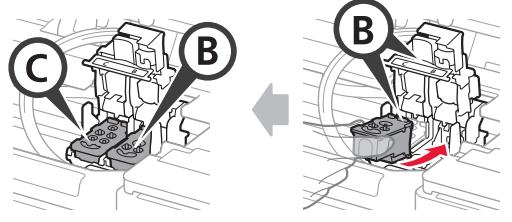

6 أغلق غطاء قفل الخرطوشة ثم ادفعه لأسفل.

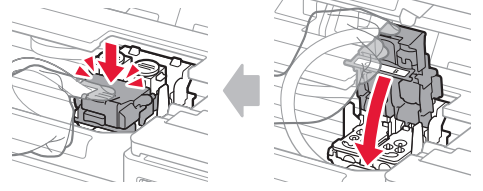

7 اضغط لأسفل على زري التوصيل.

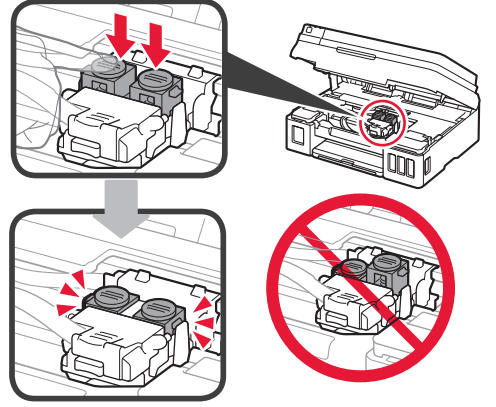

## صب الحبر

يمكنك مشاهدة الإجراء في فيلم عن طريق مسح رموز الاستجابة السريعة.



iOS



Android

1 افتح غطاء خزان الحبر الأيسر.

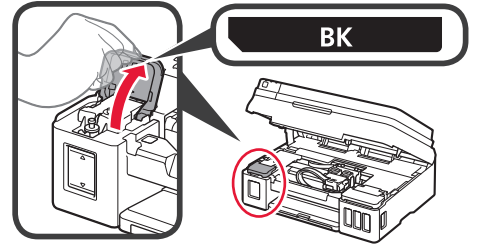

## تركيب الخرطوشة

يمكنك مشاهدة الإجراء في فيلم عن طريق مسح رموز الاستجابة السريعة.



iOS



Android

- 1 أمسك المقبض الموجود على غطاء قفل الخرطوشة.
- 2 افتح غطاء قفل الخرطوشة.

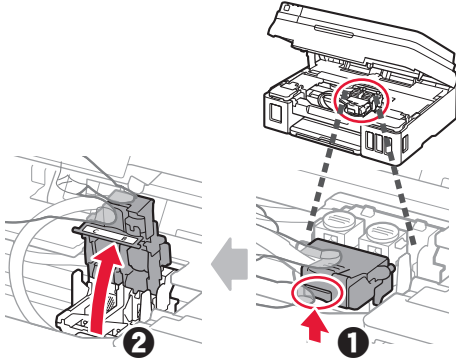

- 2 أخرج خرطوشة C (اللون) من الصندوق ثم قم بإزالة الملصق.

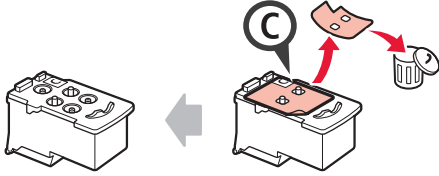

- 3 قم بإزالة الشريط اللاصق الواقي.

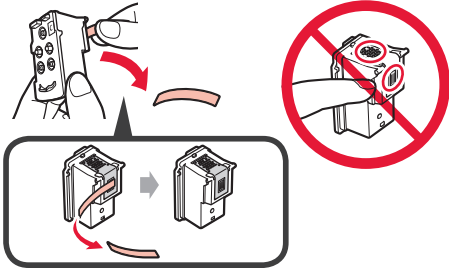

- 4 أدخل خرطوشة C (اللون) على اليسار.

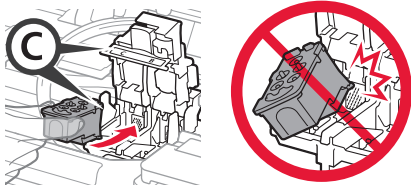

## 1. تركيب الطابعة

بالنسبة للإجراء الذي يحتوي على الرمز ، يمكنك مشاهدة مقاطع الفيديو التعليمية الخاصة بتركيب الطابعة عن طريق الوصول إلى عنوان URL التالي أو مسح رموز الاستجابة السريعة.



أدلة الفيديو

<http://canon.com/ijsetup>

## التحقق من العناصر المضمنة

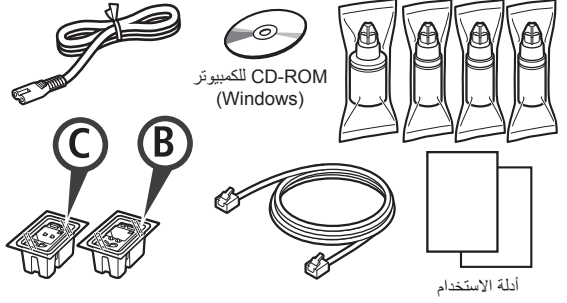

## إزالة مواد التغليف

يمكنك مشاهدة الإجراء في فيلم عن طريق مسح رموز الاستجابة السريعة.



iOS

Android

- 1 قم بإزالة مواد التغليف (مثل الشريط اللاصق) من الجزء الخارجي للطابعة.

- 1 قم بإزالة الشريط اللاصق البرتقالي.
- 2 افتح وحدة المسح الضوئي / الغطاء.

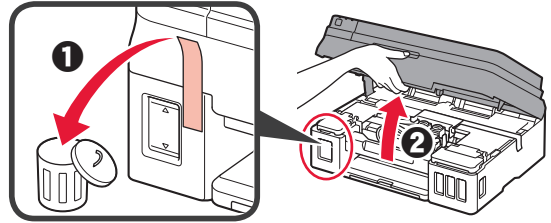

- 3 قم بإزالة الشريط اللاصق البرتقالي والمادة الواقية ثم تخلص منهما.

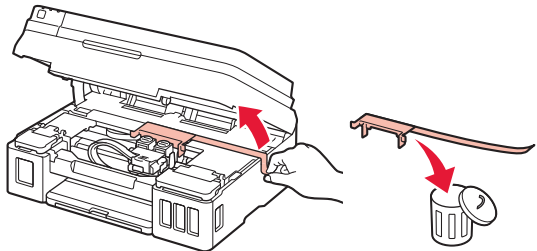





Vizitați site-ul web

Obiščite spletno mesto

Посетите веб-сайт

Посетете уеб сайта

Posjetite web-mjesto

Відвідайте веб-сайт

زيارة موقع الويب

<http://canon.com/ijsetup>

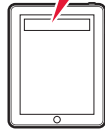
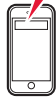

Citiți Manualul online

Preberite spletni priročnik

Читать онлайн-руководство

قراءة الدليل على الإنترنت

Прочетете онлайн ръководството

Pročitajte Priručnik na mreži

Ознайомтеся з Онлайновим посібником



Întrebări frecvente

Pogosto zastavljena vprašanja

Часто задаваемые вопросы

الأسئلة الشائعة

Често задавани въпроси

Najčešće postavljena pitanja

Запитання й відповіді