

## УЛУЧШЕНИЕ БИЗНЕС-ПРОЦЕССОВ



### СКАНИРОВАНИЕ

Сканирование документов в PDF-файлы с возможностью поиска.



### АРХИВИРОВАНИЕ

Архивирование документов при помощи мощного программного обеспечения (входит в прилагаемый пакет ПО).



### ПОИСК

Быстрое и простое извлечение документов для редактирования, просмотра, совместного использования или печати.

## ADS-1100W Технические характеристики

### ОБЩАЯ ИНФОРМАЦИЯ

|                                    |   |
|------------------------------------|---|
| Тип сканера                        | Автоподатчик документов (АПД), автоматическое двустороннее сканирование   |
| Режимы сканирования                | Цветной, оттенки серого и монохромный   |
| Матрица                            | 2 двойных КМОП-датчика изображения (CIS); один спереди и один сзади для обеспечения двустороннего сканирования за один проход |
| Интерфейс                          | USB 2.0 Hi-Speed, беспроводная связь 802.11b/g/n  |
| Настройка беспроводного соединения | WPS, AOSS   |
| Защита беспроводной сети           | WEP 64/128 бит, WPA-PSK (TKIP/AES), WPA2-PSK (AES)  |

### СКАНИРОВАНИЕ

|   |   |
|---|---|
| Скорость стандартного цветного и черно-белого сканирования  | До 16 страниц в минуту для формата А4 с разрешением до 300 т/д  |
| Скорость двустороннего цветного и черно-белого сканирования | До 16 страниц в минуту или 32 изображений в минуту для формата А4 с разрешением до 300 т/д              |
| Оптическое разрешение сканирования                          | До 600 x 600 точек на дюйм (т/д)  |
| Интерполированное разрешение сканирования                   | До 1200 x 1200 точек на дюйм (т/д)  |
| Глубина цвета   | 30 бит (внутренняя) и 24 бит (внешняя)  |
| Шкала оттенков серого                                       | 256 уровней   |
| Поддерживаемые форматы файлов                               | JPEG, TIFF и PDF (стандартный, PDF/A для архивного хранения, с возможностью поиска и с защитой паролем) |
| Сканирование на USB-носитель                                | Сканирование напрямую на флэш-накопитель USB без необходимости подключения к компьютеру                 |
| Сканирование в электронную почту                            | Сканирование документов напрямую в программу электронной почты  |
| Сканирование в программу распознавания текста (OCR)         | Сканирование документов в виде редактируемого текста в текстовый редактор (например, Microsoft® Word)   |
| Сканирование в файл   | Сканирование напрямую в файл на диске компьютера или в сетевой папке                                    |
| Сканирование в изображение                                  | Сканирование напрямую в изображение в программу редактирования изображений                              |
| Сканирование в файл PDF с поддержкой поиска                 | Сканирование документов в файл PDF с возможностью поиска по ключевым словам                             |
| Сканирование на мобильное устройство                        | Сканирование напрямую на мобильное устройство при помощи приложения Brother iPrint&Scan                 |
| Сканирование на FTP   | Сканирование напрямую на FTP-сервер   |

### ДРАЙВЕР СКАНЕРА

|           |   |
|-----------|---|
| Windows®  | ISIS <sup>2</sup> , TWAIN и WIA (Windows® 8, Windows® 7, 32-разрядные и 64-разрядные версии Windows® Vista и 32-разрядные версии Windows® XP) |
| Macintosh | TWAIN и ICA (Mac OS X v10.6.8, v10.7.x, v10.8.x)  |
| Linux     | SANE <sup>2</sup>   |

### ПРОГРАММНОЕ ОБЕСПЕЧЕНИЕ ДЛЯ WINDOWS®

|                                |   |
|--------------------------------|---|
| ПО Brother ControlCenter 4     | Простая в использовании программа Brother для сканирования  |
| ПО NewSoft® Presto! BizCard® 6 | Глобальное решение для работы с визитными карточками  |
| ПО Nuance™ PaperPort™ 12SE     | Мощная программа для управления документами, редактирования и создания PDF-файлов с соединителем для Microsoft® SharePoint® |

### ПРОГРАММНОЕ ОБЕСПЕЧЕНИЕ ДЛЯ MAC

|                                    |  |
|------------------------------------|--|
| ПО Brother ControlCenter 2         | Простая в использовании программа Brother для сканирования       |
| ПО NewSoft® Presto! BizCard® 6     | Глобальное решение для работы с визитными карточками             |
| ПО NewSoft® Presto! PageManager® 9 | Программа для управления документами и совместного доступа к ним |

### ОБРАБОТКА БУМАГИ

|  |  |
|--|--|
| Подача бумаги                                    | До 20 листов   |
| Настраиваемые типы и форматы бумаги              | Ширина от 51 до 215,9 мм, длина от 70 до 297 мм                  |
| Сканирование документов формата «длинная бумага» | Есть, для ширины до 215,9 мм и длины до 863 мм (по одному листу) |
| Сканирование визитных карточек                   | Есть (по одной)  |
| Сканирование пластиковых карт                    | Есть (по одной)  |
| Сканирование чеков и квитанций                   | Есть (в режиме «Конверт для сканирования»)                       |

### НАГРУЗКА

|                               |                |
|-------------------------------|----------------|
| Максимальный ежедневный объем | До 500 страниц |
|-------------------------------|----------------|

### ГАБАРИТЫ И ВЕС

|              |  |
|--------------|--|
| В упаковке   | 380 x 170 x 207 мм (Ш x Г x В), вес 2,5 кг |
| Без упаковки | 285 x 103 x 84 мм (Ш x Г x В), вес 1,5 кг  |

### ЭКОЛОГИЧНОСТЬ

|  |                |
|--|----------------|
| Потребляемая мощность (при сканировании)         | 14 Вт          |
| Потребляемая мощность (в режиме готовности)      | 4 Вт           |
| Потребляемая мощность (в глубоком спящем режиме) | 1,5 Вт         |
| Потребляемая мощность (в выключенном состоянии)  | 0,25 Вт        |
| Уровень звукового давления (при работе)          | 47 дБ или ниже |
| Уровень мощности звука (при работе)              | 59 дБ или ниже |



## Brother в Интернете

Компания Brother предлагает широкий набор программных продуктов и сервисов для повышения эффективности работы предприятия и улучшения рабочих процессов. Узнайте, как мы можем помочь вашему бизнесу, посетив сайт: [online.brother.eu](http://online.brother.eu)

<sup>1</sup> Требуется установка программного обеспечения, входящего в комплект поставки.

<sup>2</sup> Загружается бесплатно с веб-сайта <http://solutions.brother.com>.

### Телефоны бесплатной «Горячей линии»

Для звонков из Москвы  
8 (495) 510-6-510

Для звонков из других городов  
8 (800) 700-08-09

«Центр решений Brother»  
<http://solutions.brother.com/>  
Регион «EUROPE»  
Страна «Россия»

Корпоративный сайт  
<http://www.brother.ru>

**brother**  
at your side

### ООО «Бразер»

129090 г. Москва, ул. Щепкина, д. 33 Бизнес-центр «Этмия»

Все технические характеристики действительны на момент публикации документа. Brother является зарегистрированным товарным знаком компании Brother Industries, Ltd.

Все прочие названия продуктов, упомянутые в данном документе, являются товарными знаками или зарегистрированными товарными знаками соответствующих компаний.

# ADS-1100W

**brother**  
at your side

# БЕСПРОВОДНОЕ СКАНИРОВАНИЕ КОМПАКТНОЕ РЕШЕНИЕ ДЛЯ ВСЕГО ОФИСА!



Сканирование и совместное использование важной деловой информации еще никогда не было столь легким и простым. Благодаря поддержке беспроводного подключения сканер ADS-1100W сможет использовать все сотрудники в офисе, что позволяет легко оптимизировать процессы работы с документами.

## Функции для оптимизации рабочего процесса

- Двустороннее сканирование за один проход
- Скорость 16 страниц в минуту или 32 изображения в минуту
- Встроенный беспроводной интерфейс
- Слот для пластиковых удостоверений
- Сканирование на флэш-накопитель USB
- Совместимость с Windows® и Mac
- Пакет профессионального ПО в комплекте поставки



# Компактный. Стильный. Идеальный сканер для оцифровки документов.

Сканер ADS-1100W легко и быстро сканирует документы, а всё остальное делают прилагаемые мощные программы, оставляя вам больше времени на важные бизнес-задачи.



Поддержка беспроводного подключения



Слот для пластиковых удостоверений



Двустороннее сканирование



Сканирование на USB-носитель

## Возможности

### Высокое качество

- Разрешение до 600 x 600 т/д
- Автоматический поворот изображения (если страница перевернута)
- Автоматическая коррекция перекоса (исправление неровного расположения документов при сканировании)
- Автоматическая обрезка
- Удаление фоновой окраски
- Распознавание и удаление пустых страниц

### Совместимость

- Прилагаемые драйверы TWAIN, WIA и ISIS обеспечивают прозрачную интеграцию с различными системами управления документооборотом

### Простота использования

- Сенсорная панель управления
- Автоподатчик документов (АПД) на 20 листов
- Встроенный беспроводной интерфейс

### Компактный размер и широкие возможности

- Компактный размер: 285 x 103 x 84 мм (Ш x Г x В)
- Двустороннее сканирование
- Сканирование любых типов документов — визитных карточек, пластиковых удостоверений, чеков и двусторонних документов формата до А4

### Быстрота и эффективность

- Скорость одностороннего сканирования до 16 страниц в минуту в цветном и монохромном режиме
- Скорость двустороннего сканирования до 32 изображений в минуту в цветном и монохромном режиме
- Разные варианты сканирования: как изображение, в программу эл. почты, в программу OCR, в файл, на FTP, в SharePoint®1 и на флэш-накопитель USB
- Отдельный слот для пластиковых удостоверений



## Прилагаемый пакет программного обеспечения

Сканер ADS-1100W поставляется вместе с комплектом мощного программного обеспечения, которое поможет создать идеальное решение для управления документами и оптимизировать рабочий процесс. Все необходимые документы будут доступны вам не только в офисе, но и дома и в командировках. Общий доступ к документам повышает эффективность коммуникации и совместной работы и уменьшает количество документов, которые надо брать с собой в рабочую командировку.

### ПО Nuance™ PaperPort™ 12SE (для Windows®)

Мощная программа для управления документами, редактирования документов и создания PDF-файлов с соединителем для Microsoft® SharePoint®.

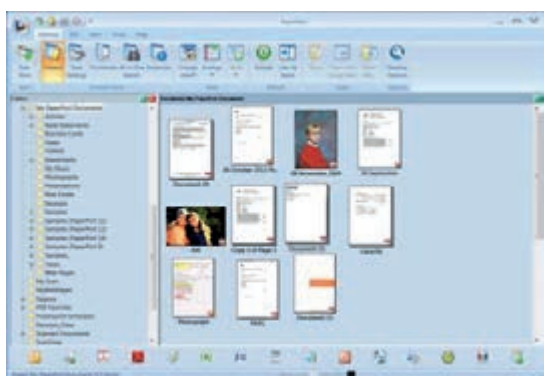

### ПО NewSoft® Presto!® PageManager 9 (для Mac)

Программа для сканирования и упорядочения оцифрованных файлов с возможностью просмотра, редактирования, отправки по электронной почте и сохранения файлов в формате PDF (с поддержкой поиска), HTML, RTF, или TXT.

### ПО NewSoft® Presto!® BizCard 6 (для Windows® и Mac)

Программа для сканирования и экспорта редактируемого содержимого напрямую в Microsoft® Outlook® и другие системы управления контактами.

### ПО ControlCenter 4 (для Windows®) / ControlCenter 2 (для Mac)

Программа Brother ControlCenter позволяет настраивать параметры для более успешного сканирования.

Этот сканер имеет всё для эффективной работы

