Уход и очистка

Удаление посторонних предметов

Если вы подозреваете, что в стиральный барабан могли попасть такие предметы, как гвозди, скрепки и т. п., следует проверить контейнер под лопастью.

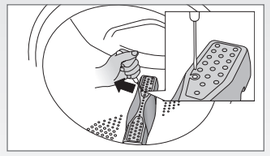

1. Вставьте в отверстие лопасти отвертку или подобный предмет, как показано на рисунке, и осторожно наклоните влево, используя его как рычаг.

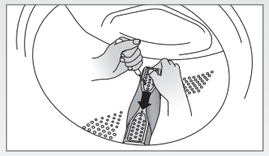

2. Возьмитесь за лопасть другой рукой и потяните ее на себя.
3. Приподнимите лопасть.
4. Удалите инородные предметы.

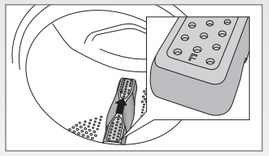

5. Поместите лопасть в монтажное отверстие так, чтобы пометка F была обращена к вам. Убедитесь, что все зажимы лопасти располагаются в соответствующих отверстиях в барабане. Нажимайте на лопасть в направлении от себя, пока зажимы не защелкнутся.

Очистка отделения для моющего средства

1. Выдвиньте отделение для моющего средства как можно дальше.
2. Затем поднимите и выньте его.
3. Промойте отделение и очистите его щеткой. Можно снять отделение для смягчителя ткани.
4. Начисто вытрите и установите на место отделение для моющего средства.

Общая очистка

Снаружи машины
Очистите наружную поверхность машины и панель управления с помощью мягкого моющего средства. Не пользуйтесь никакими растворителями, т.к. это может привести к повреждению машины.

Внимание!
Не поливайте машину водой из шланга или распылителя.

Внутри машины
Для устранения запахов раз в месяц запускайте программу стирки при температуре 90°C или 95°C (в зависимости от модели) с небольшим количеством моющего средства. Помещать в машину белье нет необходимости.

Поиск и устранение неисправностей

Общие положения

Поиск и устранение неисправностей	• Убедитесь, что главный выключатель электропитания включен. • Подаётся ли электропитание? Проверьте плавкие предохранители (автоматические пробки) в своем доме. При отсутствии электропитания открыть дверцу стиральной машины при помощи кнопки открытия дверцы (с изображением ключа) невозможно. Если другие способы не помогают, дверцу стиральной машины можно открыть следующим образом: **Внимание!** Открывание дверцы вручную допускается только при условии, что электропитание отключено и вода слита из машины. Используйте устройство аварийного открывания, которое входит в комплект поставки. 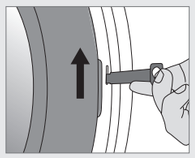
Машина не запускается	• Надлежащим ли образом закрыта дверца стиральной машины? Для закрытия с усилием прижмите её. • Подаётся ли электропитание? Проверьте плавкие предохранители или автоматы отключения в электрощитке.

Сообщения об ошибках

Закрыть дверцу	• Закройте дверцу, после чего программа запустится.
Перелив воды	• Перекройте водопроводный кран. См. В разделе «Слив воды».
Слив воды	Нажмите на кнопку открывания двери (с изображением ключа), чтобы осуществить слив воды из машины до открытия дверцы. Если это не решает проблему, обратитесь в сервисный центр.
Набор воды	Убедитесь: • кран на водопроводной трубе открыт. • фильтр на подаче воды в машину не засорен.
Ошибка сис.безоп.	Обратитесь в сервисный центр!
Мотор	Обратитесь в сервисный центр!

(!) После принятия мер по устранению проблемы выключите и снова включите машину, чтобы закрыть сообщение.

Арт. №: 8089736. Ред. 01.
Мы оставляем за собой право на внесение изменений.
NORDIC ECOLABEL printed matter 341 293

Инструкция по эксплуатации
Стиральная машина
PROFESSIONAL
WMC64V

ASKO
BUILT TO LAST LONGER

Производитель:
Аско Эплайансис АБ • SE-534 82 Вара • Швеция
Asko Appliances AB • SE-534 82 Vara • Sweden
Интернет: www.asko.com

Уважаемый покупатель!

Благодарим вас за приобретение этого качественного изделия производства компании ASKO. Надеемся, что наше изделие будет соответствовать всем вашим ожиданиям и удовлетворит ваши потребности на много лет вперед. Скандинавский дизайн сочетает в себе строгие линии, повседневную функциональность и высокое качество. Это ключевые характеристики всех наших продуктов и причина, по которой наши продукты пользуются огромной популярностью во всем мире.

Чтобы в максимальной степени воспользоваться преимуществами новой машины, мы рекомендуем перед началом пользования машиной ознакомиться с инструкцией по эксплуатации. Для получения расширенных указаний по эксплуатации посетите наш веб-сайт по адресу: www.askorus.ru.

Подробную инструкцию по эксплуатации можно найти на сайте www.askorus.ru

1. Посетите веб-сайт www.askorus.ru.
2. Щелкните вкладку «Информация» и затем щелкните «Инструкции».
3. Введите номер статьи **8089736** в поле поиска и затем щелкните «Поиск».
4. Приведенные инструкции можно прочитать на экране или распечатать требуемые страницы.

Указания по технике безопасности ⚠

Общие положения

- Ознакомьтесь с инструкцией по эксплуатации и сохраняйте ее в надежном месте.
- Подключение к сетям водоснабжения и электроснабжения должно выполняться квалифицированным специалистом.
- Машина должна использоваться для стирки только таким образом, как указано в этой инструкции. Машина не предназначена для сухой химической чистки.
- Разрешается использовать исключительно моющие средства, предназначенные для автоматических стиральных машин!
- До начала эксплуатации следует снять средства защиты, используемые при транспортировке изделия (см. инструкцию по установке).
- Ремонт и операции технического обслуживания связаны с техникой безопасности и должны выполняться квалифицированным специалистом.
- Замену поврежденного сетевого кабеля должен выполнять только квалифицированный электрик.
- Машина не предназначена для использования людьми (даже детьми) с ограниченными физическими или умственными способностями или не имеющими достаточного опыта и знаний. Лицо, отвечающее за их безопасность, должно провести для них инструктаж по эксплуатации машины.
- Следите за тем, чтобы дети не играли с машиной.
- Ключ для аварийного открывания дверцы машины входит в комплект поставки.

Установка

См. инструкцию по установке.

Присматривайте за детьми!

- Обязательно закройте дверцу и запустите программу немедленно после загрузки или заливки моющего средства.
- Не разрешайте маленьким детям пользоваться стиральной машиной или играть с ней.
- Храните моющее средство и смягчитель для тканей в таком месте, где до них не смогут добраться дети.

С целью исключения возможности запуска машины детьми в ней предусмотрена возможность включения опции блокировки от детей. См. "Настройки".

Функция защиты от переполнения

Если уровень воды в машине поднимается выше нормального, система защиты от переполнения начинает откачку воды и перекрывает подачу воды в машину. Если в течение 60 секунд уровень воды не снижается, выполнение программы прекращается.

Условия гарантийного обслуживания

Ознакомьтесь, пожалуйста, с условиями гарантийного обслуживания, изложенными в гарантийном талоне или на сайте www.askorus.ru.

Несоблюдение данных условий может послужить основанием для отказа в бесплатном гарантийном обслуживании.

Транспортировка / Хранение в зимнее время

Если предстоит транспортировка или хранение машины в неотапливаемом помещении, температура в котором может упасть ниже точки замерзания, необходимо:

- Перекрыть подачу воды к стиральной машине, отсоединить подающий шланг, ведущий к заливному клапану, и слить воду из клапана и шланга.

Утилизация

Данная машина изготовлена способом, обеспечивающим возможность её утилизации, и снабжена соответствующей маркировкой. После принятия решения об утилизации машины, она должна быть приведена в негодность во избежание получения травм. Для получения информации о том, где и каким образом может быть корректно выполнена утилизация вашей машины, свяжитесь с местными органами власти.

Техническая информация

Информация для испытательной лаборатории

В подробной инструкции по эксплуатации н веб-сайте www.askorus.ru приведены примеры потребления электроэнергии и воды, а также длительность выполнения различных программ. Ниже применяемые для стандартных испытаний тестовые программы.

Заявленное энергопотребление:

EN 60456, Норм. белое/цвет., 60°C, 1600 об/мин. 8 кг хлопчатобумажных изделий, подключение к холодной воде, 15 °C.

Метод измерения уровня шума:

IEC-60704-2-4

Потребляемая мощность:

при выключенной машине	< 0,3 Вт
при отложенном пуске	< 6,0 Вт
по завершении программы	< 3,0 Вт

Технические данные

Высота x Ширина x Глубина	850 x 595 x 585 мм
Вес	73 кг (78 кг с внешней дверцей)
Объем барабана	60 л
Макс. загрузка при стирке	8 кг
Номинальная мощность	См. паспортную табличку
Мощность нагревателя	См. паспортную табличку
Давление воды	0.1-1 МПа 1-10 кгс/см^2 10-100 Н/см^2

Срок службы, установленный на данное изделие в соответствии с постановлением Правительства РФ №720 от 16.06.97 - 15 лет с даты изготовления.

Стирка
пошагово

1 Рассортируйте вещи, предназначенные для стирки

- Выньте все из карманов, застегните молнии и «липучки».
- Просмотрите этикетку изделия с указанием способов его стирки.
- Рассортируйте вещи по степени их загрязнения, цвету, типу материала.
- Внимание! Бюстгальтеры с проволочным каркасом поместите в сетку для стирки.

2 Включите главный выключатель электропитания

3 Загрузите предназначенные для стирки вещи и закройте дверцу

- Если дверца закрыта, нажмите на кнопку открывания дверцы (с изображением ключа), и дверца откроется.

4 Отделение для моющего средства

- На упаковке моющего средства указано, в каком количестве его следует использовать.

5 Выберите программу

6 Нажмите кнопку Start/Stop

7 После окончания программы

- По завершении программы на дисплее появляется надпись «Конец».
- Дверца после окончания программы открывается автоматически. Если вы хотите отключить функцию автоматического открывания дверцы, см. главу «Настройки».
- Удалите загруженные вещи и проверьте, что барабан пуст.
- Выключите главный выключатель электропитания.

Отделение для моющего средства

A. Предварительная стирка

B. Основная стирка

C. Смягчитель ткани

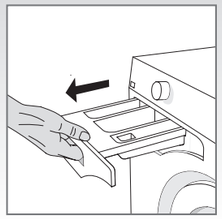

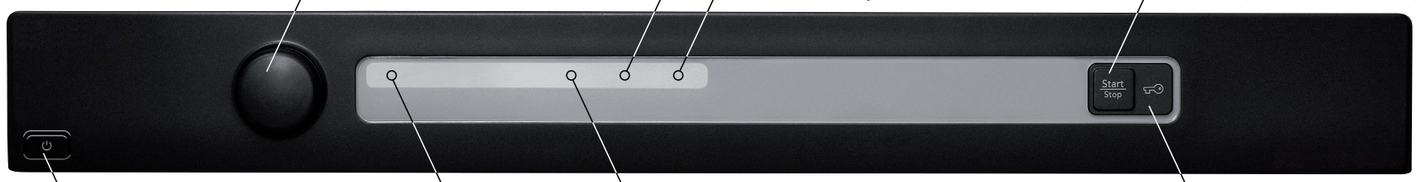

Переключатель программ
Поверните для переключения между различными программами.

Отжим

Оставшееся время

Start/Stop
Нажмите для запуска программы. Нажмите и удерживайте в течение трех секунд, чтобы прекратить выполнение программы или изменить программу.

Главный выключатель электропитания

Программа

Температура

Открывание дверцы
Нажмите один раз для открытия дверцы стиральной машины.

Настройки

Чтобы открыть меню установок выполните следующее:

1. Выключите машину с помощью главного выключателя электропитания.
2. Нажмите кнопку открывания дверцы и, удерживая её, включите машину с помощью главного выключателя электропитания. Нажмите кнопку открывания дверцы 5 раз в течение 10 секунд.
3. Поверните переключатель программ и выберите требуемую категорию из меню настроек.
4. Нажмите один раз кнопку открывания дверцы.

Процедура выбора:
Поворачивайте переключатель программ, пока на дисплее не отобразится требуемый выбор.

Процедура сохранения выбора:

1. Нажмите кнопку открытия дверцы для сохранения выбора и возврата в меню настроек.
2. Теперь нажмите кнопку Start/Stop для выхода из меню настроек и возврата к меню программы.

Альтернативный вариант:
Нажмите кнопку Start/Stop для сохранения выбора и возврата непосредственно в меню программы, если нет необходимости в других настройках.

Можно изменить следующие настройки:
Язык
Выберите US English, English, Svenska, Dansk, Norsk, Suomea, Francais, Deutsch, Italiano, Espanol, Русский, Nederlands.

Блок. от детей (Блокировка от детей)
С целью исключения возможности запуска машины детьми в ней предусмотрена возможность включения опции блокировки от детей. Выберите Выкл. или Вкл.

Временно на 3 минуты можно отключить опцию блокировки от детей, одновременно нажав кнопки Start/Stop и открытия дверцы.

Дверцы
Чтобы дверца стиральной машины не открывалась автоматически при завершении программы, нужно выключить эту функцию. Выберите Выкл. или Вкл.

°C/°F
Выберите °C или °F.

Программа

Описания программ
Стиральная машина имеет несколько предварительно установленных на заводе программ. Предварительно установленные программы можно заменить. Обратитесь в сервисный центр. Максимальная загрузка при стирке составляет 8 кг.

P1. Норм. белое/цвет., 60°C
Программа для белого и цветного белья со степенью загрязнения от обычной до сильной. В точности придерживайтесь указаний для каждого из типов белья. Температура 60°C хорошо подходит для нижнего белья. Данная программа предусматривает пять циклов полоскания.
Макс. загрузка: ● (1/1 максимальной загузки)

P2. Норм. белое/цвет., 40°C
Программа для белого и цветного белья со степенью загрязнения от обычной до сильной. В точности придерживайтесь указаний для каждого из типов белья. Данная программа предусматривает пять циклов полоскания.
Макс. загрузка: ● (1/1 максимальной загузки)

P3. Интенсивная, 90°C
Программа для сильно загрязненного белья в случае загрязнений, которые требуют предварительной стирки перед основной стиркой. Для этого служит предварительная стирка.
Макс. загрузка: ● (1/1 максимальной загузки)

P4. Интенсивная, 60°C
Программа для сильно загрязненного белья в случае загрязнений, которые требуют предварительной стирки перед основной стиркой. Для этого служит предварительная стирка.
Макс. загрузка: ● (1/1 максимальной загузки)

P5. Белое, 90°C
Используйте данную программу для умеренно и сильно загрязненных вещей. В точности придерживайтесь указаний для каждого из типов белья. Температура 90°C хорошо подходит для белого и светлого белья, например постельного белья.
Макс. загрузка: ● (1/1 максимальной загузки)

P6. Белое/Цветное, 60°C
Программа для белого и цветного белья с обычной степенью загрязнения. В точности придерживайтесь указаний для каждого из типов белья. Температура 60°C хорошо подходит для нижнего белья.
Макс. загрузка: ● (1/1 максимальной загузки)

P7. Белое/Цветное, 40°C
Программа для белого и цветного белья с обычной степенью загрязнения. В точности придерживайтесь указаний для каждого из типов белья.
Макс. загрузка: ● (1/1 максимальной загузки)

P8. Супер быстрая, 60°C
Программа быстрой стирки для белья, нуждающегося лишь в освежении. В точности придерживайтесь указаний для каждого из типов белья. Нижнее белье следует стирать при температуре 60°C.
Макс. загрузка: ◒ (1/2 максимальной загузки)

P9. Супер быстрая, 40°C
Программа быстрой стирки для белья, нуждающегося лишь в освежении. В точности придерживайтесь указаний для каждого из типов белья.
Макс. загрузка: ◒ (1/2 максимальной загузки)

P10. Синтетика, 40°C
Программа для синтетических и смешанных тканей, требующих осторожного обращения, а также несминаемой хлопковой ткани. Подходит для рубашек и блузок. В точности придерживайтесь указаний для каждого из типов белья. Многие изделия из синтетических тканей также становятся чистыми при 40°C.
Макс. загрузка: ◒ (1/2 максимальной загузки)

P11. Шерсть/Ручная ст., 30°C
Программа бережной стирки, которая может применяться для изделий из шерсти, шелка, а также белья, предназначенного для ручной стирки. Эта программа включает кратковременный отжим.
Макс. загрузка: ◔ (1/3 максимальной загузки)

P12. Полоскание
Эта программа предусматривает выполнение одного цикла холодного полоскания с последующим отжимом. Подходит для белья, которое нужно просто смочить.
Макс. загрузка: ◒ (1/2 максимальной загузки)

P13. MOP стирка, 90°C
Программа для различных типов половых тряпок. Программа предусматривает два цикла полоскания с использованием большого количества воды.
Макс. загрузка: ● (1/1 максимальной загузки)

P14. MOP стирка, 60°C
Программа для различных типов половых тряпок. Программа предусматривает два цикла полоскания с использованием большого количества воды.
Макс. загрузка: ● (1/1 максимальной загузки)

P15. Микрофибра, 60°C
Программа для изделий из микроволоконной ткани. Программа предусматривает три цикла полоскания, при этом первый цикл полоскания осуществляется с использованием большого количества воды.
Макс. загрузка: ● (1/1 максимальной загузки)

P16. Микрофибра, 40°C
Программа для изделий из микроволоконной ткани. Программа предусматривает три цикла полоскания, при этом первый цикл полоскания осуществляется с использованием большого количества воды.
Макс. загрузка: ● (1/1 максимальной загузки)

P17. Дезинфекция, 40°C
Программа, при которой температура основного цикла стирки удерживается в течение 20 минут. Для проведения дезинфекции при данной температуре требует специального моющего средства.
Макс. загрузка: ● (1/1 максимальной загузки)

P18. Дезинфекция, 60°C
Программа, при которой температура основного цикла стирки удерживается в течение 20 минут. Для проведения дезинфекции при данной температуре требует специального моющего средства.
Макс. загрузка: ● (1/1 максимальной загузки)

P19. Дезинфекция, 90°C
Программа, при которой температура основного цикла стирки удерживается в течение 10 минут. Данная температура достаточна для осуществления дезинфекции без использования специального моющего средства.
Макс. загрузка: ● (1/1 максимальной загузки)

P20. Программа A
Нет информации.

P21. Программа B
Нет информации.

P22. Программа C
Нет информации.