Руководство по установке оборудования

Распаковка

Шаг 1

Снимите все защитные материалы.

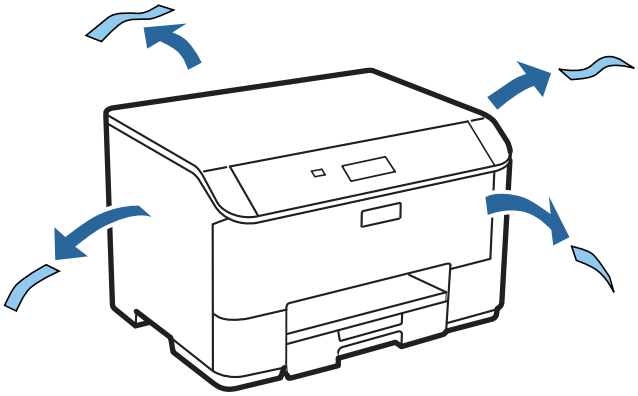

Рисунки в этом руководстве предназначены для схожей модели. Хотя они могут отличаться от действительной модели, способ работы одинаковый.

Шаг 2

Снимите все защитные материалы.

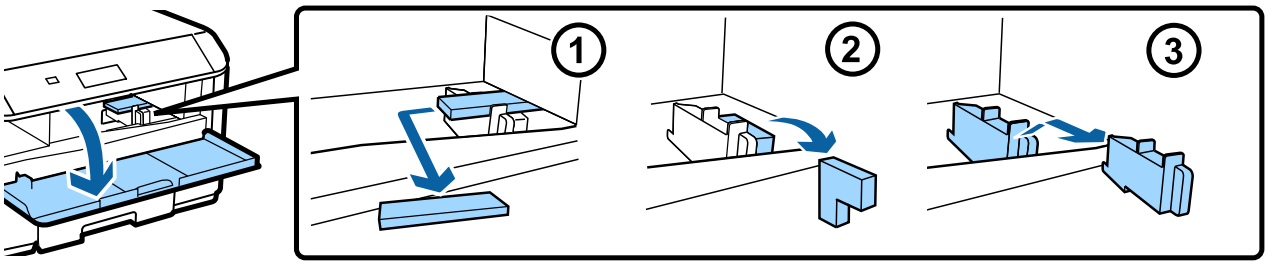

Установка дополнительного кассетного блока

Если этот блок отсутствует, пропустите этот шаг.

Осторожно установите продукт на устройство, чтобы разъем и два контакта в верхней части устройства были установлены в терминал и два отверстия на нижней части продукта соответственно.

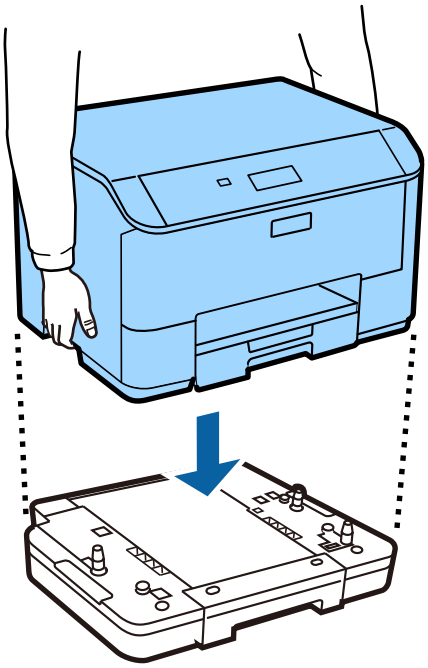

Включение принтера

Шаг 1

Подсоедините кабель питания и подключите его к электросети.

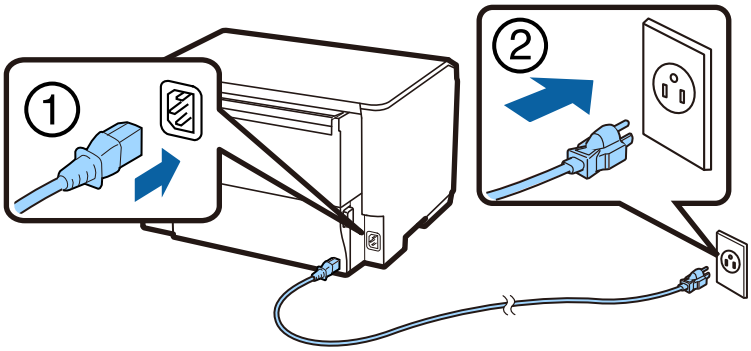

Шаг 2

Включите принтер.

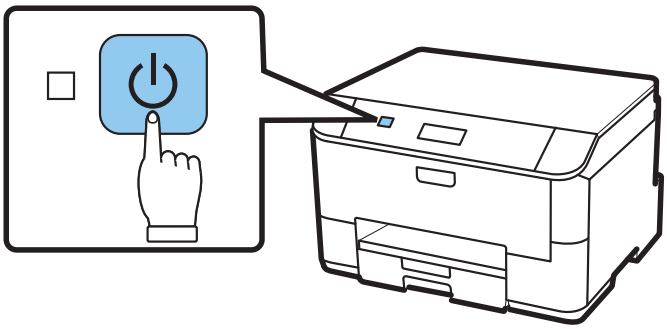

В случае возникновения ошибки убедитесь в отсутствии остатков защитного материала внутри принтера.

Выбор языка и времени

Перейдите к принтеру и выполните инструкцию по выбору своего языка и времени. Затем нажмите кнопку OK.

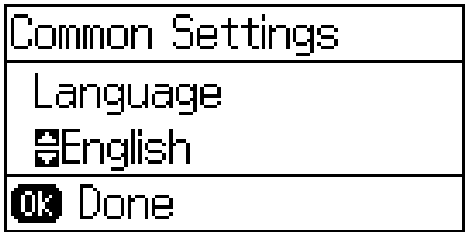

Установка чернильных картриджей

Шаг 1

Откройте переднюю крышку.

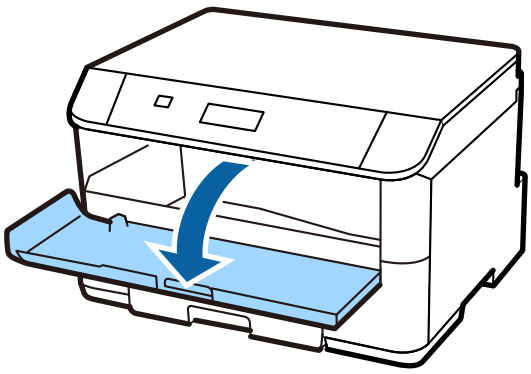

Шаг 2

Извлеките все чернильные картриджи из их упаковки. Встряхните картридж с чернилами в течении 5 секунд 15 раз в горизонтальном направлении с амплитудой приблизительно 10 см.

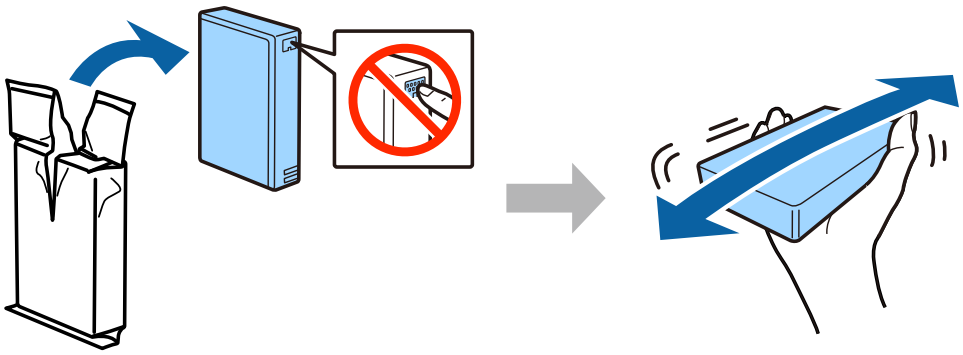

- ❏ Для первоначальной настройки используйте картриджи из комплекта поставки принтера. Данные картриджи не следует сохранять для дальнейшего использования.
- ❏ Не прикасайтесь к зеленой микросхеме сбоку картриджа.

Шаг 3

Вставьте все четыре картриджа. Нажмите на каждый из них до щелчка.

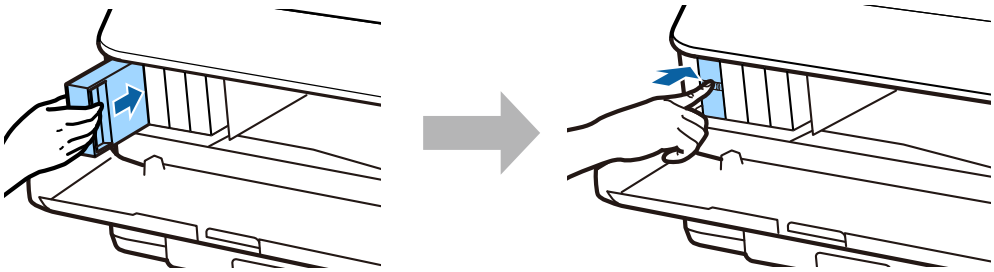

Шаг 4

Закройте переднюю крышку. Начнется закачка чернил. Дождитесь завершения закачки.

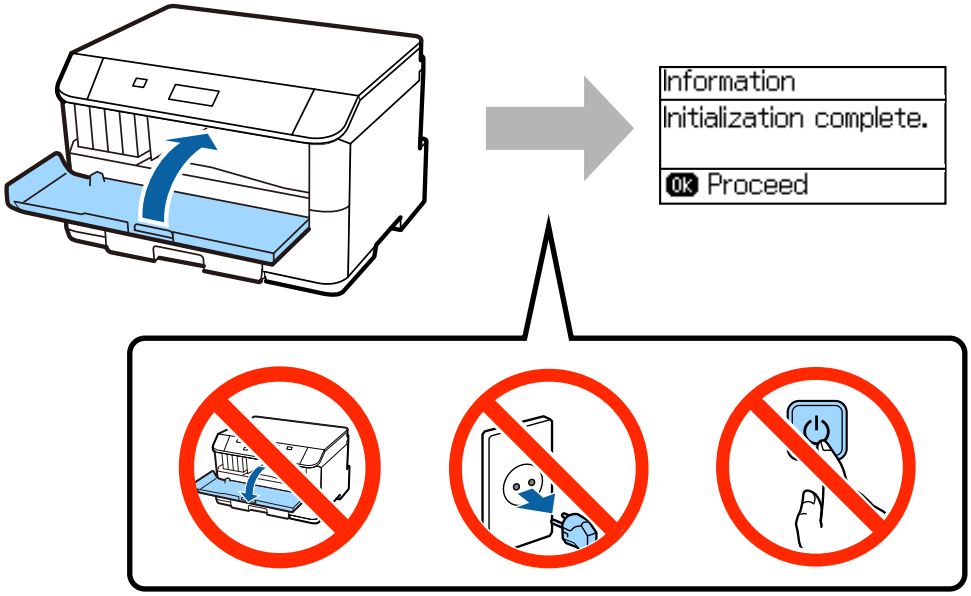

Начальные картриджи частично используются для заправки печатающей головки. С помощью этих картриджей удастся распечатать, вероятно, меньшее количество страниц, чем при использовании следующих картриджей.

Загрузка бумаги

Шаг 1

Полностью извлеките кассетный лоток.

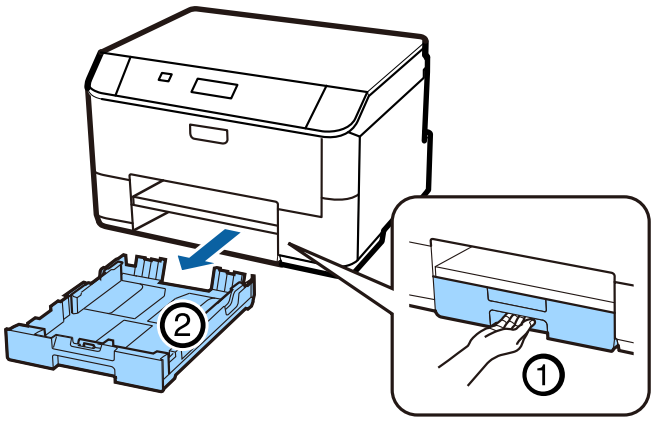

Шаг 2

Отрегулируйте боковые направляющие по размеру кассетного лотка, затем установите переднюю направляющую по размеру бумаги.

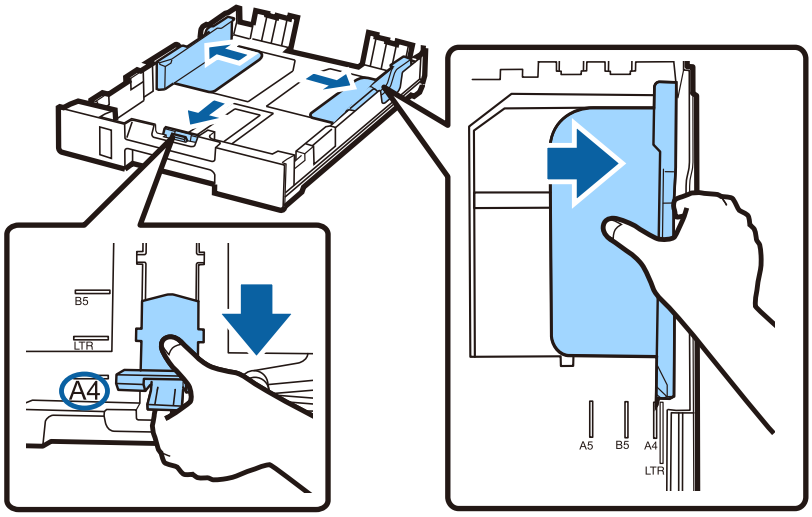

Шаг 3

Загрузите бумагу формата A4 между передней направляющей стороной для печати вниз и убедитесь, что бумага не выступает за края кассеты.

Сдвиньте боковые направляющие, чтобы они касались краев бумаги.

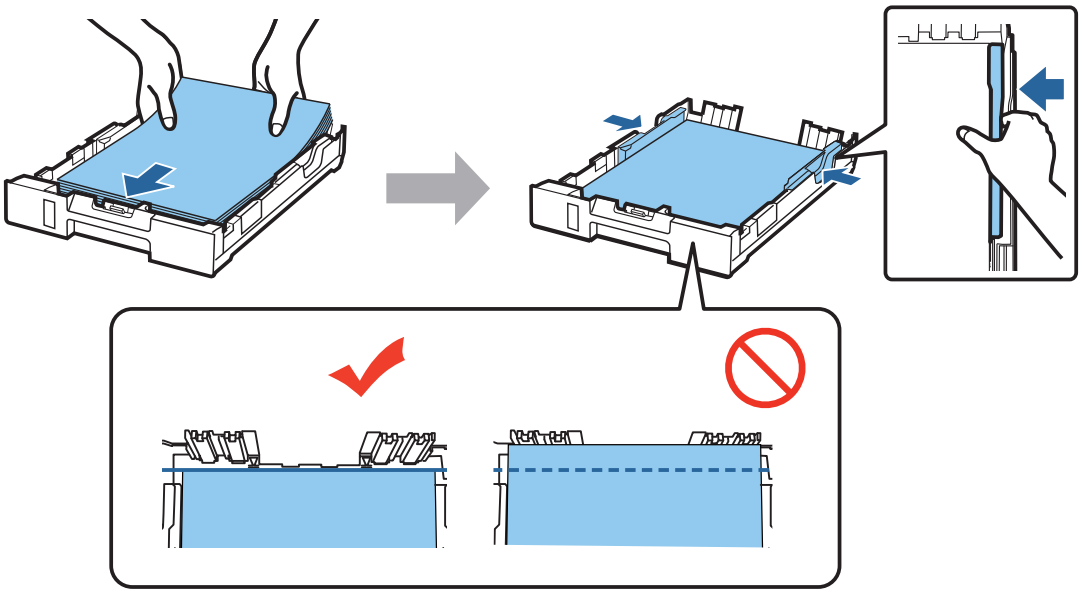

Шаг 4

Удерживая кассету горизонтально, медленно и осторожно снова установите ее в продукт. Выдвиньте выходной лоток и поднимите фиксатор.

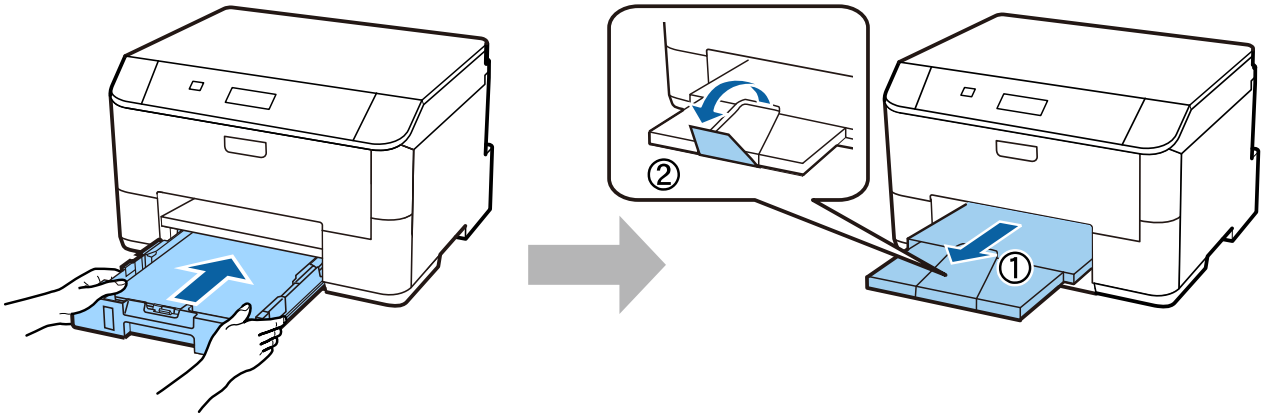

Выбор параметров источника бумаги

Шаг 1

Начните работу с принтером и выберите размер и тип бумаги, загруженной в кассетный лоток.

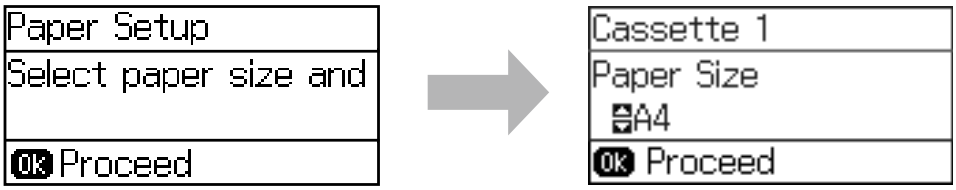

Шаг 2

Укажите размер и тип бумаги для других источников. Если вы планируете загружать бумагу в эти источники позднее, сейчас используйте параметры по умолчанию.

По завершении настройки появится домашний экран; принтер готов к печати.

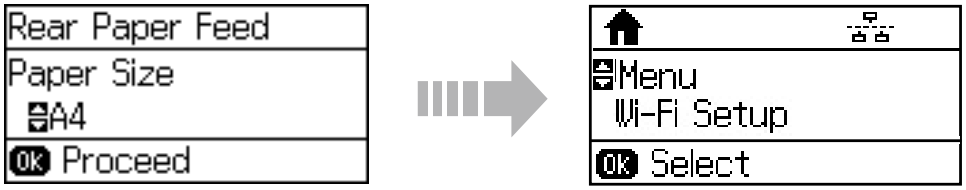

Эти параметры можно будет изменить позднее.

Информация

Знаете ли Вы, что во время печати Вы можете влиять на состояние окружающей среды?

Руководство по установке оборудования

1. От типа используемой бумаги зависит влияние принтера на окружающую среду. Бумага, имеющая экологические сертификаты, например, EN 12281:2002, может уменьшить влияние на окружающую среду благодаря внедряемым производителями инициативам. Для некоторых типов использования можно использовать бумагу низкой плотности (64 г/м^2).

2. Уменьшить потребление энергии можно, приобретая товары с маркировкой Energy Star.

3. Уменьшить расход бумаги и негативное влияние на окружающую среду можно, настроив параметры печати на автоматическую двустороннюю печать.

4. Как правило, во всех принтерах имеется функция энергосбережения, которая уменьшает потребление энергии, когда принтер не используется, таким образом экономя электроэнергию.